Director
LEÃO VELLOSO

Endereço telegraphico — "CORREOMANHA"
Impresso em papel de HOLMBERG BECH & C°. — Stockolmo e Rio.

# Correio da Manhã

Proprietario
EDMUNDO BITTENCOURT

Director, 1358, C.—Red. 3698, C.—Administração, 37, Central.
Impresso em papel de NORDSKOG & C°. — Christiania — Rio.

ANNO XX — N. 7.836
Gerente — V. A. DUARTE FELIX

RIO DE JANEIRO — SABBADO, 14 DE AGOSTO DE 1920

REDACÇÃO
Largo da Carioca n. 13

## O MOMENTO INTERNACIONAL — Serviços da Associated Press, Havas, Americana e correspondentes especiaes

O sr. Venizelos victima de um attentado em Paris

# Uma importante moção votada pela conferencia dos trabalhistas inglezes

LONDRES, 13 — A conferencia trabalhista votou unanimemente uma moção applaudindo a declaração do governo russo de que respeitaria a independencia absoluta da Polonia e approvando as medidas alvitradas pelas classes operarias afim de evitar a remessa de tropas e munições contra a Russia dos Soviets. A conferencia declarou-se tambem favoravel ao reconhecimento do governo sovietista e ao restabelecimento das relações commerciaes entre a Grã-Bretanha e a Russia.

O sr. Auckland Geddes, embaixador inglez nos Estados Unidos

# A conferencia de Spa

[illegible] pôde chamar-se a primeira [illegible] em favor de uma politica de [illegible] europêa. Tudo depen[illegible] [illegible] que este trecho [illegible] deverá agora hospedar por uma ou duas semanas. [illegible] assistir amanhã [illegible] de "realpolitik". Só [illegible] os homens chamados a es[illegible] trazem um coração [illegible] dos castellos de cartas, [illegible] no areial do tratado de Versalhes... A Allemanha [illegible] pagar o que lhe foi im[illegible] ha doze mezes, e por isso os [illegible], victimas tambem das [illegible] dessa impontualidade, [illegible] neste momento com ella, [illegible] de negociar a concordata em [illegible] modicas. Ha um cre[illegible] [illegible] e insaciavel. E' [illegible] Nada acha elle que pres[illegible] [illegible] comparecerá á assembléa, de [illegible] humor, roendo as unhas, dando [illegible] e olhando de revez os companheiros. Elle fez tudo para não reunir a Conferencia. Sabotou-a como um bolchevista russo sabotaria a sociedade capitalista dos nossos dias. A sua sabotagem não [illegible], e apedrejada, com cacos de [illegible] e calhaos, pela imprensa e a politica dos marechaes de França, Spa dará amanhã inicio ás suas negociações.

O scepticismo sobre os resultados praticos tanto da Conferencia de Bruxellas quanto da de Spa não [illegible] no campo germanico. Na França e aqui mesmo na Belgica, a opinião dos melhores technicos é que os assumptos que vão ser abordados em Spa, sobretudo, revestem uma tão delicada complexidade, que não será possivel tratal-os em tão curto lapso de tempo. A questão das reparações se encontra ainda nos ares, traçada em linhas imprecisas, cujos contornos não podem ser esboçados ao primeiro encontro dos embaixadores e dos peritos germano-alliados. Se amanhã, de Spa [illegible] já um programma de reconstrucção da Europa, esse facto constituiria uma surpresa, tal o pessimismo que domina a proposito da esta dos seus trabalhos. Nos circulos da alta finança, da industria e do commercio, tanto francezes como belgas impressionou desagradavelmente a nota que a Havas e a Reuter acabam de fornecer á imprensa, declarando que "nenhuma [illegible] será admittida" entre os representantes allemães e alliados na conferencia. Se assim for — o que, [illegible] attitude da Inglaterra e da Italia, parece improvavel — Spa é uma [illegible] popular de Versalhes. De[illegible] da impossibilidade de serem ou[illegible] parece que ao sr. Fehrenbach [illegible] um caminho: é regressar a Berlim, e esperar que a razão [illegible] dão á "Entente" desasi[illegible]. Essa attitude não seria só [illegible] pela mais comezinha [illegible] de dignidade nacional e pes[illegible] tambem por argumentos [illegible].

[illegible] será possivel accordarem-[illegible] partes, sobre um negocio, [illegible] doze mezes ahi espera solu[illegible] não podem bater boca [illegible] encontro que se lhes de[illegible]. O grande orgão nacionalista [illegible] "Gazetta da Cruz", em [illegible] editorial reaccionario, que escre[illegible] Spa, teve uma phrase fe[illegible] de ordem economica e [illegible] que vão ser nella abor[illegible] negocios que são, em [illegible] differem de um negocio de [illegible].

[illegible] tratal-os commercial[illegible]. Spa deve, portanto, apre[illegible] amanhã o aspecto de um [illegible] armazem de seccos e mo[illegible], onde Millerand, Lloyd George, Sforza, Matsui, Fehrenbach [illegible] lançam preços, discutem a [illegible] de artigos no mercado, [illegible] em alguns lances [illegible] açambarcadores perigosos, [illegible] o risco das multas! Mais do [illegible] bem sortido armazem, Spa [illegible] deve ser um mercado, em [illegible] livremente se encontrem, [illegible] examinem os legumes, as [illegible] no balcão, e façam preço!! [illegible] no numero e no peso, pouco importa: chamem-se mesmo de [illegible] uns aos outros, — que ne[illegible] vezes é tambem isso! — [illegible] que vendedores e compradores [illegible] o momento do nego[illegible] ao compasso da [illegible] offerta e da procura.

A desconfiança, em que se encon[illegible] a França da Allemanha, é uma das causas decisivas dos attritos [illegible] creados para qualquer ar[illegible] afim de se obter a execução do pacto de Versalhes. O governo francez se esmera em denunciar as violações germanicas das clausulas do tratado e o mundo fica na con[illegible] de que até hoje só Berlim transgrediu a lei da paz. Nenhum [illegible] todavia, graças á audacia [illegible] politica militarista, tem violado com cara de bronze mais brutalmente o pacto de Versalhes do que [illegible] gabinetes Clemenceau e Millerand. Que é a occupação das cidades da zona neutra da Allemanha, quando esta se encontrava a [illegible] com um "putsch" commu[illegible] senão uma transgressão de [illegible] explicitas, terminantes do [illegible] de paz? Que artigo deste [illegible] a marcha dos exercitos [illegible] franco-belgas sobre Francfort, Moguncia e o Ruhr! Se o governo allemão, que aliás foi de [illegible] inominavel na hora [illegible] invasão do territorio na[illegible] organizar um dos[illegible] exhibir amanhã na Con[illegible] das provas de má vontade [illegible] em executar o trata[illegible] que se seguisse a essa [illegible] de documentos seria o [illegible] sensacional do drama de Spa.

[illegible] palavra tão justa da so[illegible] allemã, *Realpolitik*, não [illegible] tão envenenada e detur[illegible] mundo, do seu verdadeiro [illegible] dizia, com inteira pro[illegible] que Spa é uma Confe[illegible] de *Realpolitik*. Alliados e allemães não vêm aqui tratar de [illegible] sendo que, no naipe [illegible] se acham os trun[illegible] poderosos, da Macht e da Gewaltpolitik. Os interesses impessoaes da communidade europêa são as formulas meio nebulosas, destinadas a impressionarem a galeria dos espectadores. Lloyd George desembarcou em Ostende com os planos da *Realpolitik* ingleza, como Millerand já chegou a Bruxellas com os da *Realpolitik* franceza. Por mais desprendida e magnanima que seja a politica britannica destes ultimos cinco mezes, na realidade, mudando a orientação antiga, a Inglaterra ainda melhor serve os seus interesses concretos e vitaes.

* * *

Os allemães se vão encontrar enfraquecidos, em Spa, pela ausencia dos Estados Unidos, nas negociações que devem ser entaboladas. O Senado poz até aqui o cravo na roda do pacto de Versalhes. O executivo não tem podido associar mais o voto americano a nenhuma das decisões tomadas em consequencia da applicação do tratado. Se os Estados Unidos houvessem mandado uma embaixada a Spa, a solução dos problemas que enfrenta a Allemanha seria bem mais facilitada. Mas se a cooperação americana é um golpe sensivel na Allemanha, comtudo ella tem o direito de esperar do concurso britannico e italiano algumas duchas escossezas na intransigencia do sr. Millerand. No discurso que pronunciou a 29 de abril na Camara dos Communs, o sr. Lloyd George declarou que o governo inglez reconhecia que a Allemanha actualmente não póde pagar: a Grã Bretanha deseja que ella reconheça os compromissos tomados, e diga como póde satisfazel-os, trazendo-nos a Spa propostas da somma que a sua capacidade de pagamento permitte. O embaixador britannico em Berlim que vem de entregar as suas credenciaes ao presidente Ebert fez um discurso assás significativo da nova attitude da politica ingleza em face da Allemanha. Lord d'Abernon disse, eu ia a dizer tendenciosamente, que a Grã Bretanha só comprehendia o templo de Jano aberto ou fechado. E' como quem diz: paz é paz; guerra é guerra. A formula franceza é a guerra na paz.

A Grã Bretanha nada tem a temer hoje nem tão cedo da sua concorrente de 1871 a 1914. Em face da Allemanha ella se acha como a giboia, que pacientemente se põe a remoer a presa que devorou inteira. No seu bucho se encontram a frota de combate, a frota de commercio, as colonias e grande parte dos mercados teutonicos. A generosidade britannica, exhortando um "basta" á devastação systematica da Germania, é um traço de sabedoria e de prudencia do senso pratico inglez. Londres sabe que a unica guerra que a Allemanha póde desencadear hoje na Europa, pois que se acha ella admiravelmente preparada para lançal-a, é a do bolchevismo. Tonificando-a, o inglez sabe que com o sangue virá a cura da anemia bolchevista.

A Italia, essa, cada vez mais revela o "détachement" da França e volta aos *extra tours* que celebrizaram as suas valsas lentas com Berlim. Vou-lhes narrar um facto, para o qual me chamou a attenção o embaixador de um paiz neutro em Berlim. O sr. De Martino, encarregado de negocios italiano, partiu subitamente para Roma, na vespera da nomeação dos embaixadores das potencias para a Allemanha.. Elle tinha, no bolso, já a sua carta de embaixador, desde que partiu de Roma. Por que então a retirada imprevista de Berlim? Simplesmente porque a Italia não quer o seu embaixador como decano dos alliados na Allemanha. Decano e algoz são a mesma coisa, na hypothese. O machado da morte ficou em mãos do sr. Laurent, o embaixador de França. Assim todos tacitamente deixaram que, se a França é quem está com interesse na sangria mais copiosa da Allemanha, o seu morcego diplomatico é quem deverá vir chupal-a com os proprios beiços avidos ao peito do moribundo.

A situação financeira e economica da Allemanha é verdadeiramente desesperadora. Só um povo com o espirito de sacrificio com que este me vae assombrando, dia a dia, supportará as consequencias da crise por que elle passa, sem uma formidavel revolução, dessas que estalam a estructura não só do Estado, mas da sociedade mesma. Todo o mundo governa a Allemanha, menos os allemães. Tomemos, já que estamos no dominio das finanças, o curso do marco. Elle subiu extraordinariamente estas ultimas semanas. Foi a economia allemã quem reagiu? Não. O capitalismo americano liquidou vastas operações de marcos; e, como Nova York marca o cambio, elle baixa e sóbe, a seu bel prazer, a cotação, no mercado de ouro, do papel moeda teutonico. Quando os americanos tiverem queimado os seus *stocks* disponiveis de marcos, estes voltarão ao nivel normal. A prova de que a alta d'agora é em 90 °|° um jogo de especulação, achamol-a nas condições da vida, que não se modificaram em nada com a valorização da moeda nos mercados estrangeiros. O poder acquisitivo do marco continua o mesmo, no mercado interno. Pelo meu almoço ou o meu jantar, em Berlim, pago agora os mesmos 100 marcos de ha um mez anterior.

Os alliados não querem reconhecer que, com a guerra e o tratado de paz, o organismo economico da Allemanha soffreu mutilações incalculaveis. A riqueza nacional allemã, que antes da guerra era calculada em 320 bilhões de marcos, ouro, está reduzida hoje a 120 milhões. Dados sem pessimismo dão, para os prejuizos da guerra e os decorrentes do cumprimento até aqui das clausulas do tratado de Versalhes, a cifra de 100 milhões. Ahi se incluem bacias carboniferas e ferriferas; colonias; material ferroviario; destruição de material de guerra; marinha de combate e mercante; obrigações estrangeiras; gado, materias primas, productos manufacturados, já entregues ao inimigo, etc. Mas ha ainda a cifra das reparações, que, no minimo, somma outros 100 milhões de marcos, ouro, se amanhã em Spa, os alliados quizerem cortar a pelle á Allemanha com mais clemencia e piedade. Restam para a riqueza nacional, 120 milhões, os quaes, se pensarmos que devem garantir uma circulação de mais de 50 milhões de papel-moeda, em grande parte collocado na mão do estrangeiro, em nada foram beneficiados com a valorização de todas as coisas, consequente á escassez do ouro.

A Allemanha é assim um doente, no qual as hemorrhagias successivas impõem aos clinicos, que se dispuzerem a tratal-o, particular cuidado. Se a "Entente" não adoptar uma politica de tonicos e de cordiaes, para restaurar-lhe as forças, os que esperam erguer-se com o apoio do trabalho germanico percam desde já toda a esperança.

Não póde haver estimulo para o trabalho de escravos, a que a "Entente" pretende condemnar a Allemanha até ao fim dos seculos. Ha poucos dias, encontrei-me numa reunião politica, com o sr. Wirth, ministro da Fazenda no antigo e no actual gabinete, e em ligeira conversa com s. ex., ouvi-lhe a opinião acerca do debito das reparações teutonico e do programma de Spa:

— Nunca, na historia dos povos civilizados, se provou a superioridade do trabalho escravo sobre o trabalho livre, disse-me o ministro das Finanças do Imperio. A "Entente" quer com esse methodo de trabalho, imposto duramente á Allemanha, obter que o nosso povo se mate, afim de pagar uma divida monstruosa, acima das forças de qualquer paiz do globo, mesmo o de maior vitalidade economica. E' uma pretenção insensata acreditar que haja quem possa fazer tres e quatro gerações de uma collectividade trabalharem na certeza de que nunca beneficiarão uma parcella do seu esforço e do seu labor. E' preciso que possamos dar ao povo allemão a certeza de que, do augmento da intensidade da nossa capacidade de trabalho, elle será tambem um dos participantes, e não só apenas o estrangeiro. Acabamos de votar um orçamento com 30 milhões de *deficit*, e não será com uma economia pauperrima como a que temos actualmente, que os alliados podem pensar em politica financeira organizada, na Allemanha, para a solvabilidade do seu credito contra nós. Emquanto subsistirem as prestações illimitadas; emquanto não se fixar uma somma razoavel das reparações, correspondente á capacidade de producção da Allemanha, nada de um paiz abatido, sem credito, com a industria em atonia, conseguirão os vencedores de 1918. Vamos partir para Spa, dispostos a discutir com os nossos adversarios, com o coração nas mãos. Os seus technicos, que digam se a nossa linguagem é outra que não a da sinceridade e da franqueza.

* * *

A questão das reparações germanicas, que agora vae ser discutida em Spa, representa um capitulo tão empolgante da historia das negociações da paz, que vale a pena recordal-o em duas linhas. Como homenagem devida ao senso commercial do povo inglez e á sua pratica de negocios, é preciso confessar que, ainda mesmo depois do armisticio, ninguem na Inglaterra pensava em cobrar á Allemanha indemnizações de guerra, afóra as reparações estipuladas pelo presidente Wilson, nos seus 14 principios. O presidente americano dissera mesmo emphaticamente: "no contribuitions", e "no punitive damages". Só os damnos causados ás populações civis dos alliados e ás suas propriedades, em virtude da aggressão teutonica em terra, nos ares e no mar. As despesas militares estavam excluidas. Os 14 principios do presidente Wilson constituiram a base das negociações da paz. Tambem nesse ponto, a "Entente" quiz mostrar que não era só a Allemanha imperial quem fazia de compromissos solennemente tomados farrapos de papel. Lloyd George revelara ainda uma vez a sua mentalidade de *junker*, dizendo a 6 de dezembro de 1918 que os "alliados europeus acceitaram o principio, segundo o qual os Poderes Centraes deverão pagar o custo da guerra, até aos limites da sua capacidade". O mais corajoso dos politicos inglezes lançava essa promessa ao povo, como um recurso eleitoral, cujo exito elle contava como infallivel. Depois, Clemenceau promettia o apoio incondicional da França ás theses inglezas, na Conferencia de Paris, contra os Estados Unidos, se a Grã Bretanha a sustentasse na obra da destruição economica da Allemanha em Versalhes.

A campanha eleitoral de Lloyd George, em 1919, gyra pode dizer-se, em torno do julgamento do kaiser e das "fullest indemnities from Germany". Entre os homens de bom senso da Inglaterra, correu como um fremito de espanto, quando a imprensa do primeiro ministro entrou a sustentar que a Allemanha poderia pagar grande parte se não todo o custo da guerra. As linhas das pretenções inglezas já se esboçavam com precisão no quadro da futura Conferencia da Paz, e os technicos recuzavam-se a comprehender como depois de despojada dos seus instrumentos de trabalho, frota, colonias, ferro, carvão, a capacidade de producção germanica resistiria ainda ao pagamento de indemnizações de guerra. O que o sr. Clemenceau queria, fez-se. O sr. Lloyd George cumpriu a promessa dada. Agora, como se approxima a data do pagamento da primeira prestação, a "Entente" se reune em Hythe, Boulogne e Spa procurando saber como o governo allemão pode effectual-o.

A 1 de maio de 1921, a Allemanha pelo tratado de Versalhes deverá contribuir para a caixa das reparações com a somma de 25 milhões de francos ouro, ou em especie ou em mercadoria ao arbitrio da respectiva commissão inter-alliada. Só 5 milhares representam o pagamento das tropas de occupação do Rheno. Do 1 de maio de 1921 a 1925, o Thesouro germanico deverá pagar juros de 2 1|2 por cento de uma emissão de 50 milhares de bonus, feita em favor da "Entente". De 1926 em deante, os juros dessa divida se elevam a 6 °|°, dos quaes 1°|° é levado á conta de amortização. Isso quer dizer simplesmente que a Allemanha, nos cinco annos que medeiam entre 1921 e 1926, deverá só de juros desembolsar 1.250 milhares de francos ouro; e de 1926 em deante, 3 milhares. Mas o Tratado de Versalhes estipula que ao criterio da commissão de reparações fica reservado o direito de obrigar o thesouro germanico a uma nova emissão de bonus, vencendo 5 °|° de interesse. Assim, o serviço de juros e amortização das duas emissões de 1926 em deante, sommam 6 3|4 milhares, annualmente. Mais de 20 milhões de contos. A divida a que a Allemanha terá de fazer face fica representada pelo total de 125 milhares.

Restariam ainda 75 milhares a pagar. E' provavel que, sobre esta divida, a commissão de reparações tencione lançar ainda outra emissão de bilhetes do thesouro, com juros de 5 por cento. O serviço das duas dividas se elevará desse modo a 11 milhares de francos ouro, ou, tomando a cotação actual do marco, 190 milhares de marcos, papel. O capitulo das reparações, no seu paragrapho 16, cogita dos recursos de que se valerá a commissão de reparações afim de coagir o governo allemão ao cumprimento dessas clausulas. Os juros da mora contar-se-ão pelo dobro. Demos que a Allemanha no decennio de 1926 a 1936 só possa pagar 3.750 milhares por anno. São os juros de 75 milhares em vez de 200. Os juros dos 125 restantes seriam capitalizados. Acreditamos que a commissão de reparação use das represalias que até aqui a "Entente" desde de julho de 1919 tem applicado a Allemanha, pelo não cumprimento de clausulas do Tratado de Paz. Imaginemos que ella queira dar prova, de 1927 a 1936, de clemencia e de sympathia pela sorte do vencido. Ainda assim, em 1936, a divida de guerra da Allemanha em vez de 200 milhares, como era em 1919, depois de pagos juros de 3.750, estará elevada a 325 milhares.

Hythes modificou a cifra de 200 milhares para 125. Como os alliados querem perceber esta somma, começaremos a saber aqui, de amanhã por deante. O tratado de Versalhes estiolou a capacidade de trabalho da Allemanha de tal modo, que os seus principaes artigos de exportação: o ferro, o aço, o carvão, o coke, as fibras, os couros desappareceram totalmente, ou em grande parte, da lista das mercadorias exportaveis. Restam-lhe a potassa e as anilinas, que não são susceptiveis de pesarem fortemente, para restabelecer o equilibrio da balança commercial. O tratado de Versalhes não pode ser applicado, nas suas clausulas financeiras e economicas, sem que o problema das reparações fique insoluvel. Agora, parece que em Boulogne ficou estabelecido que para se obter a execução do pacto de Versalhes, a "Entente" desistira de occupações militares da zona neutra.

A França obteve que o methodo de compressão seja o turco, do contrôle das alfandegas. Para isso, aqui se acham, o sr. Laurent e lord d'Abernon, como embaixadores da França e Inglaterra, e especialistas na divida ottomana. Ambos já serviram em Constantinopla, na commissão européa de arrecadação dos impostos turcos. Foram escolhidos a dedo. Já sobre os seus grandes rios, a Allemanha, pelo tratado de Versalhes, não possue liberdade de transito. Regular o systema de transporte, e sobre elle legislar, é funcção soberana de um Estado, é uma faculdade decorrente da sua mesma soberania.

Nenhum publicista ignora que os rios, que cortam mais de um paiz, e que têm accesso para o mar, constituem objecto de medidas internacionaes, destinadas a lhes regular a navegação. E' um principio conhecido, mas que na sua applicação agora, principalmente em rios puramente teutonicos, como o Elba, a "Entente" se aproveita para arrebatar ao Estado allemão o direito de legislar sobre os seus cursos d'agua navegaveis. E o que é espantoso, como sadismo, é que, em todas as commissões internacionaes do contrôle dos rios Danubio, Rheno, Elba, Oder, a Allemanha se encontra em minoria! Na commissão do Rheno, de 19 membros, a Allemanha possue quatro. Na do Elba, ha paizes, como a Belgica e a Italia, as quaes são partes interessadas, e que entretanto della fazem parte! Onde o Rheno, corre entre a França e a Allemanha, a primeira pode desviar agua do rio para irrigar os seus campos. A segunda é impedida de fazel-o. Ha na bacia do Sarre, que a França espoliou da Allemanha 650 mil habitantes. As estatisticas de 1918 davam, nesta zona, uma população de 100 francezes para 649.990 allemães. Ha 1.000 annos, que o Sarra é teutonico. Clemenceau quiz ter a volupia de fazer a sua pequena Lorena, pelo tratado de Versalhes, como Bismarck fizera a grande, pelo de Francfort. O Sarre é o espinho importuno, que penetrou na cornea estructura do esporão do gallo gaulez. O erro de 1871 da Allemanha annexando a Lorena, a muitos respeitos tão docemente franceza, repete-o agora a politica dos marechaes de França.

* * *

Não prevejo que o encontro de amanhã traga alguma coisa de decisivo, na relações financeiras e economicas, entre a Allemanha e a "Entente". E' possivel, comtudo, lançar-se nella, a estructura de uma politica nova O programma de Spa póde ser definido em synthese, no que diz respeito á reconstrucção européa sob tres aspectos: uma politica economica, criadora, fecunda, graças ao abandono da outra de estiolamento economico do vencido; cooperação continental, entre a Allemanha, França, Belgica, o oeste e o sudoéste da Europa; auxilio americano á Allemanha e á Austria, pela concessão de materias primas, viveres e credito, para acquisição desses dois elementos vitaes de existencia desses dois paizes. Nestas linhas se acham as bases do unico programma organico para a salvação da Europa. Se a "Entente" não se orientar nelle, os prophetas dos resultados da guerra, na Allemanha, terão sido os pangermanistas mesmos, quando exhortavam, de 1914 a 1918, o povo allemão a lutar até á morte, porque defendia a sua liberdade contra a escravidão perpetua do inimigo cruel e deshumano.

Spa, 4 de julho.

A. CHATEAUBRIAND

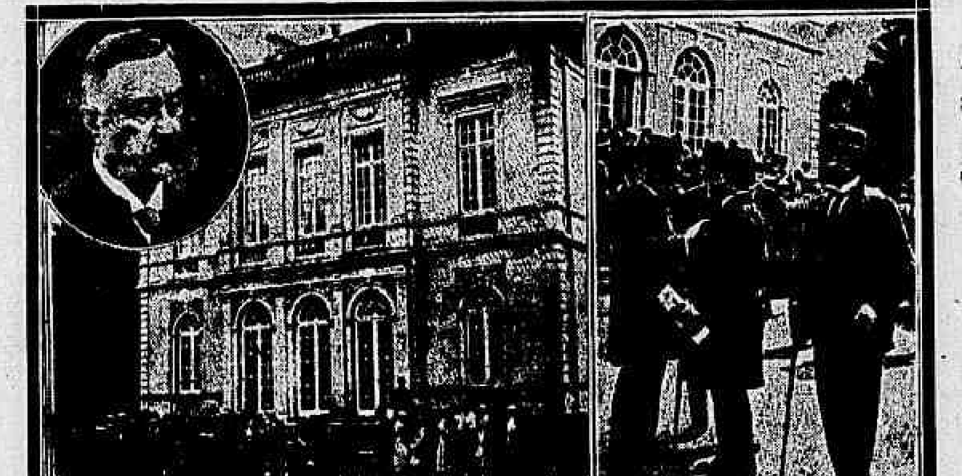

No medalhão, o sr. Fehrenbach, chanceller da Allemanha e chefe da delegação; ao centro, a Villa La Fraineuse, onde se realizaram as reuniões entre os representantes alliados e allemães; o sr. Lloyd George, primeiro ministro da Inglaterra, ao sair da Conferencia, conversando com um membro da representação italiana, vendo-se á direita lord Curzon, ministro das Relações do governo britannico.

## O NOVO NUNCIO APOSTOLICO NO BRASIL

**ROMA, 13 — Soubemos em fonte autorizada do Vaticano que monsenhor Gasparini, actualmente nuncio apostolico na Colombia, será transferido para o Rio de Janeiro, em substituição de monsenhor Scapardini que vae se afastar do serviço diplomatico.**

## A agitação nacionalista na Irlanda

*Londres*, 13 — Communicam de Cork, que as autoridades militares, em deligencia que hontem fizeram, realizaram a prisão do prefeito da cidade e de mais dez membros sinn-feinistas, que deliberavam reunidos em tribunal.

**AMAES A VOSSA PATRIA? RECENSEAI-VOS**

## AS OLYMPIADAS

### A representação nautica brasileira no campeonato extra-olympico

**ANTUERPIA, 13 — A representação nautica brasileira resolveu ficar em Antuerpia até o dia 5 de setembro, afim de tomar parte no campeonato extra-olympico, que será disputado entre varios clubs de regatas.**

**A guarnição do "out-rigger", que acaba de ser lançado, treinou hoje fortemente, observando-se que os seus tempos são magnificos, embora não revelem toda a força de que dispõem os remadores brasileiros.**

**ANTUERPIA, 13 — O boletim official do Comité Olympico dá o seguinte resultado geral das provas realizadas até domingo ultimo, no qual o Brasil figura com seis pontos, apezar de só ter participado do campeonato de tiro, sobre a Suissa (5), Canadá (3), Italia (3), Hespanha (2), Grecia (2) e Tcheco-Slovaquia (1), empatando com a Africa do Sul.**

**Os Estados Unidos continuam em primeiro logar, com 57 pontos, sobre a Noruega (56), Suecia (39), Inglaterra (20), Hollanda (13), Belgica (13), França (10), Finlandia (7) e Dinamarca (7).**

*Antuerpia*, 13 — Os membros da delegação brasileira de tiro chegaram hoje a esta cidade, de volta da visita que fizeram aos fortes e estabelecimentos metallurgicos de Liége, a convite do governo belga.

A delegação brasileira teve enthusiastica e carinhosa recepção por parte das autoridades e do povo de Liége, sendo o campeão mundial de revólver, tenente Guilherme Paraense, objecto de uma manifestação dos officiaes belgas, que lhe entregaram e aos seus companheiros uma lembrança da historica cidade.

*Antuerpia*, 13 — Segundo ficou assentado, a delegação sportiva do Brasil partirá daqui no dia 15 de setembro.

*Antuerpia*, 13 — A França venceu hoje a grande prova olympica de bicycleta, de 170 kilometros.

Coube á Suecia o segundo logar; á Belgica o 3° e á Dinamarca o quarto.

### Votos de congratulações

O major Ariovisto de Almeida Rego, presidente da Confederação Brasileira de Desportos, recebeu hontem, á noite, de Santos, o seguinte telegramma:

"A Associação Santista de Sports Athleticos, hoje reunida em sessão, approvou um voto de congratulações com a victoria do nosso patricio, tenente Guilherme Paraense, em Antuerpia. Pedimos acceitar calorosas felicitações. Saudações — *Henrique Sonder*, presidente."

Por proposta do sr. Mario Pollo, o Conselho Superior da Metropolitana, reunido hontem, fez constar da acta de seus trabalhos, um voto de congratulações aos brasileiros vencedores das provas de tiro, em Antuerpia.

## O novo gabinete chinez

*Pekin*, 13 — O novo ministerio ficou assim organizado: chefe do governo e ministro da Guerra, o general Chi-Nyung-Peng; Negocios Estrangeiros, Wuyen; Commercio, Wang-Nat-Ping; Finanças, Chow-tez-Chi.

## Manifestações patrioticas na Grecia

*Athenas*, 13 — Toda a cidade vibrou hontem de enthusiasmo por motivo da assignatura do Tratado de Paz com a Turquia. Nesta capital e em outros pontos principaes do paiz deram-se muitas manifestações patrioticas.

# A GRAVE SITUAÇÃO INTERNACIONAL CREADA PELO CONFLICTO RUSSO-POLACO

**LONDRES, 12 — O governo britannico desmente a versão divulgada pela imprensa franceza e alguns jornaes londrinos, segundo a qual o sr. Lloyd George teria occultado ao governo francez a sua acção junto á Polonia para que esta acceitasse os seus conselhos e fizesse a paz. Desde que a Inglaterra recebera amplas garantias de que os bolchevistas respeitavam a independencia da Polonia, argumenta o primeiro ministro, o governo francez foi immediatamente avisado dos propositos do soviet russo e, nesse sentido, o chefe do gabinete inglez trocou idéas na Conferencia de Hythe com o presidente do conselho de ministros da França, com o qual aliás, comprehendeu logo, estava em divergencia. Entretanto, pondera ainda o gabinete britannico, a França se compromettеu em Hythe a não tomar uma attitude isolada na questão russo-polaca, e aguardar o resultado das negociações de Minsk, entre os delegados dos dois paizes.**

### A Conferencia do Partido Trabalhista Inglez

*Londres*, 13 — Realizou-se esta manhã a annunciada conferencia trabalhista para tratar da situação provocada pelo conflicto russo-polaco. A' reunião, que teve a presidencia do sr. Adamson, presidente do Partido Trabalhista, compareceram em grande maioria os deputados e "leaders" das diversas facções politicas do proletariado.

O sr. Adamson, abrindo a conferencia, pronunciou um discurso em que salientou a notavel importancia da reunião, que classificou de sem precedentes na historia dos trabalhadores, porquanto se originava da gravidade do momento internacional. Accrescentou que todos os britannicos são contrarios á guerra, e portanto repellem toda intervenção armada em negocios que affectem exclusivamente outros paizes.

*Londres*, 13 — A Conferencia Trabalhista, reunida hoje, votou tres resoluções. A principal dessas resoluções é a que dá instrucções ao Conselho de Acção. Taes instrucções são, em resumo:

1) Manter-se em sessão permanente até que se receba a segurança de que as forças britannicas não serão empregadas para sustentar a Polonia nem o general Wrangel;

2) Conseguir a retirada das forças navaes britannicas de bloqueio da Russia;

3) Obter o reconhecimento do governo dos Soviets e o restabelecimento das relações commerciaes anglo-russas.

A resolução declara que a Conferencia recusa associar-se a toda e qualquer alliança da Grã Bretanha com a França ou com qualquer outro paiz para o fim de sustentar o governo do general Wrangel e a Polonia, ou de fornecer munições e armamento com que atacar a Russia, e termina autorizando o Conselho de Acção, se tanto fôr preciso para impôr a linha de conducta supra indicada, a declarar a parede geral das classes trabalhoras.

### A Ukrania exige a retirada das tropas maximalistas

*Vienna*, 13 — O escriptorio da Imprensa Ukraniana nesta capital informa que a Ukrania exigiu a immediata evacuação do seu territorio pelas tropas bolchevistas.

### O avanço russo

*Varsovia*, 13 — Um communicado do estado maior informa que as forças polacas estão fazendo desesperados esforços para conter o avanço das tropas bolchevistas, que já occuparam Miawa e Pultusk.

### A delegação polaca de paz

*Varsovia*, 13 — O ministerio das Relações Exteriores informa que a delegação investida de poderes para negociar os preliminares da paz encontrar-se-á amanhã á noite com os representantes russos numa localidade situada entre Varsovia e Brest Litowsk.

*Londres*, 13 — Informação de fonte ingleza annuncia que os delegados polacos são esperados nas linhas russas amanhã cedo e dali serão conduzidos para Minsk, onde se redigirão as condições do armisticio e se discutirão as preliminares da paz.

### As negociações de Minsk

*Londres*, 13 — E' quasi certo que as negociações de Minsk entre os delegados russos e polacos começarão amanhã.

### Um communicado do estado-maior polaco

*Varsovia*, 13 — Communicado do estado-maior polaco:

"Repellimos os ataques encarniçados do inimigo que tentava expulsar-nos de Pultusk. As avançadas da cavallaria de Boudenny chegaram a Ridzischose. Em Cholojoce contra-atacámos com exito e repellimos tambem os ataques inimigos contra Chorodyszoz e Chotaczkow. Os destacamentos ukranianos que se tinham retirado para trás do rio Strypa voltaram ás posições anteriores.

### Varsovia em estado de sitio

*Varsovia*, 13 — Em vista da pressão dos exercitos vermelhos o governo militar decretou hoje o estado de sitio para esta capital. Os cafés são obrigados a fechar ás 9 horas da noite e o transito das ruas só é permittido até ás 8 horas.

### O governo francez reconhecido ao presidente Wilson

*Paris*, 13 — O governo francez enviou uma nota ao presidente Wilson manifestando a sua satisfação pelo facto do governo dos Estados Unidos apoiar o ponto de vista da França na questão russo-polaca.

### Russia-Armenia

*Moscou*, 13 — Annuncia-se officialmente ter sido concluido um accordo de paz entre a Russia e a Armenia.

### *A Inglaterra se considera com ampla liberdade de acção*

**LONDRES, 12 — O governo britannico deu instrucções ao seu representante em Paris para que declare ao governo francez que, em vista da resolução por este adoptada de apoiar a acção do general Wrangel, sem dar conhecimento prévio ao governo britannico, a Inglaterra se considera com ampla liberdade de acção.**

### O que se pensa nos circulos reaccionarios de Constantinopla

*Constantinopla*, 13 — A opinião publica mostra-se quasi indifferente á assignatura do tratado de paz. Em circulos reaccionarios manifesta-se a crença de que o tratado será cancellado quando os bolchevistas, "atravessando a Rumania, expulsarem os gregos da Thracia e de Smyrna e se juntarem aos nacionalistas turcos na Anatolia".

### Opiniões dos jornaes francezes

*Paris*, 13 — A imprensa continúa a commentar mais ou menos apaixonadamente a discordancia de vistas que acaba de manifestar-se entre os governos da França e Grã Bretanha quanto á politica a seguir em relação á Russia.

Os grandes jornaes inglezes, salvo o *Morning Post*, que approva em toda a linha a attitude da França são unanimes em condemnar a acção da França que um diario chega mesmo a qualificar emphaticamente de "erro tragico".

Quanto á imprensa franceza, em sua grande maioria, considera o acto do sr. Millerand como uma consequencia, sem duvida, de duas politicas differentes, mas que não importa de modo algum nem revide num movimento de máo humor para com a Grã Bretanha.

O *Journal* entende que aos dirigentes francezes assistiam razões de sobra para accentuarem a divergencia fundamental das duas politicas. Se os inglezes estavam decididos a fazer todos os sacrificios, mesmo o da Polonia, ao que se póde chamar com muita propriedade uma illusão de paz, diz o *Journal*, a França, cuja segurança se achava directamente empenhada, via-se na contingencia de reagir ainda mesmo em risco de provocar uma crise, perigosa talvez, e certamente delicada, mas que póde vir a ser salutar. Era ocioso e de nada valeria, mostrar que na realidade, o caso do reconhecimento do governo do general Wrangel não passa de mero episodio em toda esta questão. A verdade era que a divergencia entre os dois governos ia muito mais longe, era muito mais profunda, e não versava apenas sobre a politica russa, senão que era todo o systema de Versalhes que se achava em jogo. Ha muitos mezes que, amortecendo dia a dia os choques, se procurava recuar ante uma explicação decisiva. Cumpria agora não perder tempo para restabelecer a "Entente cordiale" em bases solidas. O sr. Millerand, que tivera a energia de descobrir a ferida, tivesse agora a de applicar-lhe o remedio.

O *Echo de Paris* acha que convem não exagerar a importancia de divergencias desta natureza e exprime a confiança de que os equivocos não tardarão a dissipar-se. "Nessa occasião, observa o *Echo de Paris*, é a Inglaterra que nos ha de agradecer que, por um acto ponderado e executivo no bom momento, tenhamos evitado o irreparavel.

O *Figaro* mostra que reconhecer o governo do general Wrangel é proclamar que o governo do Soviet não representa a Russia inteira, e observa que é ahi que o ponto de vista francez coincide e concorda com o ponto de vista americano. As razões pelas quaes os Estados Unidos expuzeram a impossibilidade em que se achavam de reatar relações com o governo bolchevista procediam e vigoravam para todo o mundo.

O *Petit Parisien* diz que a amizade anglo-franceza é uma necessidade e confia que, graças á boa vontade reciproca, a collaboração dos dois paizes não tardará a retomar o seu curso normal.

O *Gaulois* observa, entretanto, que, na Associação Franco-Britannica, os pesos não são eguaes, sendo que não raro o peso da vontade britannica sobrepuja o dos direitos da França victoriosa.

Alguns outros jornaes afinam pelo mesmo diapasão; mas onde todos se encontram é no desejo de que se aproveite a occasião para consolidar a "Entente Cordiale" em bases equitativas.

Apraz-nos acreditar — diz o *Figaro* — que nunca aos nossos amigos inglezes passou pela idéa exigir que a nossa acção se tornasse escrava da delles.

### A Rumania e a Russia dos Soviets

*Londres*, 13 — Telegramma proveniente de Helsingfors e publicado pelo *Daily Telegraph* diz que, segundo annuncia a imprensa sovietista, o sr. Tchicherin, commissario do Povo para os Negocios Estrangeiros do governo de Moscou, havia proposto no dia 6 do corrente ao gabinete de Bucarest a cidade de Kharkoff como local para as negociações de paz entre a Russia dos Soviets e a Roumania.

# VENIZELOS

## O ESTADO GERAL DO CHEFE DO GOVERNO GREGO E' SATISFATORIO

**PARIS, 13 — Do exame medico a que foi submettido o sr. Venizelos, que hontem foi victima de um attentado na occasião em que embarcava para Nice, verificou-se que o primeiro ministro grego recebeu um ferimento por bala no hombro esquerdo. O projectil, que é de pequeno calibre, será provavelmente extraido hoje. Uma segunda bala atravessou-lhe a coxa direita.**

**O estado geral do sr. Venizelos é, no entanto, satisfatorio.**

**Interrogados pelas autoridades policiaes, os aggressores do chefe do governo de Athenas confessaram que tinham vindo a Paris na intenção de matal-o.**

**A policia effectuou vigorosa busca na residencia dos accusados e apprehendeu duas malas de mão repletas de correspondencia suspeita.**

# PELA REPUBLICA E PELO SENADO

O digno senador Alfredo Ellis é um velho heróe das pugnas politicas. Orador terso e invejavel, muito difficil é colher, entre as flores e os frutos de tão lucida carreira parlamentar, os trechos mais gloriosos da sua obra demosthenica, onde sobram as perolas finas, qual de maior preço, qual mais desejada. O grande Ruy Barbosa, que é um genio, não prescindiu jámais do apoio de Ellis nas tremendas objurgatorias ao governo Hermes, feitas ali mesmo no Senado. Os *Annaes* registram, ao lado do ferro candente de Cicero, o raio vivo de Ellis, secundando em *apoiados* energicos a obra de resurreição politica do divino apostolo bahiano. Esses *apoiados* constitúem sem duvida o passaporte diplomatico munido do qual Alfredo Ellis viajará com Ruy para a immortalidade.

Eis porque não era sem uma justa medida dos valores moraes que exornam o Senado da Republica que o Sr. Soares dos Santos, um observador e um juiz, dizia ha dois dias em aparte, sublinhado pelo dedo indicador da mão direita apontando as bancadas:

— Esta casa tem uma tradição honrosa.

(Aqui, preciso abrir parenthesis. Vou occupar-me coisas do Senado e não pretendo senão elogiar. Minha these em relação aos direitos da imprensa é a de que elles se resumem num dever: o do optimismo e do louvor. Preliminarmente reconheço em cada senador um talento e nos membros da mesa do Senado cinco radiosas bellezas physicas, salvaguardadas pelo marco milliario do Sr. Hermenegildo de Moraes, o sympathico 4º secretario. Assim, não temo que me seja nunca vedado o accesso aos corredores daquella casa veneranda, ainda quando sobre ella da minha penna escorram dez mil artigos.)

O digno senador Alfredo Ellis — retomo agora o fio das minhas impressões — é mesmo um velho heróe das pugnas politicas. Nesta manhã triste de agosto, mez aziago, e que por fatal coincidencia é a do dia 13, sexta-feira, tenho uma compensação dos meus sustos supersticiosos na leitura da brilhante peça oratoria produzida na vespera pelo egregio representante paulista, e onde vêm nitidamente expressas as necessidades de um programma de saneamento geral da Republica e do edificio do Senado.

E' admiravel como esse velho batalhador do Rio Claro, demonstrando a sua fé na propaganda, em cujas velas o sangue britannico fundiu-se com o brasileiro numa liga de legitimo aço de Toledo, não separa nunca a Republica da casa onde funcciona o Senado. No Campo de Sant'Anna proclamou Deodoro o regimen republicano; no Campo de Sant'Anna, hoje como do jardim, Alfredo Ellis fixou o edificio do Senado. Essa associação de idéas não é arbitraria; é legitima e é logica, porque o Senado é a Republica, isto é, a concentração, a condensação de todas as energias velhas — que ha trinta annos bem moças — que foram applaudir Lopes Trovão nos comicios do vintem.

Pedir, pois, hoje, uma installação condigna para o Senado é o mesmo que pedir a morada da Republica. Essa morada, infelizmente, como demonstrou Alfredo Ellis, está muito longe de ser o sentido, mas até do indispensavel.

O Senado tem uma sala privativa dos senadores, denominada "do café", porque o café é o poderoso excitante nacional. Pois essa sala, onde não cabem quinze membros do Senado, e que fica literalmente repleta desde que lá se encontrem ao mesmo tempo os Srs. Raymundo de Miranda e Lopes Gonçalves, é invadida pelos reporters.

O Senado tem uma sala "dos chapéos", em que cada um deposita á entrada a sua cobertura (o termo é technico). Pois essa sala serve de escriptorio ao Sr. Pires Ferreira, e ahi elle attende as suas partes, isto é, as partes que o procuram, e que são numerosas, forasteiros desamparados e viuvas que desejam amparo.

De sorte que, chegando um homem austero como Alfredo Ellis no Senado, se vae á sala do café, topa com reporters; se vae á sala dos chapéos, esbarra com o Sr. Pires Ferreira. Evidentemente, essa ausencia de conforto não condiz com a dignidade da funcção senatorial, já tão sujeita ás surpresas da politica.

Mas ha coisa peor. E' Alfredo Ellis quem o diz: o Senado não tem um "water-closet"! (*Diario do Congresso* de 13 de agosto, pag. ...) Deante de tamanha falta de installação, sensivel mesmo áquelles que se pronunciam tantos discursos preferem superior em volume ao simples conteúdo dum copo d'agua, está a merecer a attenção da autoridade sanitaria.

O eloquente libello do senador paulista produziu na assembléa uma impressão de justo alarme. Logo a seguir, tomou a palavra o Sr. Pires Ferreira, que externou as suas preferencias pela sala dos chapéos.

— A sala dos chapéos, disse elle, não é privativa dos senadores; é privativa de toda gente.

E concluiu.

Alfredo Ellis, porém, proseguiu na sua tarefa não só de pedir uma casa decente para o Senado como de defendel-o, a este, das injustiças feitas pela ironia de uns, pelo odio de outros, pela má vontade de todos.

Em que é superior o Senado americano ao brasileiro? Em nada! Em numero, mas não tão numeroso, ha filho do velho heróe que se salvou. No brasileiro, entre os egregios triumphos oratorios do Sr. Pires Ferreira e o saber de Ruy Barbosa, as pelejas festejadas se contam desde a de Ruy Barbosa, que é de ouro, até a do Sr. João Lyra, que é de prata, que é de concreto. "A Imprensa Nacional acaba de pedir um supplemento de quatrocentos e tantos contos para as despesas com a publicação dos debates parlamentares."

— Do Senado saiu o candidato á vice-presidencia da Republica! argumentou Ellis.

— E tambem saiu o Dr. Epitacio Pessoa! accrescentou, com toda a opportunidade, por feliz aparte, o Sr. Gonzaga Jayme.

Lavou-se o peito á oração de Alfredo Ellis.

Mentalmente, puz-me a rever as figuras do Senado, de norte a sul. No Amazonas, terra de grandezas e de rios de longo curso, o Sr. Lopes Gonçalves, e o Sr. Silverio Nery; no Pará, a tranquillidade do Sr. Justo Chermont; no Maranhão, o silencio do Sr. Mendes de Almeida; no Piauhy, a eloquencia do Sr. Pires Ferreira; no Rio Grande do Norte, os collarinhos do Sr. Eloy de Souza; na Parahyba, a timidez do Sr. Venancio Neiva; no Ceará, os oculos do Sr. Francisco Sá; em Pernambuco, os perfumes do Sr. Rosa e Silva; em Alagoas, a casuistica do Sr. Eusebio de Andrade; em Sergipe, o sympathico Sr. Rollemberg; na Bahia, a vivacidade apimentada do Sr. Moniz Sodré; no Espirito Santo, as desillusões do Sr. Jeronymo Monteiro; no Rio de Janeiro, a parcimonia do Sr. Modesto Leal; no Districto Federal, a gravata verde do Sr. Octacilio de Albuquerque; em São Paulo, o varão de Plutarcho, Alfredo Ellis; em Santa Catharina, a finura do Sr. Lauro Muller; no Paraná, o silencio do Sr. Xavier da Silva; em Matto Grosso, a fleugma do Sr. Azeredo; em Goyaz, o metro e meio do Sr. Hermenegildo de Moraes; no Rio Grande do Sul, a sorridente confiança do Sr. Vespucio de Abreu.

Nessa classificação geographica dos senadores, só ha logar para as virtudes. Dou daqui o meu applauso ao discurso de Alfredo Ellis. Viva a Republica! Viva o Senado!

**COSTA REGO**

# Topicos & Noticias

**O tempo**

Communica o Observatorio Nacional:

"Situação geral da atmosphera ás 9 horas de sexta-feira:

O antecyclone sobre o S E do Brasil e o Atlantico soffreu regular retraimento; a outra "alta" avança rapidamente, achando-se já localizada a sua vanguarda sobre a região oeste do Uruguay. Entre essas duas areas de altas pressões continúa estacionada a depressão continental.

A temperatura média da capital, ante-hontem, dia 12, foi 18º,8 ou 1º,8 abaixo da normal.

Probabilidades do tempo até ás 16 horas de sabbado:

*Estado do Rio* (previsão geral) — Tempo: bom, sujeito a nebulosidade. Temperatura: estavel.

*Districto Federal e Nictheroy* — Tempo: bom, sujeito, porém, a passageira instabilidade (1). Temperatura: estavel (1); mormaço (2).

Ventos: normaes (1); frescos (2).

*Escala de probabilidades:*
(1) muito provavel;
(2) provavel;
(3) algumas probabilidades.

NOTA — Serviço telegraphico: nacional, bom, excepto o norte; uruguayo, bom; argentino, regular."

**Correio**

Esta repartição expede malas hoje pelos vapores: "Itagiba", para Victoria, Bahia, Maceió, Recife, Cabedello, Natal e Macáo, e "Desna", para Santos e Rio da Prata.

**A carne**

Para a carne bovina posta em consumo hoje nesta capital, foi affixado hontem, no Entreposto de S. Diogo, o preço de 1$000, devendo ser cobrado ao publico o maximo de 1$300.

Vitellos, 1$400; porcos, 2$200, e carneiros, 2$500.

Guarda o leito, ha tres dias, achando-se em estado febril, o eminente conselheiro Ruy Barbosa.

Fazemos votos pelo prompto restabelecimento do grande brasileiro, cuja existencia é tão util e necessaria á nossa patria.

O ministro da Guerra recebeu do general Joaquim Ignacio o seguinte telegramma:

"Os factos de Tabatinga não tiveram a gravidade supposta nas primeiras noticias. O sargento commandante do destacamento abandonou seu posto com seis praças armadas, não até Benjamin Constant, a pretexto de attender a requisição do juiz de direito, ficando o posto sem guarnição, naquella cidade perturbação da ordem publica. Castiguei convenientemente o referido sargento. Cordiaes saudações."

Conforme telegramma que recebemos de Recife, encerrou-se com exito absoluto, ali, o emprestimo de 8.000 contos de réis levantado pelo Estado entre as classes conservadoras para o custeio do saneamento da cidade. O ultimo a subscrever foi o proprio sr. José Bezerra, governador do Estado, que assignou individualmente 100 contos.

Aquella operação assignalou-se por diversos episodios dignos de registro. O que a Prefeitura pretendia, quando resolveu appellar para o concurso do commercio, era um emprestimo de 2.500 contos, necessario a um resgate de apolices externas e de um descalçamento de certos trechos commerciaes da cidade, para facilitar, entre as estações das estradas de ferro e os depositos, o transporte da producção do interior.

Iniciando o seu programma desse modo, buscaria depois os recursos indispensaveis ao resto das obras planejadas. Mas tão grande enthusiasmo despertaram as idéas expostas pelo prefeito na Associação Commercial — idéas, aliás, defendidas na plataforma do sr. José Bezerra — que a municipalidade viu-se logo habilitada a activar e realizar de uma vez a remodelação do Recife. Além disso, ha a accentuar ainda a espontanea contribuição dos bancos estrangeiros que ali funccionam, os quaes accorreram a contribuir, honrosa confiança na administração estadual, confiança tanto mais notavel quanto parte de observadores insuspeitos que, antes do mais, só cercam os seus capitaes de garantias seguras.

Isto o que se sentiu sendo o governo do sr. José Bezerra, que no estimulo a uma actividade honesta, formal a todas as iniciativas, revela as melhores tradições de Pernambuco.

Por portarias de hontem, o ministro da Viação exonerou, a pedido, o engenheiro Raymundo Pereira de Castro do cargo de 1º engenheiro da commissão constructora da E. F. Petrolina a Therezina e de chefe do escriptorio technico da E. F. Itapura a Corumbá, e nomeou, para o mesmo cargo em commissão, o engenheiro Eugenio Ramos Carneiro da Rocha.

Deverão effectuar-se no proximo dia 22, na Bahia, as eleições municipaes. O pleito está provocando interesse, que, por varias circumstancias, se esperava excedesse o interesse partidario. O que interessa, de tudo isso, é a imparcialidade das declarações feitas pelo sr. Seabra.

O orgão bahiano que reflecte o pensamento do governador e chefe do situacionismo revelou ha dias o proposito, em que está s. ex., de assegurar a mais completa liberdade á manifestação das urnas. Nesse sentido, accentuam-se resoluções positivas já postas em pratica com a nomeação de commissões fiscalizadoras não só na capital, mas em diversos pontos do Estado, providas de delegados das partidos e de todos os interessados do interior.

A situação dominante na Bahia affirma e reitera a cada passo o empenho de não limitar aquella fiscalização ao resguardo dos interesses do partido que representa. Quer exercel-a, ao contrario, como uma garantia formal ao exercicio de todas as opiniões e á efficacia segura do direito do voto.

Realize isso o sr. Seabra, e só merecerá applausos. Assim, bem, é que a Bahia póde voltar á grandeza do liberalismo de que, em tantas phases da historia patria, foi a metropole no Brasil.

A irmã superiora da Ordem de Sion foi recebida, hontem, pelo presidente da Republica, conversando com s. ex. sobre assumptos que interessam áquella ordem.

A classe dos tecidos de algodão teve seu estudo ultimado pela commissão especial da Camara, que estuda o ante-projecto de reforma das tarifas alfandegarias. Talvez hoje seja iniciado o exame de uma outra classe, a de tecidos de lã.

Da classe de algodão, resta apenas decidir sobre a roupa feita, da qual ficou encarregado de organizar uma outra classificação o sr. Jansen Muller. E' de crer que, dentro de mais dois ou tres dias, seja agitado um dos casos mais escandalosos da nossa "protecção aduaneira — o da juta.

O sr. Veiga Miranda levantou com estrondo essa questão, apresentando proposições que não foram acceitas, sob a allegação de que se ia fazer a reforma das tarifas.

O momento é chegado. E o deputado paulista, cuja palavra mereceu tantos applausos, não deixará, por certo, de contribuir para que livremos o nosso lavrador desse escandaloso *trust* da saccaria.

Estiveram hontem no Ministerio da Fazenda em demorada conferencia com o sr. Homero Baptista os deputados paulistas Carlos de Campos e Palmeira Ripper.

Com uma notavel e selecta assistencia de representantes das classes conservadoras, o sr. Bulhões Carvalho, director geral da Estatistica, realizou hontem uma conferencia sobre os diversos inqueritos censitarios a que se vae proceder em 1 de setembro proximo.

Foi uma exposição magnifica, de brilhante caracter elucidativo, fixando todos os aspectos do trabalho prestes a effectuar-se. O sr. Bulhões Carvalho revelou, sobretudo, através de um espirito de synthese que surprehendeu o auditorio, uma orientação perfeita, ajustada aos grandes aspectos do problema.

Elle fez ver de começo como a estatistica é a base das organizações politicas, sociaes e economicas, pois que lhes assegura a consciencia dos valores e a percepção dos phenomenos desenrolados na vida dos povos. Inicia-se pelo censo demographico, que não importa sómente em assignalar o numero dos habitantes do paiz, condição essencial para se verificarem e estimularem as actividades uteis, mas tambem o grão de cultura, as falhas de educação, os recursos disponiveis, a expressão moral e pratica, a finalidade civica, de cada um dos habitantes.

São effeitos decorrentes o registo das necessidades do ensino, o das condições da familia na sociedade pelo seu estado civil, o dos interesses geraes que se impõem a uma obra coordenada e systematica. Chega-se então ao censo da agricultura e das industrias. Ao nosso progresso commercial, ao desenvolvimento das nossas relações, á prosperidade da nossa economia, a segurança daquellas informações torna-se indispensavel. Com esses elementos, a administração deixará de se conduzir ás cegas.

O sr. Bulhões Carvalho abordou tão relevantes questões com uma esclarecida visão do futuro. Mostrou-se digno do cargo e do auxilio sincero e effectivo de todos os brasileiros.

Não se realizou a sessão semanal do Conselho de Fazenda, convocada para hontem.

A commissão de marinha e guerra da Camara assignou parecer favoravel a um projecto do Senado relativo a officiaes compulsados ao entrar em execução o decreto n. 12.800, de 1918. Esse projecto manda que os reformados em taes condições, sem contar 30 annos de serviço effectivo do Exercito, tenham a patente e o soldo dos postos immediatamente superiores.

Encerrando uma medida justa, a proposição contem, entretanto, uma injustiça clamorosa, pelos termos em que se acha redigida. Quando entrou em execução, o decreto attingiu logo a um capitão, doze 1^os tenentes e cinco 2^os tenentes. São esses que o legislador tem em vista agora. Mas depois, na execução do mesmissimo decreto, compulsaram-se oito officiaes em situação egual, quer dizer, contando menos de 30 annos de serviço effectivo. Por que não comprehender essa gente tambem na medida legislativa que se quer distinguir pelo espirito de equidade?

Cumpre que a Camara emende o projecto para assegurar o beneficio não só aos que se reformaram ao entrar em execução a lei, mas ainda aos que o foram na execução della. O contrario seria iniquo.

Mesmas causas, mesmos effeitos.

Seguiu hontem para S. Paulo, em viagem de inspecção, o dr. Assis Ribeiro, director da Central do Brasil.

Annuncia-se que vae ser encarada a sério, no Congresso Mineiro, a situação difficil do funccionalismo do Estado, ainda agora com os mesmos vencimentos de dez annos passados.

As cifras contidas na ultima mensagem do sr. Arthur Bernardes, assignalando para Minas o mais absoluto desafogo financeiro, patenteado em vultuosissimos saldos do Thesouro, commentam por si mesmas a penuria da infima retribuição consignada aos serviços dos factores directos e immediatos de tamanha prosperidade.

Se o Estado desenvolve tão largamente a sua receita e póde, como resultado disso, jactar-se de um *superavit* de tanto vulto, deve-o em grande parte áquelles cujos embaraços de vida tem esquecido, ao passo que em toda a parte, ao imperio de identicas circumstancias, os empregados publicos vão merecendo attenções especiaes e justas melhorias.

Nos ultimos dez annos, em que os funccionarios mineiros pararam na exiguidade de recursos incompativeis com a crise universal, a que ninguem conseguiu escapar, tivemos um augmento de 300 °/° em relação a todos os generos de primeira necessidade. Que existencia, pois, não atravessam os que não conquistaram um ceitil a mais, durante a travessia calamitosa desse periodo!

E' tempo de remediar a injustiça.

Na primeira pagadoria do Thesouro Nacional serão pagas hoje as folhas do montepio da Justiça, letras A-Z.

Durante o primeiro semestre do corrente anno a nossa exportação, em confronto com a de 1919, nos vinte e sete grupos organizados pela Estatistica Commercial, diminuiu de 129.393 contos de réis.

Sómente quatorze dessas classes tiveram o seu valor augmentado, e foram as carnes congeladas, lã, pelles, xarque, manganez, algodão, arroz, assucar, frutas de mesa, frutos para oleo, herva-mate, madeiras, oleos e mineraes diversos.

O artigo cuja exportação mais se avolumou sobre o anno passado foi o algodão em rama, que figura com a bella cifra para mais de 63.666 contos. Logo após se seguem o arroz com 47.897, e o assucar com 36.909.

A differença para menos no café, nesse periodo, foi de 196.953 contos, seguindo-se as carnes em conserva com 20.876 e o fumo com 18.058 contos.

Toneladas metricas, peso bruto, exportamos no primeiro semestre de 1919, a somma de 995.915 e no corrente anno 999.368, que representam, em contos de réis, respectivamente, 1.085.216 e 995.823 contos.

Para a diminuição assignalada em nossa exportação no semestre que terminou a 30 de junho, além do café, carnes em conserva e fumo, contribuiram a borracha, cacáo, o feijão, cêra de carnauba, farinha de mandioca, milho e o sebo.

Tiveram seu valor elevado, em 1920, as carnes congeladas, couros, lã, pelles, algodão, arroz, assucar, cacáo e os oleos.

O ministro da Viação solicitou ao seu collega da Fazenda as necessarias providencias afim de que, por conta do credito de 1.200 contos, destinado á reparação do material de dragagem e novas acquisições a que se refere o decreto n. 14.075, de 23 de fevereiro ultimo, seja distribuida á delegacia fiscal do Thesouro no Rio Grande do Norte a quantia de 10:000$ que ficará á disposição do engenheiro chefe da commissão administrativa de estudo e obras do porto de Natal.

Uma informação divulgada sobre o excessivo numero de carros de mercadorias, retidos em Entre Rios, carece de fundamento. Não procede a accusação de que o director da E. F. Central do Brasil esteja disposto a impedir a exportação para Minas.

O dr. Assis Ribeiro telegraphou ao agente de Entre Rios, sr. João Gomes Barroso, pedindo-lhe explicações a respeito, e o referido agente, hontem mesmo, respondeu-lhe que todos os carros recebidos da Leopoldina, inclusive os de hontem, foram baldeados, estando o serviço rigorosamente em dia.

O director da Despesa do Thesouro Nacional determinou que seja effectuado hoje, no proprio Posto Zootechnico de Pinheiros, o pagamento do pessoal subalterno da mesma repartição.

O eterno problema do abastecimento de agua na capital, esse problema que incompatibilizou o sr. Van Erven com a opinião publica e desperta o espanto de toda a gente, ao saber que o director da anarchizada repartição ainda se mantem no seu cargo, apezar da attitude que assumiu ultimamente o governo, conseguiu hontem entrar pelas janellas do Conselho.

Não ha memoria de que o assumpto, de interesse para toda a população, tenha ali sido debatido pelos chamados representantes da cidade. A indifferença adoptada até agora foi quebrada, pois um intendente, muito agitado, protestou contra o facto de que o liquido não fosse canalizado para Vigario Geral, sómente porque um certo proprietario da localidade é inimigo do sr. Van Erven.

Tem-se dito muita coisa perniciosa da administração desse director, a quem os habitantes do Rio, quando as torneiras lhes seccam em casa, o que é communissimo, attribuem todos os seus vexames.

Mas esta qualidade do homem fatal não era sabida. Se elle está disposto a só fornecer agua aos logares onde exista quem o estima como technico e funccionario, então a mortandade pela sêde vae accusar uma estatistica assombrosa...

O ministro da Fazenda communicou ao juiz de direito da 6ª vara civel desta capital que, em despacho que proferiu no precatorio de 5 de junho ultimo do alludido juizo, concedeu a verba para ser feita, opportunamente, a penhora requerida por Joaquim Belleza Osorio, da quantia de 15:952$, de que é credor José Alves dos Pires, procurador em causa propria da Associação Brasileira de Imprensa.

**Casacas,** smockings, fraques, ultimos modelos n'A TORRE EIFFEL, Ouvidor 97-99. (10576)

Transmittindo ao 1º procurador da Republica, os elementos necessarios á defesa da União na acção contra ella proposta pelo Banco Allemão Transatlantico, o procurador geral da Fazenda Publica solicitou a attenção daquelle magistrado para o "Guia Fiscal das Sociedades Anonymas", de Spencer Vampré, e parecer da commissão de Finanças da Camara dos Deputados, de 30 de outubro de 1917, transcripta na mesma guia.

**VALISES COM ESTOJO**
Varios modelos
n' A TORRE EIFFEL
Ouvidor, 97 e 99.
(10576)

Do dia 1 do corrente até hontem, á Recebedoria do Districto Federal arrecadou a quantia de .......... 1.960:0548313.

Em egual periodo do anno passado a renda importou em .......... [illegible]

# A REUNIÃO DE HONTEM

Na reunião hontem realizada no palacio do Cattete, sob a direcção do presidente da Republica, assentaram-se economias na elaboração orçamentaria, de sorte a se poder estabelecer para o exercicio financeiro de 1921 o equilibrio entre a receita e a despesa. Na situação a que chegaram os gastos immoderados autorizados ou exigidos pelo Congresso na organização da lei de meios, não ha de certo outro caminho a seguir senão este de pautar a despesa nacional pelo criterio da mais rigorosa economia. Os tubarões dos grandes negocios, que só aguardam os altos emprehendimentos administrativos para auferir os lucros constantes de fornecimentos e outros meios necessarios á sua execução, contrariam evidentemente o ponto de vista em que se colloca o governo, e com o governo os orgãos do Congresso que hontem tiveram conhecimento exacto da difficil situação da Republica.

Esses arautos do desenvolvimento do Brasil a todo o transe, possa ou não possa o Thesouro fazer face ás suas responsabilidades, esquecem, entretanto, que um paiz como o nosso, que não encontra nas suas fontes de receita o recurso fiscal necessario para cobrir as despesas publicas, só deve nortear a sua conducta financeira obedecendo a um regimen parcimonioso de gastos. Fazer o contrario equivale a lançar-se na perigosa politica financeira das emissões de apolices e de papel moeda, recursos estes que, se conseguem na occasião dar uma idéa geral de que o governo paga as suas dividas, produzem depois a depreciação dos titulos da fortuna publica e a desvalorização da moeda nacional. E' contra uma acção governamental obrigada á contingencia de conduzir a esses resultados que um governo consciente das suas responsabilidades tem a obrigação, ou melhor, o dever de reagir emquanto é tempo, procurando impedir que a lei orçamentaria se pontilhe de compromissos, que a nação não deve, nem póde contrair.

O actual exercicio financeiro, como é publico e notorio, já se arrasta penosamente, estando o Thesouro exhausto e sem meios promptos para solver as responsabilidades do serviço publico. E alcançámos apenas os meados de agosto. Isso se verifica em um exercicio, cujas difficuldades foram previstas o anno passado, como as de 1922 estão a ser estudadas agora, dahi resultando a supposição justa e razoavel de que os legisladores têm a certeza de que a nação não possue a capacidade para supportar o peso formidavel dos gastos que lhe impõem, mas vão em todo caso onerando os recursos a advirem dos impostos, lançados sem nenhuma consideração pelas já difficeis condições de tributação, em que o povo se debate.

Parece que ainda alguns desses impostos vão ser aggravados pelo Congresso. Não admira que assim seja. Quando se começa o trabalho orçamentario com uma proposta governamental deficitaria, nas verbas que enumera, em 98.000 contos de réis e contendo em serviços de que trata, mas para os quaes não estabelece a rubrica, um augmento de quasi dez mil contos, outra coisa não acode á lembrança de ninguem senão a suspeita do aggravamento de impostos. Mas onde poderemos parar com esse regimen de aggravação fiscal de anno para anno, sempre inutil para cobrir os "deficits", apezar de ser invocada justamente para tal fim?

O anno passado, sustentava-se que o accrescimo de impostos sobre as "utilidades forçadas" seria de molde a desafogar a nação. Assignalamos hoje que essa allegação não correspondia á verdade, visto como o ministro da Fazenda se vê todos os dias assoberbado com a massa dos compromissos que desabam sobre o Thesouro, e cada dia que passa mais parece apossar-se da idéa de que só muito difficilmente o exercicio será levado a bom termo, apezar da bem conhecida e já proverbial segurança com que attende ao dispendio do erario publico. Releva notar que essa aggravação jogada sobre as "utilidades forçadas" produziu nas camadas populares a situação sobremaneira difficultosa que só á custa das mais penosas privações vão atravessando.

Evidentemente, não é possivel ao Congresso repetir a sua attitude do anno passado. Se lhe não fôr agradavel convergir as vistas sobre o capital, orçará por um acto de demencia legislativa difficultar ainda mais a existencia das classes menos favorecidas pela fortuna. Aguardamos, e comnosco toda a nação, que da acção conjunta do presidente da Republica, do ministro da Fazenda e dos responsaveis pela organização dos orçamentos na Camara e no Senado não resultem outros sacrificios sobre as populações já sacrificadas deste paiz. Oneral-as ainda mais corresponde a desafiar as coleras da fome.

**MALAS ARMARIO**
modelo muito pratico
Fabricação Franceza
n'A TORRE EIFFEL
Ouvidor 97 e 99.
(10576)

O sr. Homero Baptista, de regresso hontem do palacio do Cattete, onde foi tomar parte da reunião convocada pelo presidente da Republica, chegou ao Ministerio da Fazenda ás 6 horas da tarde.

Em seguida, depois de haver despachado alguns papeis, s. ex. permaneceu longo tempo em conferencia com os srs. Benedicto Hyppolito, director do gabinete e Oscar Bormann, seu secretario.

Conferenciaram hontem com o ministro da Fazenda os srs. Burlamaqui, director presidente, do Lloyd Brasileiro, e Carlos Sampaio, prefeito do Districto Federal.

**Chapeleiras para Senhoras**
para 8 e 12 chapéus
Fabricação Franceza
n' A TORRE EIFFEL
Ouvidor, 97 e 99.
(10576)

O ministro da Fazenda assignou hontem a portaria nomeando Armando Porto Coelho para o logar de administrador da Mesa de Rendas de S. Borja, no Rio Grande do Sul.

LEITE condensado
"MOÇA"
Garantido puro
(3289)

Afim de se habilitar a prestar as informações solicitadas em mensagem do Senado, de 9 do corrente, o sr. Pires do Rio officiou hontem ao prefeito pedindo-lhe que lhe dê a conhecer o parecer da Prefeitura sobre a conveniencia e opportunidade dos melhoramentos que os industriaes brasileiros Schmidt & Comp., se propõem a fazer nesta capital, com o rebaixamento do morro do Castello e arrazamento do de Santo Antonio.

**As roupas** para meninos d'A TORRE EIFFEL desafiam toda a concorrencia pela excellente qualidade dos tecidos e perfeito acabamento.
Ouvidor 97-99
(10576)

## "O IMPARCIAL"

Completando hontem o seu 8º anniversario, o *Imparcial* offereceu ao grande publico que o lê e applaude uma brilhante edição de quarenta e duas paginas, com um selecto e copioso serviço editorial e de annuncios, através do qual bem se definiram o valor do corpo de seus redactores e collaboradores e as sympathias que merece, com a maior justiça, a uma vastissima clientela.

O exito do confrade, conseguido mesmo entre as borrascas de phases difficeis, é uma natural expressão dos meritos que distinguem o illustre espirito a quem está entregue a sua direcção. São triumphos legitimos, que a capacidade de Macedo Soares, a sua bravura civica, a sua combatividade exercida sempre pelos altos interesses do Brasil, explicam de sobejo. Estes requisitos é que accentuam o prestigio cada vez mais crescente do *Imparcial* na opinião.

**Placas Esmaltadas** as mais artisticas para firmas, numeração, reclames, etc., na Fundição Indigena. (6849)

**Estojos para viagem,** manicura, pedicura, artigos superiores. — CASA HERMANNY. (6336)

## A Associação Commercial de Porto Alegre e o Banco de emissão e redescontos

O sr. Aristoteles Barboza, representante da Associação Commercial de Porto Alegre, nesta capital, enviou hontem á Associação Commercial a seguinte cópia de importante telegramma, por elle recebido da Associação de Porto Alegre:

"Rogamos a gentileza de scientificar a Associação Commercial dahi, acerca da situação do Rio Grande do Sul, que requer urgentemente medidas tendentes a corrigir a rigidez do nosso systema circulante. Approxima-se a faina agro-pastoril, cujos frutos não poderão ficar ao completo desamparo de numerario, aliás já insistentemente reclamado. Rogae, portanto, á mesma Associação o favor de appellar ao illustre ministro da Fazenda no sentido de appressar a effectividade do Banco de emissão e redescontos, como se espera do patriotismo e clarividencia de s. excia., e como vem exigindo, primacialmente, o extraordinario augmento do valor acquisitivo, tudo quanto concerne á vida da nação.

Saudações cordeaes. — *Bento Junior*, presidente."

O sr. Aristoteles Barboza acompanhou a cópia do telegramma de longo e ponderado officio, de cuja leitura se deprehende, flagrante, a angustiosa situação economica a que se refere a Associação Commercial de Porto Alegre.

Tomando na devida consideração o facto em questão, a Associação Commercial do Rio de Janeiro discutil-o-á numa das suas proximas sessões.

**TESOURAS** de unhas, bordar, pelles, costura, balcão, etc. Vitry legitimas. CASA HERMANNY. Gonç. Dias, 54. (6336)

CHAPÉOS "GELOT"
ALMEIDA RABELLO acaba de receber novo sortimento. (10166)

## Noticias da Bahia

*Bahia*, 12 (Retardado) — O dr. Paulo Fontes, juiz federal jurando suspeição, passou ao seu substituto, os autos da acção que alguns sertanejos movem ao governo, dizendo-se lesados pela intervenção federal.

*Bahia*, 12 (Retardado) — De passagem por esta cidade, o engenheiro Lucas Bicalho, visitou, hoje as docas, declarando, que o porto da Bahia, é um dos melhores do norte do paiz, e que as docas que acabava de visitar se achavam muito bem localizadas, e, preparadas para o fim a que foram destinadas.

Esse engenheiro assentou com o chefe da fiscalização do porto, dr. Manoel Tapajoz, a partida para Ilhéos de uma commissão, afim de estudar a dragagem daquella bahia.

*Bahia*, 13 — O governador do Estado, sanccionou o decreto que autoriza a abertura de um credito de 50 contos de réis, destinado a auxiliar a erecção da estatua de Castro Alves.

*Bahia*, 13 — Estando o governo sciente de anormalidades occorridas nas fronteiras da Bahia com o Espirito Santo, encarregou o dr. Braz do Amaral, de seguir com aquelle destino, afim de manter a harmonia entre as respectivas populações, levando ainda plenos poderes para se entender com o dr. Nestor Gomes, no sentido de egociar um "modus vivendi".

*Bahia*, 13 — A secretaria da Agricultura autorizou o engenheiro Gratulino de Melo, a organizar a segunda exposição de milho, nesta cidade.

*Bahia*, 13 — Foi descoberto nos armazens das docas, um roubo calculado em 30:000$000. A policia tomou conhecimento do facto, abrindo rigoroso inquerito.

*Bahia*, 13 — Zarpou deste porto com destino ao Rio, o paquete "Limburgia".

*Bahia*, 13 — Conforme telegrammas do interior a situação em Conquista é de verdadeiro terror. Só na quinzena passada occorreram ali mais de vinte assassinatos.

*Bahia*, 13 — Periga a ordem nos municipios de Orobó, Capivary, e Itaberaba, informando os telegrammas de ultima hora que já foram iniciadas as escaramuças.

# NA CAMARA

## FORAM REGEITADOS VARIOS REQUERIMENTOS DE INFORMAÇÕES

Presentes 61 deputados, o sr. Bueno Brandão declarou aberta a sessão, procedendo-se á leitura da acta, sem observações approvada.

O expediente lido constou dos seguintes papeis:

officio do ministro da Viação, sobre o motivo por que não são recebidos telegrammas para a estação telegraphica de Lima Duarte; representação da Liga dos Inquilinos sobre a falta de casas; e officio do ministro da Guerra declarando já haver sido providenciado sobre o pagamento do contra-mestre do extincto Arsenal de Guerra da Bahia, Dario José Moreira.

O sr. Elpidio de Mesquita justificou um projecto, mandando que o governo adquira, por seu justo valor, a bibliotheca de Quintino Bocayuva, incorporando-a á bibliotheca da Camara, ou á do Senado.

Falou depois o sr. Armando Burlamaqui. Iniciou seu discurso, fazendo um largo historico de sua vida politica, para concluir affirmando que, por maiores que sejam suas relações affectuosas e intimas com o presidente da Republica, conquistadas em uma convivencia de 20 annos, jámais abdicou de pensar e agir conforme a consciencia lhe dicta.

E rememorando factos, procurou demonstrar que não é um novato em politica.

Passou depois a tratar da construcção do ramal de Bemfica a Lima Duarte ou de Bemfica a Bomjardim. Confessa-se partidario das construcções de estradas de ferro, qualquer que seja e em qualquer direcção. Não acredita que haja no paiz uma só pessoa que seja contraria á construcção de um unico kilometro de estrada de ferro. Mas não se trata da construcção, e sim da opportunidade, e é essa opportunidade que o governo não tem encontrado.

O orador estende-se em largas considerações sobre o nosso problema ferro-viario estudando-o sobre varios aspectos, com grande copia de dados estatisticos, em reforço de sua argumentação, defendendo o governo, e mostrando que não desrespeita alguem o acto do poder legislativo.

O sr. Carlos de Campos pediu a prorogação regimental de cinco dias para apresentação dos pareceres sobre as emendas do Interior e Exterior, o que foi concedido.

A ordem do dia foi annunciada com a presença de 115 deputados.

Foram considerados objecto de deliberação tres projectos:

Mandando considerar addidos os fieis de thesoureiro que tenham servido em repartições cujos thesoureiros ou pagadores hajam sido demittidos ou tenham fallecido; autorizando o governo a adquirir a bibliotheca de Quintino Bocayuva; regulando a exigencia de cadernetas de reservistas aos candidatos a empregos publicos.

Passou-se á materia constante do avulso, sendo approvado o projecto referente á contagem de tempo de serviço ao desembargador Rodrigo de Araujo Jorge.

Entraram em votação os requerimentos de informação, sendo rejeitados os seguintes, sobre: o paradeiro do commandante e um creado do vapor "Macáo"; a verba por que foram feitos ao inspector de obras contra as seccas adeantamentos no valor de 5.000 contos; a data da partida do engenheiro Flavio Ribeiro Torres, relativas ao açude Borborema; o assalto soffrido por um jornal operario; e a Conferencia do Trabalho, em Washington.

Não houve numero para se proseguir nas votações.

Encerradas as discussões, foi a sessão levantada.

### NAS COMMISSÕES

Sob a presidencia do sr. Lamounier Godofredo, presentes os srs. João Guimarães, João Elysio, Luiz Xavier, Alfredo Ruy e Rodrigues Alves, esteve reunida a commissão de Poderes. Deixaram de comparecer os srs. Antonio Vicente, Herculano Parga e Evaristo do Amaral. Depois de lida e, sem observações, approvada a acta da sessão anterior, o sr. Lamounier declarou que convocára a commissão para pôl-a ao corrente das novas disposições do regimento, quanto ao modo a seguir dos trabalhos da commissão.

De accôrdo com o novo regimento, foi distribuido o trabalho da seguinte fórma: ao sr. Evaristo do Amaral, os Estados do Amazonas, Pará e Maranhão; ao sr. Antonio Vicente, Piauhy, Ceará e Rio Grande do Norte; ao sr. Herculano Parga, Pernambuco, Alagôas e Parahyba; ao sr. João Guimarães, Sergipe e Bahia; ao sr. Luiz Xavier, Espirito Santo e Rio de Janeiro; ao sr. Lamounier Godofredo, S. Paulo e Paraná; ao sr. João Elysio, Santa Catharina e Rio Grande do Sul; ao sr. Rodrigues Alves, Districto Federal, Matto Grosso e Goyaz; ao sr. Alfredo Ruy, Minas Geraes.

Antes de terminar a sessão, o presidente avocou o projecto n. 146, deste anno, que concede licença ao secretario da Faculdade de Medicina da Bahia, dr. Matheus Vaz de Oliveira.

**Thermometros** CASELLA, legitimo, para febre, indispensavel ás familias. CASA HERMANNY. (6336)

## O professor Fédor Krause em S. Paulo

*S. Paulo*, 13 — Realizou-se hoje no Cinema Central a annunciada conferencia do sabio allemão, professor Fédor Krause, que tratou da psychologia das localisações cerebraes estudadas á luz das operações cirurgicas nas observações da guerra.

Estiveram presentes os representantes do governo e secretarios de Estado, general commandante da Região Militar, classe medica e membros da nossa melhor sociedade.

O professor Krause foi apresentado á assistencia pelo professor Rezende Puech, da Faculdade de Medicina, que proferiu um bellissimo discurso.

A conferencia do professor Krause foi toda ella feita em portuguez, com projecções luminosas.

O professor Krause realizou ainda hoje, no Sanatorio de Santa Catharina, uma importantissima operação de "extirpação do baço".

## O campeonato sul-americano de football

*S. Paulo*, 13 — O "Correio Paulistano" recebeu hoje o seguinte telegramma Buenos Aires:

"Rogamos aos valorosos jogadores paulistas, campeões consagrados do foot-ball, participarem das provas do torneio Sul Americano para confirmar o brilhante titulo conquistado em 1919. Appellamos para o patriotismo dos directores do Sport em S. Paulo para accôrdarem com a Confederação Brasileira de Desportos afim de que o Brasil se apresente forte e unificado na proxima disputa continental. Saudações. Brasileiros residentes em Buenos Aires".

**ODOL** — O unico legitimo, da fabrica de Dresden, Allemanha. A' venda na CASA HERMANNY, em todas as boas perfumarias. (6336)

## O embaixador inglez chegou a S. Paulo

*S. Paulo*, 13 — Pelo segundo nocturno chegou a esta capital, vindo do Rio o sr. Ralph Paget, embaixador da Inglaterra junto do governo brasileiro.

S. excia, pelo trem das 10 horas partiu para Santos, de onde regressará amanhã, sendo recebido pelo presidente do Estado e regressando para o Rio pelo trem nocturno de luxo.

# O ORÇAMENTO DE 1921

## O QUE SE RESOLVEU NA REUNIÃO DE HONTEM, DO PALACIO DO CATTETE

A reunião, que o presidente da Republica promoveu para hontem, no salão de despachos do palacio do Cattete, realizou-se ás 3 horas da tarde.

Estiveram presentes todos os ministros de Estado, á excepção do da Marinha, que ainda se acha em Minas, o vice-presidente do Senado, o presidente da Camara e os relatores de orçamentos nas duas casas do Congresso, membros das respectivas commissões de finanças. Do Senado: Bueno de Paiva, Alfredo Ellis, Francisco Sá, Felippe Schmidt, Gonzaga Jayme, José Euzebio, Soares dos Santos, faltando os srs. Justo Chermont, que está no Pará, e o sr. João Lyra, que pediu ao sr. Bueno de Paiva, que o representasse. Da Camara: Carlos de Campos, Octavio Mangabeira, Octavio Rocha, Antonio Carlos, Souza Castro, Oscar Soares, Pacheco Mendes, Alberto Maranhão, Carlos Maximiliano, Cincinato Braga, Celso Bayma, Sampaio Corrêa, Josino de Araujo, Ramiro Braga e Balthazar Pereira.

O presidente da Republica, tomando a palavra, expoz aos presentes os fins daquella reunião, dizendo que desejava com elles apreciar, de viva voz, a situação financeira do paiz, no que ella tem de exacta e real.

A organização dos orçamentos era attribuição privativa do poder legislativo, ao qual o executivo remettia préviamente as suas propostas. Justamente por caber ao legislador essa delicada funcção, tanto mais delicada quanto não eram nada lisonjeiras as finanças nacionaes neste momento, o executivo entendia que, por harmonia e inspirado nos altos deveres que se impunham a todos os que têm responsabilidade, não era para se alhear do assumpto de tão magna importancia.

Ao governo cumpria pôr em pratica a medida que o Congresso adoptasse e por isto devia-lhe uma exposição, que o ministro da Fazenda havia escripto e que se iria ler.

O sr. Homero Baptista leu, então, o seu trabalho, que é longo. A sua opinião é franca. Para o exercicio financeiro de 1921 ha um deficit superior a cem mil contos, e é necessario não se augmentarem as despesas. O problema do fortalecimento da receita geral da Republica se impõe, antes de tudo, num appello á nação, consultando a sua capacidade tributaria, para vêr se é possivel, por meios de outros impostos, integrar o Thesouro num regimen mais folgado, talvez num accrescimo de sessenta mil contos.

Conseguido isto, e auxiliado efficazmente pela reducção inexoravel de despesas, não seria difficil chegar-se a um certo equilibrio orçamentario.

Na exposição ha detalhes que levaram o ministro a alongar-se, enumerando as fontes de renda.

O senador Francisco Sá, ao terminar essa leitura, applaudiu o estudo do sr. Homero Baptista, onde reconheceu subsidios preciosos. Suggeria, então, que os relatores dos orçamentos da receita, na Camara e no Senado, se entendessem com o ministro da Fazenda, para procurarem, de commum accôrdo, essas fontes de rendas, os recursos praticos e applicaveis, orientados todos na exposição que acabava de ser ouvida.

Approvado o alvitre do senador pelo Pará, que é o relator da receita no Senado, assentou-se mais que os relatores da despesa, nos casos de reducção se entenderiam com o presidente da Republica, a respeito de cada ministerio. Ficou logo ali resolvido que as duas commissões de finanças e as mesas das duas casas do Congresso se empenhariam, em qualquer emergencia, para que não fossem acceitas as emendas que trouxessem augmento de despesas publicas sem que derem, taxativamente, a sua natureza urgente, inadiavel e productiva.

O esforço conjunto [illegible] a descriminação rigorosa [illegible] rendas federaes e estaduaes [illegible] que a União, empobrecida, não continue a subvencionar serviços que incumbem aos Estados, em geral em melhores condições financeiras do que aquella.

O sr. Antonio Carlos [illegible] radicaes quanto [illegible] economias e mostrou-se [illegible] o augmento de despesas [illegible] extremo de sustentar [illegible] cia de serem até [illegible] strucções de estradas de ferro.

Nesta altura, o presidente da Republica volta-se para o sr. Sampaio Corrêa, e pergunta ao deputado pelo Districto Federal [illegible] seu projecto a respeito. O sr. Sampaio Corrêa attende logo á pergunta de s. ex. e diz que [illegible] o problema dessas construcções, alliviados os encargos do Thesouro, o preoccupa [illegible] de um projecto que [illegible] prompto.

O sr. Sampaio Corrêa faz exposição detalhada. Os deputados, os senadores, representantes de diversas zonas, o projecto [illegible] que não poderá abandonar [illegible] possibilidade de traficar [illegible] vem adoptar semelhante [illegible] economica.

Seria uma ruina [illegible] as proprias zonas [illegible] poriam barreiras [illegible] ções angustiosas. O governo poderia chamar a iniciativa particular ao estimulo dessas construcções.

Assim, como o legislador do Imperio deu ás sociedades anonymas a faculdade de emittir acções nos termos das disposições em vigor, poderia a Republica, dada a capacidade receptora do mercado, desdobrar em dois individuos o portador de apolices. Ao que empregarem os seus titulos, depositados no Thesouro para obras ferroviarias, seria garantido o emprego desse capital, além dos [illegible] os mesmos já vencem [illegible] nas gavetas, mais 5 °/° para [illegible] as operações, naturalmente [illegible] sas.

A capacidade receptora do mercado, pela procura dos titulos para esse fim, seria muito augmentada, facilitando o governo a emittir os titulos, garantidos nas construcções de kilometros de estradas.

A iniciativa do sr. Sampaio Corrêa não póde ser resumida para vir dizer, tanto mais quanto de s. ex., não podemos obter a mais ligeira informação.

O seu projecto, entretanto, vae intensificar essas construcções com o auxilio do particular, libertando o Thesouro dos encargos até agora existentes e que se accentuam dia a dia.

O ministro da Viação discute certos pontos do plano do sr. Sampaio Corrêa, ao que o deputado carioca explica que a sua suggestão não é emissora.

Falam outros relatores e outros ministros. Alguns, como os srs. Octavio Mangabeira, Antonio Carlos e Octavio Rocha, estavam a par dessas idéas. O deputado pelo Districto Federal ficou de levar o seu projecto ao presidente da Republica. Uma nota curiosa, é que cada ministro procurará reduzir os orçamentos dos seus Ministerios.

A reunião terminou pouco depois das seis horas da tarde. O sr. Homero Baptista deixou nas mãos do presidente da Republica a exposição de motivos que havia lido. Parece provavel haver novamente outra conferencia, sobre o mesmo assumpto que motivou a de hontem.

**RÉIS 100$000**

**Um superior serviço de aluminio assetinado para cozinha, contendo 20 peças uteis. Um dos melhores reclames da CASA MUNIZ, Ouvidor, 71. Vende-se tambem peças avulsas.** (10572)

## CONFEDERAÇÃO GERAL DOS PESCADORES NO BRASIL

Reunidos na Bibliotheca Nacional os representantes de 73.000 pescadores brasileiros, fundou-se na terça-feira 10, nesta capital, a Confederação Geral dos Pescadores no Brasil, com o fim de centralizar os esforços das colonias e cooperativas de pescadores nos Estados, em beneficio geral das industrias e dos pescadores brasileiros e promover a reunião de Congressos de pesca e tudo quanto directa ou indirectamente possa interessar aos serviços da pesca e saneamento do littoral.

Foi acclamada a seguinte directoria: presidente, Carlos Maul; secretario geral, dr. Paula Machado, e thesoureiro, Henrique Pereira Fernandes.

Assistiram a essa inauguração os srs. almirantes Frontin, chefe do estado maior da Armada; Fonseca Rodrigues, Raja Gabaglia, muitos outros officiaes da Armada e numerosas pessoas da nossa élite social.

O commandante Frederico Villar recebeu muitos telegrammas dos pescadores de todo o paiz.

A Confederação Geral dos Pescadores no Brasil reunir-se-á hoje ás 2 horas, a bordo do *José Bonifacio*, para approvação dos seus estatutos e organização das commissões technicas.

O *José Bonifacio* que será a séde provisoria dessa confederação, está atracado na parte norte da ilha das Cobras.

**Banco Hypothecario do Brasil**
48—AVENIDA RIO BRANCO—48
OPERAÇÕES BANCARIAS GERAES
**Caixa Economica**
SOB FISCALISAÇÃO DO GOVERNO
Unica com JUROS 6 % annuaes até 20 Contos. (8549)

## O RECENSEAMENTO E A SOCIEDADE MINEIRA DE AGRICULTURA

'E' a seguinte a circular que essa aggremiação acaba de endereçar aos seus associados, em numero de oito mil, em todo o Estado:

"A Sociedade Mineira de Agricultura, tendo em vista o valor que representa para o Estado e o paiz o conhecimento exacto da nossa população, em seu numero, como em seu estado de progresso, ou suas relações de origem, cultura e tendencias diversas — appella para os dignos consocios, no sentido de concital-os a auxiliarem, quanto em cada um estiver, os serviços censitarios em via de execução.

Não precisamos encarecer o papel que nas modernas organizações politicas e sociaes cabe ás boas estatisticas censitarias, sejam as que se referem unicamente á avaliação exacta das populações, ou as que visam o computo da riqueza industrial ao paiz.

Com o progredir da sciencia politica, que faz da publica governação uma tarefa das mais complexas e delicadas, pela exigencia de dados seguros da gente e suas condições de riqueza e desenvolvimento — o administrador, o estadista, necessita, a cada passo, medir, pezar e calcular os elementos que constituem a sua força de actuação na luta pelas hegemonias economicas e politicas a que objectivam os povos no seu incessante evoluir.

Assim devemos, cada um de nós, na sua esphera de acção collaborar na obra de evidente utilidade de conhecermo-nos a nós mesmos, para melhor julgarmos dos nossos proprios recursos e aspirações.

Estradas, policiamento, escolas, melhoramentos diversos, conducentes, á facilitação da vida no vasto interior do Estado, tudo depende grandemente das estatisticas censitarias, que, despertando sobre nós as attenções do mundo trabalhador e estudioso, nos designará no scenario da vida nacional, o posto que nos deve caber, pela quantidade da nossa gente, como pelo indice de nosso trabalho e a tendencia dos nossos ideaes.

A Sociedade Mineira de Agricultura conta com a solidariedade de seus illustres consocios para a brilhante realização dessa obra de grande benemerencia e remarcado patriotismo. — *Fidelis Reis*, presidente".

## Fallecimento de um arcebispo

*Roma*, 13 — Communicam de Albano o fallecimento do arcebispo monsenhor Sardi, ex-delegado apostolico em Constantinopla.

Inscrevam-se nos clubs da Casa Ingleza de guarda-chuvas com cabo de ouro e capas impermeaveis, com cinto, para homens e senhoras.
**Sorteios pela dezena da Loteria Federal.**
**RUA DO OUVIDOR, 131.**

## Giolitti em villegiatura

*Roma*, 13 — O chefe do governo, o sr. Giolitti, partiu hontem á noite, para Bardonecchia, no Piemonte.

## Um "raid" aereo entre S. Paulo e Buenos Aires

*S. Paulo*, 13 — Os tenentes pilotos Azambuja Cardoso e Reynaldo Gonçalves, da Força Publica Estadual, foram hoje ao palacio do governo solicitar licença ao presidente do Estado para levarem a effeito um raid aereo de S. Paulo a Buenos Aires.

## O assassinato do conde Tisza

*Budapest*, 13 — Foi decretada a suspensão das immunidades parlamentares do ex-primeiro ministro, o sr. Friedrich, que é accusado de ter sido o inspirador do assassinato do ex-chefe do governo conde Tisza.

**Bom Café, Chocolate e Bombons—Só no Moinho de Ouro.** (8544)

## Benedicto XV victima de uma quéda

*Nova York*, 13 — Segundo communicam de Roma, o [illegible] daquella capital, noticia que o papa, ao deixar o quarto de dormir e encaminhando-se para a sua bibliotheca particular, escorregou sobre o chão de marmore polido, caindo.

Da quéda resultou ficar sua santidade ligeiramente ferido em um dos joelhos.

## Os funccionarios coloniaes do Congo

*Bruxellas*, 13 — Nos circulos parlamentares reina grande preoccupação a proposito das ameaças de parede por parte dos funccionarios coloniaes do Congo. Se se annuncia esses funccionarios resolveram abandonar o trabalho se as reclamações que apresentaram não forem attendidas antes da partida do ministro Franck.

# A IMPORTANTE CONFERENCIA DO DR. EDUARDO RABELLO, NA ACADEMIA DE MEDICINA

## CONSIDERAÇÕES SOBRE A PROPHYLAXIA DA LEPRA, DAS DOENÇAS VENEREAS E DO CANCER, A PROPOSITO DO NOVO REGULAMENTO SANITARIO

Iniciamos hoje a publicação da importante conferencia que o illustre dr. Eduardo Rabello pronunciou na Academia de Medicina:

"Quando, na passada sessão, pedi a palavra para me occupar da prophylaxia da lepra, das doenças venereas e do cancer, em suas relações com o novo regulamento do Departamento de Saude, [illegible]

[illegible]

A questão se resume no seguinte: [illegible]

[illegible]

Passo a ler os respectivos textos. [illegible]

[illegible]

Seria, pois, [illegible]

[illegible]

Creando os serviços de lepra e doenças venereas [illegible]

[illegible]

que fez o regulamento quando, obedecendo a lei, creou um serviço independente, uma inspectoria, que poderia ser uma chefia, divisão, secção, etc. para a lepra e doenças venereas. Vejamos, em primeiro logar, como têm encarado o assumpto os paizes que têm legislado sobre a lepra. [illegible]

*O professor dr. Eduardo Rabello*

mo medico chefe; paizes pequenos como a Noruega e ilhas Hawaii são disso exemplo. Em relação ás doenças venereas o mesmo facto se observa e, guardadas as relações de riqueza entre um paiz e outro, nenhum como os Estados Unidos, pelas suas condições de nação federal, melhor se prestará á comparação com o nosso. Pois bem, aquelle paiz mantem duas repartições federaes para tratar do problema venereo, mediante accordo com os respectivos Estados. A primeira dellas (Interdepartmental Social Hygiene Board) é uma especie de conselho de ministros [illegible] e chefes de serviços technicos de hygiene, civis e militares, [illegible] Dr. Pierce, de [illegible] *Division of Venereal Diseases* [illegible]

[illegible]

tuiu, creando um serviço de lepra e doenças venereas junto ao director do Departamento, foi manter-lhe a relativa independencia e conservar-lhe orientação technica uniforme em todo o Brasil, o que como acabo de expôr, deverá conseguir da maneira mais economica possivel. A idéa que teve o Congresso Nacional de juntar a prophylaxia da lepra e de doenças venereas está, pois, sufficientemente justificada: assim poderão ambas ser cuidadas de maneira especial em nosso paiz, uma vez que constituem problemas tão importantes e complexos, a ponto de cada um delles pedir em algumas nações como já exemplificamos uma repartição especial. E', pois, no fim de tudo medida economica mantel-os unidos na mesma inspectoria. De outro lado bem ponderado o caso, não vemos nelle nenhuma razão para reparo, pois, além dos motivos expostos como disciplinas correlatas, se estudam aquellas doenças nas mesmas cadeiras das faculdades de medicina e até fazem parte na pratica medica da mesma especialidade.

*(Continúa).*

# Uma prisão sensacional em São Paulo

—:—

### A "Rainha do Café" envolvida no crime de Cravinhos

*S. Paulo,* 13 — Tem causado grande sensação nesta capital a noticia procedente de Ribeirão Preto, annunciando a prisão naquella cidade de d. Iria Alves Ferreira, cognominada a "Rainha do café", pertencente a numerosa e conhecida familia daquella zona, e possuidora, naquelle municipio, e em outros, de importantes propriedades agricolas.

Noticias da mesma cidade informam ainda ter sido tambem preso o capitão Alexandre Silva, administrador geral das propriedades dessa senhora, muito relacionado e conhecido em Ribeirão Preto.

Estas prisões têm ligação com o horrendo crime praticado ha cerca de tres mezes na fazenda Espraiado, do municipio de Cravinhos, pois, ao que informa a policia daquella localidade, d. Iria Alves Ferreira e o seu administrador Alexandre Silva são accusados como mandantes do assassinato de um individuo cuja identidade ainda não está conhecida do publico.

Telegrammas de Ribeirão Preto dizem que a policia, continuando nas suas diligencias, trabalhou toda a noite de hontem para hoje interrogando d. Iria e Alexandre Silva, e outros que tiveram qualquer participação no crime.

D. Iria, que conta 70 annos de edade approximadamente, encontra-se muito abatida.

Em frente ao edificio da cadeia estacionavam grupos de curiosos que a policia mantinha a certa distancia.

Sabbado ultimo a policia effectuou a prisão de Justino Bim, administrador de uma fazenda de que é proprietario Alexandre Silva. Interrogado pela autoridade, Justino confessou ter tomado parte no crime. Foi tambem preso o jardineiro de d. Iria, que confessou tambem a sua participação no delicto, dizendo ter sido incumbido de transportar, num carrinho, o cadaver da victima até o logar onde a policia o encontrou. Disse que o retirou da Fazenda "Pão Alto" e do interior da residencia de d. Iria, naquella fazenda.

Os assassinos são accordes em affirmar que não conhecem a victima, que executaram apenas ordem emanada do administrador da fazenda de Alexandre Silva.

Presume-se que a victima é um norte americano, relacionado com um compatriota seu, ligado á familia de d. Iria.

*S. Paulo,* 13 — Foi apresentado ao Tribunal de Justiça uma petição de "habeas-corpus" em favor de d. Elisa Alves Ferreira "a rainha do café", presa em Ribeirão Preto como mandante do monstruoso crime de Cravinhos.


**39**

Não deixem os nossos leitores de ler, na primeira pagina de annuncios, a tabella de preços da Casa Confiança, á rua Gonçalves Dias, 30, que, por motivo de obras no predio, está fazendo uma liquidação de verdade, de todo o seu grande e variado "stock" de joias. (10503)


# EM PORTO ALEGRE

—:—

### Um vendedor de jornaes mata uma joven e fere o sr. Hyppolito do Rego Barros

—:—

### Violento incendio

*Porto Alegre,* 13 — Deu-se hoje, nesta cidade, uma violenta scena de sangue que impressionou sobremodo a população.

Quando viajavam, ás 6 1|2 da tarde, em um bonde da linha V. o sr. Hyppolito do Rego Barros e uma joven de nome desconhecido, pulou no estribo do carro o vendedor ambulante de bilhetes de loteria, de appellido "Papagaio", talvejou aquelle cavalheiro com dois tiros de revolver, tendo um attingido o alvo e o outro a alludida passageira. Esta, que recebu o tiro em pleno coração, teve morte instantanea, achando-se o sr. Rego Barros em estado gravissimo.

O autor do crime foi preso em flagrante ignorando-se até agora a causa desta tragica occorrencia.

*Portho Alegre,* 13 — Ao anoitecer, manifestou-se um incendio em um dos barracões da Escola de Engenharia, destinado aos trabalhos de fundição e serviços de madeira.

O fogo, que irrompeu com violencia, destruiu todo o barracão, tendo os bombeiros conseguido apenas isolal-o dos predios contiguos.


Ao Monopolio da Felicidade
HOJE
100 CONTOS
18 mil bilhetes
14, Rua Sachet, 14
(10575)


# OS LIMITES DO ESTADO DO RIO

—:—

### Uma mensagem do sr. Raul Veiga á Assembléa Legislativa

Na hora do expediente da sessão de hontem, da assembléa fluminense, foi lido um officio do sr. Raul Veiga, submettendo á consideração do poder legislativo o accôrdo de limites celebrado entre os Estados do Rio, S. Paulo, Minas Geraes e Districto Federal.

A mensagem foi distribuida á commissão de Justiça, para dar parecer.


CONVERTER EM DINHEIRO UM GRANDE "STOCK" DENTRO DE VINTE DIAS

ARTIGOS PARA CREANÇAS
CAMISARIA FINA PARA HOMENS
GRANDE SORTIMENTO DE CHAPÉOS
ROUPAS DE CAMA E MESA
ARTIGOS FELPUDOS PARA BANHO

ULTIMOS DIAS DA VENDA EXCEPCIONAL QUE ESTA FAZENDO
'O PAVILHÃO
QUE PRECISA ENTREGAR ÁS CHAVES DA CASA NESTE MEZ.
NÃO E' POSSIVEL RENOVAR O CONTRATO PAGANDO LUVAS DE 100:000$000
OPPORTUNIDADE DE BÔAS COMPRAS.
n'O PAVILHÃO
Ouvidor, 108
(10573)


# VOLTARÃO A COLLAR GRÃO OS ESTUDANTES PREPARATORIOS

—:—

### Uma reunião da congregação do Collegio Pedro II

Na sua reunião de hontem a Congregação do Collegio Pedro II tomou o devido conhecimento da resolução de ha dias do Conselho Superior do Ensino, que decidiu restabelecer o curso de bacharelado em letras e terminar, quanto antes, as obras do edificio do Externato daquelle collegio.

Foi approvada unanimemente, pela congregação, a seguinte indicação, apresentada pelo professor Agliberto Xavier:

"Proponho que a Congregação do Collegio Pedro II, por escripto, ou verbalmente por uma commissão, segundo o processo em summa que mais conveniente lhe parecer, manifeste seu sentimento de gratidão ao professor Bruno Lobo, pela indicação apresentada ao Conselho Superior do Ensino a respeito deste Collegio, indicação acompanhada de conceitos que deveriam ser externados, como foram, por pessoa estranha á sua Congregação e que o foram brilhantemente por sua palavra e efficazmente pelo prestigio de seu nome. Além de uma homenagem digna de desvanecimento prestada a este instituto, foi um auxilio muito poderoso emanado de fóra do estabelecimento. — *Agliberto Xavier.*"

# VÃO SER FEITAS MODIFICAÇÕES NA PROPOSTA ORÇAMENTARIA MUNICIPAL

Estiveram hontem em conferencia com o prefeito os intendentes Azurém Furtado, presidente do Conselho, Alberico de Moraes e Henrique Lagdem, membros da commissão de orçamento, que trocaram idéas com s. ex. sobre assumptos que se prendem á administração dos negocios municipaes.

Dessa conferencia resultaram algumas medidas, entre as quaes a de serem modificadas algumas rubricas do orçamento.

Essas modificações serão feitas pelo sr. Elpidio Boamorte, director de Fazenda.


ESTAÇÃO DE INVERNO
54
Casacas, smockings, sobretudos, fraques, etc. Tecidos e corte de 1.ª ordem. Obra de luxo.
GUANABARA
R. Carioca, 54
Central 92

"CHARUTOS DE HAVANA"
IMPORTAÇÃO DIRECTA
LOPES SA' & C.
R. Santo Antonio, 5|9.
(4502)


# O POSTO DA ASSISTENCIA PUBLICA NO MEYER

No dia 1º de setembro proximo, será inaugurado, com quatro vehiculos de tracção animal, o serviço de assistencia publica, do posto installado no Meyer.


LUSTRES finos e de estilo só se encontram na "CASA AMERICA E JAPÃO" OUVIDOR, 74 (9611)

ATLAS CALÇADO DE RENOME (10229)

GARANTIA PARA OS DOENTES E PARA OS MEDICOS é o escrupulo profissional na manipulação de todas as receitas confiadas á Pharmacia Dermol, de Henrique E. N. Santos & C., Rua 7 de Setembro, 99. (10597)

MOVEIS A PRESTAÇÕES, em boas condições, entregando-se na 1ª prestação de 20 °|° e sem fiador. Cattete n. 108. Tel. 3633, B. M., Casa Bella Aurora. (9211)

DEPURATOL. Poderoso purificador do sangue. Infallivel na cura da Syphilis, rheumatismo, molestias da pelle. (7735)

Tinta Sardinha
(FLUIDA E FIXA)
Para canetas automaticas. A' venda em todas as papelarias. (9583)

CAMISAS DESDE 12$ "A Capital" É A CASA QUE TEM MELHOR SORTIMENTO (11636)


# COBRANÇA TRAGICA

### Foi preso, na Penha, o autor do assassinato do Campo de Braz de Pina

A figura secca, encarquilhada, antipathica do criminoso, num passo de sombra, automaticamente, ia e vinha de um para outro lado do xadrez acanhado. Chamamol-o.

*O criminoso*

Despregando o olhar duro do chão, fixou-nos. Interrogou-nos com um gesto de cabeça:

— Por que e como matou o José Augusto de Almeida Queiroz?

Antonio dos Santos, o assassino, não hesitou. Falou de prompto, loquaz e sem a mais leve penumbra de remorso:

— Matei para não morrer. José devia-me uma importancia. Procurei-o para cobral-a. Elle recebeu-me mal, aggressivo. Discutimos. Inesperadamente, arremessou-me elle um objecto qualquer na cabeça. Perdi os sentidos. Cai. Recobrando o animo, notei que José, auxiliado por sua amasia, Gertrudes Rosa de Oliveira, surrava-me. Ergui-me, procurando defender-me. E, resoluto, atirei-me aos meus aggressores. Lutamos furiosamente os tres. A certa altura, José, tirando de uma faca, tentou ferir-me. Lestro, fugi-lhe aos golpes. Tomei-lhe, em dado momento, a arma. Brandindo-a, espetei-lh'a tres ou quatro vezes — não me lembro bem o numero de vezes — no corpo. Vi-o cair ensanguentado. Fugi. Vaguei toda noite. Pela manhã fui preso na Penha.

Antonio dos Santos, o covarde autor do assassinato occorrido á tardias horas da noite de ante-hontem no campo de Braz de Pina, logo que o inquerito policial fique prompto será transferido do xadrez da delegacia do 22º districto para a Casa de Detenção, onde aguardará julgamento.

No necroterio policial, hontem, ás primeiras horas do dia, foi autopsiado o cadaver de José de Queiroz.

Como "causa-mortis" foi attestada hemorrhagia interna.

# A DESAPROPRIAÇÃO DOS TERRENOS DO CONVENTO DA AJUDA

—:—

### Uma indemnização de cinco mil contos de réis

O sr. Vivaldi Leite Ribeiro, proprietario dos terrenos do Convento da Ajuda, por seu advogado Domingos Louzada, apresentou hontem ao juiz dos feitos da Fazenda Municipal um protesto contra a Prefeitura para resalva dos seus direitos, afim de haver do municipio as perdas, damnos e lucros cessantes, que lhe está causando com o seu procedimento relativamente á referida desapropriação, prejuizos que desde já estima em cinco mil contos de réis.

Allega o protestante que, a Prefeitura, tendo baixado o decreto numero 1.425 de 22 de junho ultimo, que approva os planos para aquella desapropriação, até hoje não iniciou a respectiva acção judicial e apezar disso procura impedir que o supplicante aliene parcellas de sua propriedade e possa, bem como os outros adquirentes, realizar ahi a construcção de um projecto já divulgado para um grande centro de diversões e outras obras, acarretando-lhe assim prejuizos consideraveis.

Despachada a petição, o juiz dos feitos ordenou a intimação da Prefeitura na pessoa do prefeito e na do 2º procurador dos feitos, após ser tomado por termo o protesto.

A diligencia das intimações foi hontem mesmo cumprida.


CAIO MONTEIRO DE BARROS — Advogado, Tel. 6068, C.: Quitanda n. 66. (H 14327) R

HOJE
100 CONTOS
Só jogam 18000 bilhetes
HABILITE-SE NO
Centro Loterico
Rua Sachet, 4

LUETYL cura syphilis adquirida e hereditaria, fortalece e engorda, unico especifico adoptado officialmente nos hospitaes do Exercito e da Marinha e o mais receitado pelos especialistas. (5782)


# NO TRIBUNAL DO JURY

—:—

### Foi condemnado a quatro annos

A's 8 horas da manhã de 29 de março de 1918, Sexta-feira Santa, Daniel Nunes de Oliveira, vulgo "Bibi", em um caminho da estrada Engenho de Serra, estimulou a José de Sant'Anna a ferir a tiro Antonio Caetano Corrêa. Processado, foi elle submettido a julgamento o anno passado, sendo absolvido, appellando dessa sentença o promotor publico.

Hontem "Bibi" foi de novo submettido a jury, sendo condemnado, por 4 votos a 4 annos de prisão.

# EXTINCTOR DE SAUVAS Z. WERNECK

O emprego do extinctor "Werneck" está hoje generalizado pelo interior de todos os Estados do Brasil, graças ao seu extraordinario poder offensivo e ás suas qualidades economicas de extincção.

O Arsenico branco Z. Werneck, chimicamente puro que está sendo empregado actualmente no extinctor "Werneck" é incontestavelmente o insecticida de maior valor que pode ser empregado contra as formigas saúvas com o menor dispendio de tempo e de dinheiro.

Toxico poderoso, contendo a percentagem real de 99.5°|° de anhydrido arsenioso, é elle o insecticida maximo, de acção segura e duradoura em que hade assentar a solução do grande problema do exterminio das formigas saúvas no Brasil. Aos nossos amigos que empregam o extinctor "Werneck", aconselhamos sem restricções o seu emprego.

*Modo de usar:*

Não se façam escavações sobre os formigueiros. Preparem-se em derredor delles dois ou mais Canaes largos, com inclinação franca para o fundo dos formigueiros e ahi depois de bem adaptado o extinctor "Werneck" queime-se, em cada orificio *cincoenta a cem* grm. de arsenico "Z. Werneck" durante 10 minutos, tendo-se o cuidado de tocar *devagar* a manivella do ventilador, *no sentido indicado pela setta.*

A' venda em todas as casas importantes nesta capital e nos Estados.

Deposito:
RUA DOS ARCOS, 27
End. teleg. "Werneck", Rio de Janeiro. (8171)

# OS DECRETOS DE HONTEM

—:—

### Os que foram assignados nas pastas da Guerra e da Justiça

O presidente da Republica assignou hontem os seguintes decretos:

*Na pasta da Guerra* — Declarando sem effeito o decreto que privou Ignacio Elias, do posto de tenente-coronel da Guarda Nacional de Goyaz, visto ser cidadão brasileiro e ter as habilitações precisas.

*Na pasta da Justiça* — Nomeando supplentes do substituto do juiz federal: Odilon Alves de Carvalho, 3º em Cabrobó, Pernambuco; Estanislão Camargo de Abreu, Carlos Penteado e Luiz Managazzo, 1º, 2º e 3º em Anapolis, São Paulo; João Alexandre Alves de Souza, Manoel Trindade, Manoel Francisco Adelino, 1º, 2º e 3º, em Angicos, e Clementino Monteiro de Farias, Manoel Mariz e Lafayete Lacerda Faria, 1º, 2º e 3º, em Serra Negra, todos no Rio Grande do Norte; Pedro Bondring, Carlos Bertoldi, Sylvio Caroti, 1º, 2º e 3º, em Alfredo Chaves; José da Silva Bomfim, 1º, em Santa Thereza; Jayme de Andrade e Hermes Neves, 2º e 3º, em São Matheus; Alpheu Vieira Machado, João Barbosa Queiroz, Targino Vieira Machado, 1º, 2º e 3º, em Vianna; José Antonio Pereira, Carlos Passos, Carlos Ewald, 1º, 2º e 3º, em Cachoeira de Santa Leopoldina; João Barbosa Rezende, Manoel Ventura Barbosa e Placido Motta, 1º, 2º e 3º, em Santa Cruz; Michéas Montarroyos, Placido Pereira, João Rosa Machado, 1º, 2º e 3º, em Serra; Mariano Vianna, Belmiro Silva, Joaquim Vianna, 1º, 2º e 3º, em Itapemirim; todos no Espirito Santo. Nomeando Joaquim Avelino Bezerra, procurador da Republica em Angicos, Rio Grande do Norte, e ajudante desse cargo: Acacio Junqueira, em Alandina, e Orozimbo Neves, em Ribeirão Bonito, São Paulo; João Lyra, em Alfredo Chaves; Antonio Cypreste, em Vianna, e José Machado Pereira, em Itapemirim, Espirito Santo; Deremando Soares, em Salgueiros, Pernambuco. Exonerando, a pedido, Adelino dos Santos, de 1º supplente do substituto do juiz federal, em Martins, Espirito Santo.

Além destes decretos, o presidente da Republica assignou mensagem solicitando do Congresso o credito supplementar de . . . . . 96:911$695 e 20:116$550, para as despesas realizadas e que devem ser feitas até 30 de setembro deste anno para *dietas*, por 300 doentes e conservação de material do Hospital de S. Sebastião.


Casa Guimarães
HOJE
100:000$000
ROSARIO, 71
10571

Chocolate só DELICIA (0375)


# IRREGULARIDADES NA ESCOLA POLYTECHNICA

Ha tempos, o governo americano manifestou ao do nosso paiz desejos de que uma commissão de engenheiros nacionaes fosse aperfeiçoar os seus conhecimentos technicos nos Estados Unidos.

Acceitando a idéa, o Ministerio da Agricultura tratou logo de organizar, de accôrdo com a directoria da Escola Polytechnica, uma lista com os nomes dos technicos brasileiros que deveriam constituir essa commissão.

Da leitura dessa lista em sessão de congregação daquelle estabelecimento, resultou a descoberta da inclusão de um nome, pertencente á pessoa que não podia estar de posse do grão de engenheiro, pelo simples facto de não haver prestado os necessarios exames em curso regular.

A discussão da irregularidade trouxe á luz outras, de não menor importancia, verificando-se até lançamentos adulterados nas actas das sessões anteriores.

Tendo os interessados creado obstaculos á abertura de um inquerito, os professores Luiz Cantanhede, Domingos Cunha e Adolpho Murtinho, representaram nesse sentido ao ministro da Justiça e ao Conselho Superior de Ensino, que nada, entretanto, resolveram sobre o assumpto.

A' vista disso, a congregação da Polytechnica, em sessão de ante-hontem, resolveu approvar por unanimidade uma moção, lamentando que o director interino, se tivesse negado a reunir, como lhe competia, a congregação, e decidindo: — "que urge apurar as responsabilidades, proseguindo o inquerito já aberto, cercendo pela secretaria; que desse inquerito se encarregue a commissão de ensino, para que apure todas as irregularidades, e que, se novos obices se apresentarem, solicite a congregação immediatamente do ministro do Interior a abertura de um inquerito official."


XAROPE DAS CREANÇAS
Cura a coqueluche, tosse, etc.
(6112)

O melhor purgante dos climas quentes, laxante e refresco salino para doenças do estomago, figado e intestinos: AGUA LONGAVITA. Deposito: Pharmacia e Drogaria Dermol — Rua 7 de Setembro, 99. (10597)


# FALLECIMENTO DE IMPORTANTE FAZENDEIRO EM MINAS

*Bello Horizonte,* 13 — Communicam de Ressaquinha haver fallecido naquella localidade, o importante fazendeiro coronel José Rosa Bello, que contava 76 annos de edade.

# O RELATORIO DO DIRECTOR DA CENTRAL

### Um "deficit" que não existiria se as linhas da estrada já tivessem sido electrificadas

Ao sr. Pires do Rio, ministro da Viação, o sr. Assis Ribeiro, director da Central do Brasil, fez entrega, hontem, do seu relatorio referente aos serviços daquella via ferrea durante o anno passado.

Desse trabalho, minucioso e de grande importancia, destacamos as seguintes informações:

"A despeza com os serviços da Estrada attingiu á importancia de 88.743:000$, contra a receita de 70.578:000$ de que resultou um *deficit* na importancia de cerca de 18.165:000$, embora houvesse um accrescimo na receita, em relação ao anno anterior, de.... 8.070:000$000.

Esta sensivel differença entre a receita e despesa justifica-se pelo custo elevado do combustivel, que só elle contribuiu com 37. 2 °|° da despesa total.

Tal desequilibrio financeiro vem corroborar a necessidade imperiosa da adopção da tracção electrica nos serviços dos suburbios e na linha tronco até a Barra do Pirahy, que consomem uma terça parte do combustivel gasto na Central do Brasil e justamente dos de qualidade de preço mais elevado, quaes sejam o carvão e o oleo.

Convem lembrar que a receita prevista no orçamento era de.... 62.500$000, de onde se evidencia ter havido um excesso de....... 8.070:000$ com relação á mesma.

O trafego da Central tem crescido de anno para anno: em 1918 o numero de toneladas-kilometro foi de 1.134.467.498 e em 1919 esta cifra elevou-se a ........ 1.207.599.669, ou seja um accrescimo de 73.132.191 toneladas-kilometro, correspondente a 6 °|°.

A elevação verificou-se justamente nas mercadorias classificadas em tarifas elevadas.

O custo medio da tonelada-kilometro foi em 1918 de $064 e, em 1919, de $073, justificado pela elevação dos salarios do pessoal e exagerado preço do combustivel. O salario medio em relação ao anno de 1918, augmentou 13 °|°, augmento representado pelo beneficio concedido pelo Congresso Nacional ao pessoal jornaleiro.

Convem notar que, no corrente anno, a percentagem será muito maior, por isso que o augmento em 1919 só aproveitou ao pessoal no segundo semestre.

Aliás a elevação do salario está se verificando em todo o mundo. Nos Estados Unidos, por exemplo, o salario medio em 1919, nas estradas de ferro, apresenta um accrescimo de 43 °|° sobre o de 1917, e 73 °|° sobre o de 1915.

O numero de carros e vagões de bitola larga era, em 31 de dezembro ultimo, de 5.144 e de bitola estreita de 6.946.

O percurso total do material de bitola larga foi de 204.619.111 kilometros, que accrescidos dos 41.573.290 do em bitola estreita, dão um total de 246.194.381 kilometros para todos os carros e vagões da Estrada.

A Estrada possuia na data acima referida 346 locomotivas de bitola larga e 153 de bitola estreita, que realizaram um percurso, as primeiras, de 14.033.816 e, as segundas, de 4.622.690, representando um total de 18.456.506.

Formaram-se durante o anno 198.223 trens de bitola larga e 50.049 de bitola estreita o que representa o total de 248.272 trens.

A media diaria dos trens formados foi de 680.

Estes trens, na quasi totalidade cumpriram os seus horarios.

A situação creada pela guerra européa para a industria dos transportes exigiu uma revisão nas tarifas da Estrada, sobretudo tendo-se em vista, já os preços do carvão e do oleo, que continuaram a se manter elevadissimos, já a necessidade, muito justa de serem augmentados os salarios do pessoal jornaleiro.

Em 1915 o governo resolvera, premido pelas circumstancias, crear a taxa addicional de 20 °|° sobre o custo de todos os transportes, com excepção dos productos de pequena lavoura e das passagens de suburbios.

Essa providencia precisava ser completada com uma revisão systematica, em que fossem attendidos todos os interesses vinculados o serviço da Estrada.

Foi para organização desse trabalho nomeada uma commissão composta de tres engenheiros da Central, com a assistencia e collaboração do Director.

O projecto de revisão das tarifas foi approvado pelo decreto n. 13.877, de novembro de 1919 e as novas tarifas começaram a vigorar em 1º de janeiro deste anno.

A extensão total das linhas em trafego attingiu em 31 de dezembro de 1919 a 2.438 kilometros e 578 metros, que representam os 8,6 °|° da viação ferrea total do paiz, cujo desenvolvimento naquella data attingia a 28.109 kilometros.

A construcção do prolongamento da linha do Centro esteve paralysada, com excepção das obras da ponte sobre o rio S. Francisco, em Pirapora, que tiveram regular adeantamento.

Proseguiram os trabalhos para conclusão dos trechos atacados de Marianna a Buenopolis, numa extensão total de 75 km.

Ficou terminada em julho a construcção do ultimo trecho de Joaquim Murtinho a Bello Horizonte, com 36 km, de extensão, iniciando-se o serviço de trens de bitola larga, sem baldeação, até Bello Horizonte.

O fechamento da linha de suburbios foi iniciado em começo de novembro, ficando concluidos.... 6.880 metros de muros de alvenaria ordinaria.

O custo do combustivel adquirido para a Estrada, nos quatro ultimos exercicios foi o seguinte:

| | |
|---|---|
| 1916.......... | 28.085:000$000 |
| 1917.......... | 30.416:000$000 |
| 1918.......... | 27.323:000$000 |
| 1919.......... | 33.058:000$00 |

O preço medio por que a estrada tem adquirido o carvão americano foi:

| | | |
|---|---|---|
| em 1913...... | 26$070 | a ton. |
| em 1914...... | 25$578 | " " |
| em 1915...... | 54$000 | " " |
| em 1916...... | 76$000 | " " |
| em 1917...... | 137$000 | " " |
| em 1918...... | 125$000 | " " |
| em 1919...... | 119$000 | " " |

No serviço de todos os trens nos trechos da Central á Barra do Pirahy, a quantidade de carvão consumida foi a seguinte:

| | |
|---|---|
| em 1916.......... | 105.638 ton. |
| em 1917.......... | 112.771 ton. |
| em 1918.......... | 111.919 ton. |
| em 1919.......... | 117.812 ton. |

A despesa realizada foi:

| | |
|---|---|
| em 1916.......... | 9.756:000$ |
| em 1917.......... | 15.460:000$ |
| em 1918.......... | 14.023:450$ |
| em 1919.......... | 14.032:822$ |

Estes algarismos evidenciam a necessidade urgente que ha da electrificação das linhas dos suburbios e do centro até Barra do Pirahy.

Sabendo-se que para um serviço muito mais desenvolvido que o actual são necessarios para o consumo annual cerca de 60 milhões de KW.h, e admittido o preço de $040,o kw., que é o preço por que acaba de contratar a Companhia Paulista para um consumo provavelmente muito inferior, a despesa annual da acquisição de energia será de 2.400:000$, ou 9.600:000$ nos 4 annos considerados, 1916 a 1919.

Tendo sido de 53.272:698$000 a despesa com combustivel nas linhas a electrificar, no periodo referido, conclue-se que se a electrificação dessas linhas já tivesse sido feita em 1915, a economia realizada pela Central sómente em combustivel teria sido de réis... 43.693:698$000.

A electrificação está orçada em 45 mil contos, o que quer dizer que a despesa com a execução de tão util melhoramento estaria quasi completamente paga com a importancia a que o Thesouro Nacional tem dispendido sómente nos quatro ultimos exercicios com a compra de carvão nos Estados Unidos.

Este resultado, aliás, estava previsto por todos quantos se interessam pelos problemas que entendem com a regularidade e economia dos serviços da Central".


Palavras de um distincto jornalista

Attesto por ser inteiramente verdadeiro que considero o afamado preparado "VANADIOL" um superior tonico-reconstituinte de effeito prompto e efficaz no levantamento das forças organicas; e tanto assim é isto uma verdade que a minha filhinha mostrando-se debilitada e magrinha fez uso apenas de 2 vidros, desse excellente preparado ficando logo robusta e sadia.

Recommendo-o aos que precisam de um fortificante energico, pois, o "VANADIOL" além de ter um gosto fino e agradavel é de uma acção maravilhosa nos organismos depauperados.

*Dr. David Jardim.*

Pirassununga, 25 de julho de 1920. — Firma reconhecida. (10201)

HOJE
100:000$000
No Camões & C.
Becco das Cancellas, 8
15303

Toda a familia ou pessoa que se presa, caçador, automobilista, cyclista, etc., fazem uso do *Dermol*, e trazem-n'o sempre na sua equipagem.

Vende-se em todas as pharmacias e drogarias. Deposito: PHARMACIA DERMOL, R. 7 de Setembro, 99. (10597)

Recommendamos a V. Ex. pela seriedade, bom gosto e commodidade em preços, a ALFAIATARIA FLUMINENSE RUA URUGUAYANA, 22 Entre 7 de Setembro e Carioca. Preços marcados. (8550)

MIGUEL BRAGA — Callista. Quitanda, 79, sob., esq. Our. Tel. N. 5502. (4888)


# O GRANDE BAILE DE HOJE NO CLUB DOS DIARIOS

Realiza-se hoje o grande baile que o commercio e a industria offerecem ao presidente da Republica e esposa, no Club dos Diarios, baile cuja noticia tem despertado o maximo interesse das nossas rodas sociaes.

A entrada do presidente da Republica está marcada para ás 10 1|2, devendo o principe Aimone chegar um quarto de hora depois.

A orchestra executará o Hymno Nacional, assim que o presidente da Republica houver transposto o salão de entrada, ao qual succederá a symphonia do Guarany, tendo depois inicio as danças.

Os membros da directoria da Associação Commercial, incumbidos das honras ao presidente da Republica, levarão um distinctivo á botoeira.

Os convites para esse baile são individuaes e intransferiveis, sendo indispensavel a apresentação, na porta, da sobrecarta numerada.

# O DIA NO SENADO

Na sessão de hontem, nada houve digno de registro. Por falta de numero, apenas se encerraram as discussões das materias de que constava na ordem do dia, ficando as votações adiadas.

Logo que chegou hontem ao Senado o sr. Antonio Azeredo procurou reunir os membros da mesa, para revogar o acto que prohibiu a entrada de um reporter ali.

Na mesma occasião, porém, os senadores recebiam copias de uma carta enviada ao sr. Azeredo pelo reporter a quem se referia aquella medida contendo insultos taes que os chronistas parlamentares em serviço na referida casa do Congresso julgaram do seu dever manifestar ao senador aggredido a mais formal reprovação aos termos da mesma missiva.

Esse movimento era tanto mais insuspeito, quanto partia de jornalistas que antes tinham profligado sem reservas a providencia da mesa.


UZAE a tinta Sardinha, actualmente a melhor do nosso mercado. (4121)

Recommendam-se pela sua excellente qualidade os queijos Borboleta. (H. 10440.)

V. S. augmentará seus negocios se annunciar no «O Estado de S. Paulo» o mais importante diario de S. Paulo, com grande circulação em todos os Estados do Brasil e no estrangeiro. *Succursal no Rio* — Av. Rio Branco, 137. Telephone 5-1-5-6, Central. (9376)


# A DATA DE AMANHÃ

—:—

### A adhesão do Pará á independencia

O Centro Paraense celebrará amanhã, domingo, ás 2 horas da tarde, com uma sessão solenne a data em que Pará adheriu á independencia, data que coincide com a passagem do 23º anniversario da fundação do Centro.

Em calçado para creanças a garantia de uma perfeita commodidade e grande duração é dada pelo nosso continuo successo!

CASAS Clark

RUAS Ouvidor 105—107, Uruguayana 33, Carioca 38, Camerino 176, Estacio de Sá 60. (10542)


# ÉCOS DE UMA QUASI-FALLENCIA

—:—

### O sr. Salvador Santos condemnado por injurias impressas

Por occasião do processo de fallencia movida contra a *Gazeta de Noticias*, appareceram nas columnas desse matutino artigos injuriosos contra o advogado requerente, dr. Leonel Sauerborn de Azevedo Magalhães, que julgando-se offendido, offereceu no juizo da 1ª vara criminal contra o director daquelle jornal, sr. Salvador Santos, uma queixa crime por injurias impressas.

Processado, foi o querellado pronunciado e hontem, julgando o caso afinal, o juiz Leopoldo de Lima proferiu a seguinte sentença:

"Considerando que o querellado foi pronunciado nos arts. 317, letras a) e b), e 319, paragrapho 2º do Codigo Penal, combinados, por haver, em artigos a que faz referencia a queixa de fls. 2, e se encontram de fls. 14 e 19, imputado ao querellante vicios que podem expol-o ao odio e desprezo publico e factos offensivos da reputação, decoro e honra, havendo sido a pronuncia confirmada em grão de recurso;

Considerando que, na contrariedade de fl. 156, e no plenario, se limitou o querellado a reproduzir materia já discutida e repellida naquella sentença, nenhuma prova havendo apresentado que possa infirmar os argumentos em que ella se assentou;

Considerando que não procede a allegação de haver o libello se afastado da pronuncia, pois, que o querellado foi pronunciado como um dos dois administradores da *Gazeta de Noticias* (art. 22, paragrapho 1º do Codigo Penal);

Considerando que pelo documento de fl. 60, se mostra que o querelado foi condemnado por violação dos mesmos artigos do Codigo Penal, havendo a sentença passado em julgado (art. 19, paragrapho 19 do citado Codigo);

Considerando que nenhuma attenuante milita a favor do réo:

Julgo procedente a accusação e condemno o réo Salvador Santos na pena de seis mezes de prisão cellular, convertida em prisão com trabalho e na multa de 5$00000, grão maximo do art. 319, paragrapho 2º, do Codigo Penal e nas custas."


Sezões ou febres palustres e inflamações do figado e do baço: PILULAS SÃO RAYMUNDO. — Deposito: Pharmacia e Drogaria Dermol — Rua 7 de Setembro, 99. (10597)

E' PERIGOSO USAR OCULOS! Sem compral-os na JOALHERIA MORALES Rua Senador Euzebio, 100 (10548)

ELIXIR DE INHAME Depura — Fortalece — Engorda (10038)

Elixir de Mastruço Bronchites, asthma e coqueluche. (10091)


# O "RAID" AEREO ENTRE ESTA CAPITAL E BUENOS AIRES

—:—

### O "M. 9" deverá chegar hoje a Porto Alegre

*Porto Alegre,* 13 — Hontem, o agente da Companhia de Navegação Costeira desta cidade, recebeu um telegramma do aviador, tenente Aliatar Martins, communicando-lhe a sua chegada a Florianopolis, pedindo que á sua partida para Porto Alegre, enviasse com urgencia para Tramandahy, 8 caixas de combustivel, pois pretende ahi baixar, para abastecer o apparelho afim de proseguir viagem até a cidade de Porto Alegre. Hoje de madrugada, seguiu, para Tramandahy um automovel, conduzindo o combustivel solicitado.

O sr. Francisco Ramos, recebeu da Sociedade Italo-Brasileira de Transportes Aereos, um telegramma, communicando-lhe o "raid" do aviador Aliatar Martins, e determinando ao mesmo senhor prestar-se todo o auxilio preciso pelo aviador mencionado. O aviador, deverá chegar aqui amanhã.

Os commentarios que fizemos a proposito do "raid" aereo entre esta capital e Buenos Aires, que neste momento estão tentando o tenente Aliatar Martins e o capitão aviador Pinder, inglez, trouxeram hontem a esta redacção o tenente aviador do Exercito Henrique Dyott Fontenelle.

Esse official, em nome dos seus collegas, nos declarou que o tenente Aliatar jámais esteve um minuto siquer sózinho no ar, e não é piloto "brevetado" nem pela Escola Militar de Aviação, nem por qualquer instituição particular nacional ou estrangeira.

O tenente Aliatar continua a voar acompanhado de instructor, sendo incapaz de sair só nos facilimos aviões daquella escola. Accrescentou o tenente Fontenelle que o companheiro de Pinder na proesa que vae sendo levada a cabo teve da Escola Militar de Aviação licença apenas para ir a Buenos Aires como simples passageiro do aviador inglez. E terminou o tenente Fontenelle:

"Ora, o "raid" Rio-Buenos Aires, anciosamente disputado e actualmente em via de execução por um piloto inglez, é uma conquista que encherá de glorias ao seu executador, sendo clamorosa injustiça roubal-a do seu verdadeiro autor, para attribuil-a a quem jámais se levantou do solo sozinho. Accresce que, chegados á capital argentina, onde a aviação está amplamente desenvolvida, o tenente Aliatar terá que se definir em vôos publicos, que absolutamente não executará arrastando sobre todo corpo de officiaes piloto-aviadores do Exercito Brasileiro o maior dos ridiculos. Nós não insinuamos; affirmamos, leal e categoricamente, que o tenente Aliatar não vôa e que está realizando o "raid" como simples passageiro".

# O DIA POLICIAL

## O delegado de dia

Está de serviço, hoje, na repartição central de policia o 3º delegado auxiliar.

## Mordido por um cão

O menor Jorge, com 4 annos, filho de Maria Vieira, moradora á rua S. Luiz Gonzaga n. 528, hontem, alli, foi mordido por um cão.

A policia do 18º districto tomou as providencias que o caso requeria.

## A policia e o "bicho"

A policia do 3º districto deu hontem, á tarde, uma busca na Casa Lopes, á rua do Ouvidor, apprehendendo varias listas e a importancia de 1:100$000.

Foram presos os vendedores Luiz Cruz, Amadio José Benicio, Alfredo Kocke e o comprador José Nogueira.

Todos elles foram autuados.

## Ferido com uma pedrada

O vendedor ambulante José Rocha Faria, de 31 annos e residente no Retiro Saudoso, passava hontem, pela rua Primeiro de Março, quando se viu ferido na cabeça com uma pedrada. O infeliz foi soccorrido pela Assistencia e removido para a sua residencia.

Sabedora do caso a policia tratou de averiguar a sua causa, sabendo então que a pedra partira do morro de S. Bento, d'uma pedreira que alli está sendo explorada e que foi arremessada n'uma explosão.

## Um que tem "o longo curso" da malandragem

A's autoridades do 18º districto está confiada a tarefa de dar energico corretivo ao finorio João Baptista dos Santos que, dizendo-se anspeçada do 3º batalhão de caçadores, andando tambem fardado de alumno do collegio Militar.

Ha algum tempo chegou ao conhecimento do major Bandeira de Mello, que esse individuo, dizendo-se seu filho, "achacava" officiaes, inferiores e praças da Brigada Policial, das quaes obtinha capotes e revolvers, de presente.

Foi mais longe a audacia do deshonesto João Baptista. Hontem, entrou elle no quartel do Andarahy, procurando fallar ao official de dia, a quem disse ter de ir aos suburbios e como sentisse muito frio, necessitava de capote e revolver, por emprestimo.

Sabendo-o "filho do major", o referido official entregou-lhe sua arma e o sargento despiu o capote, despindo assim um sauto para vestir outro ...

Esta foi a ultima "pirataria" do meliante, que hontem foi "grampeado" por agentes de policia postos no seu encalço pelo seu "pae", o major Bandeira.

Em poder de João Baptista foi apprehendida a sua *toilette* predilecta, um uniforme do Collegio Militar, por elle furtado ao alumno daquelle estabelecimento Coracy de tal, segundo declaração do proprio accusado.

## Dentro de pouco tempo o armazem estaria vasio!

De combinação com o conferente do armazem de carga nº 1 no Caes do Porto, da Companhia Leopoldina, Manoel Guimarães e Manoel Luiz de Abreu, retiravam dalli clandestinamente mercadorias pertecentes a varias firmas commerciaes, dando-lhes o destino que mais lhes convinha.

Tal "transacção" foi conhecida pelas autoridades do 8º districto, que agiram no sentido de effectuar a prisão dos "amigos do alheio".

O conferente e seus socios já haviam negociado a mercadoria desviada com o "atrulhão" Americo de Souza, estabelecido com deposito de ferros velhos á rua Coronel Pedro Alves nº 269.

Neste deposito apprehendeu a policia varios saccos de café e assucar, que já haviam sido vendidos a bom preço, na praça.

Presos os membros da quadrilha do armazem nº 1, o conferente accusou os dois companheiros de haverem agido por conta propria, illudindo a sua boa fé. Estes esclareceram melhor o ponto mais importante do depoimento de Prado, adiantando até que o conferente fugira ao ajuste, tendo-os "matado na cabeça".

A policia está processando a esperta "trinca".

## Já se apprehende cocaina!

Hontem, á noite, foi apprehendido em mãos do mensageiro João Baptista, de 18 annos de edade, brasileiro, solteiro, um vidro de cocaina, na occasião em que o mesmo o entregava na casa da rua Theotonio Regadas, 28.

O menor foi levado para a delegacia do 13º districto.

## Tentou contra a vida por estar tuberculosa

Ao commissario de dia á delegacia do 15º districto communicou hontem, á noite, pelo telephone, o dr. Francisco Guimarães, residente á rua Santa Sophia n. 3, que havia sido chamado, pela madrugada, a soccorrer Dulce da Costa Ramos, residente á rua 8 de Dezembro n. 145, que havia tentado suicidar-se, ingerindo grande porção de licor de Vanauit.

Depois de soccorrida da Assistencia, ficou Dulce em tratamento na propria residencia, mas como o seu estado não melhorasse, foi novamente chamado aquelle facultativo, que ali compareceu, verificando haver-se aggravado o estado de Dulce, que conta 22 annos de edade, é brasileira, filha de Pedro da Costa Ramos, em vista do que, resolveu dar do facto conhecimento á policia.

O commissario compareceu á casa citada, tendo encontrado sob o travesseiro da tresloucada, uma declaração nestes termos: "Suicido-me por estar tuberculosa. Façam o meu enterro de qualquer maneira."

## Triste fatalidade!

### Quando batia em uma porta o revolver caiu e matou-o

Na madrugada de hontem, Tarquinio Pimentel do Vabo Junior, de 38 annos de edade, branco e casado, residente na villa de São Gonçalo, procurando entrar em um botequim, nas Neves, foi-lhe obstada a entrada.

Tarquinio bateu, então, com violencia, ouvindo-se nessa occasião um tiro.

Por infelicidade de Tarquinio, o revolver que trazia no bolso caiu, indo o projectil attingir-lhe a carotida, matando-o instantaneamente.

A policia local compareceu, tomando as providencias necessarias.

O cadaver foi removido para o necroterio de S. Gonçalo, devendo ser feito hoje o enterramento.

Tarquinio era conhecido por *Vuco*. Deixa viuva e oito filhos menores.

## A policia brilhou

O ladrão passou e olhou.

Não viu ninguem. Todos estavam lá para o interior da casa. Não hesitou: galgou a janella e pulou para dentro do quarto. E não perdeu tempo. Apanhou uma *barrete* de ouro com pedras preciosas e uma lapiseira do mesmo metal, que estavam no lavatorio, e como entrou, rapido saiu.

Momentos depois os moradores da casa deram pelo furto. Correram á policia. Esta, logo, poz-se em campo. E — coisa rara! — meia hora mais o assaltante era pegado. Em seu poder estavam os objectos furtados.

O ladrão chama-se Luiz de Oliveira. Tem o vulgo de "Paulistinha". E' casado, branco, mora em Nictheroy, á rua Marechal Coelho n. 78.

A casa assaltada é a de n. 18 da rua Carolina, no Riachuelo, residencia do sr. Antonio Moreira Pacheco.

(9/00)

## Morta por um trem

Viam-n'a sempre a arrastar sua miseria pelo largo de Bemfica e adjacencias. O nome ninguem lhe sabia. Conheciam-n'a por "Cabocla", o vulgo. Hontem, tarde da noite, um trem do Rio d'Ouro, na Praia Pequena, pegou-a, esmagando-a toda.

O cadaver foi removido para o necroterio. Acompanhou-o a guia policial: "Desconhecida, preta, com 29 annos, mais ou menos, solteira, sem profissão, nem residencia. Victima de desastre de trem".

(10324)

## OS NOVOS HORARIOS DOS BONDES DA LIGHT

### Uma reclamação dos moradores da rua S. Diogo

Continuam as reclamações contra os novos horarios da Light. Antes de entrarem em vigor esses horarios, passavam pela rua São Diogo tres bondes — "Praça da Bandeira", "Villa Isabel-Engenho Novo" e "Cáes do Porto". Com os novos horarios, a Light supprimiu o bonde da "Praça da Bandeira" e o da linha do "Cáes do Porto", que antigamente trafegava por ali de dez em dez minutos fal-o agora de quinze em quinze, sendo de notar que a rua de São Diogo é cortada de ponta a ponta pelo bonde da linha "Villa Isabel-Engenho Novo".

Deante de todas essas reclamações occorre apenas uma pergunta: porque a Light não as attende na medida do possivel, assumindo assim uma attitude muito sympathica para com o publico?

## O CONCURSO PARA SEGUNDO-SECRETARIO DE LEGAÇÃO

Realiza-se hoje, no Ministerio das Relações Exteriores, as provas escriptas de direito internacional e direito constitucional.

São chamados os seguintes candidatos habilitados nas provas anteriores: Antonio Brandão Mendes, Trajano Medeiros do Paço, Roberto Mendes Gonçalves, Argeu de Segadas Machado Guimarães, Ary de Segadas Machado Guimarães, Arthur dos Guimarães Bastos, Milton Weguelin Vieira, Carlos Silveira Martins Ramos, Miguel Luiz Detsi, Djalma Pinto Ribeiro Lessa, Fausto Soraes Moreira da Silva, Carlos Pereira Leal Junior, Mario Paranhos Fontenelle, L. A. Cavalcanti de Albuquerque de Barros Barreto, Jorge Olintho, Caio Eugenio de Moraes Barros e Ruy Pinheiro Guimarães.

# DE PORTUGAL

## O primeiro centenario da revolução de 1820 — Outras informações

Lisboa, 13 — O dr. Antonio José de Almeida, presidente da Republica, parte no proximo dia 22 do corrente para a cidade do Porto, afim de assistir ás festas que se vão celebrar, commemorativas do 1º centenario da revolução de 1820.

A commissão organizadora das festas do Centenario, presidida pelo dr. Theophilo Braga, está activando todos os preparativos, para dar todo o brilho que as festas annunciam. O secretario da commissão sr. Alvaro Neves já partiu para o Porto, onde a sua presença é indispensavel aos mesmos preparativos.

*Lisboa*, 13 — O sr. Almada Negreiros, correspondente do jornal "O Seculo" em Paris, procurou o sr. Affonso Costa, afim de obter a confirmação dos boatos que acerca daquelle illustre homem publico corriam, de que o antigo chefe do partido democratico tencionava voltar a Portugal, afim de organizar outro partido. O dr. Affonso Costa não affirmou nem negou a veracidade dos boatos que correm, pelo que a imprensa de hoje se occupa do assumpto, garantindo a possibilidade da organização de um novo partido chefiado pelo antigo politico, ha tempo retirado das lides partidarias. A proposito, o jornal "O Mundo" declara que havendo nas Camaras varias correntes parlamentares, facil será reduzir esses partidos para dar toda força a um só, que evitaria a constante divergencia entre os chefes do partido, os quaes estão assim divididos: — Partido Republicano Portuguez; Democraticos, "silvistas"; democraticos, "dominguistas"; reconstituintes, liberaes, "Antonio Granjo"; liberaes, "Brito Camacho"; populares; independentes agrupados; socialistas e indepenlentes sem ligações.

Bastaria, diz o citado jornal, que estas dez divisões formassem tres partidos, para que com maior homogeneidade nas camaras garantissem os governos, constantemente ameaçados pelos partidos contrarios.

*Lisboa*, 13 — Foi approvado, na sessão de hontem na Camara dos Deputados, o projecto dos melhoramentos da bacia do Porto de Leixões, cujos planos e orçamentos, já tinham sido discutidos anteriormente.

*Lisboa*, 13 — Na sessão de hontem no Senado, o senador portuense jornalista Julio Ribeiro, pediu energicas providencias ao governo, para a prisão immediata do chauffeur implicado na fuga do manicomio Miguel Bombarda, antigo Rilhafoles, da esposa do antigo jornalista e ex-director do "Diario de Noticias", dr. Alfredo da Cunha, a qual fugiu protegida por um seu primo, contra quem tambem ha ordem de captura. O caso, por ser o primeiro verificado em taes circumstancias, tem apaixonado intensamente a opinião publica.

*Lisboa*, 13 — Foi prorogado até o dia 19 o Parlamento, para a approvação das propostas e importantes projectos de caracter economico e financeiro.

*Lisboa*, 13 — O sr. Luiz de Miranda, ministro da Republica de Cuba em Portugal, enviou aos jornaes a noticia dizendo que sua esposa e filhos estão nos Pyrineus.

*Lisboa*, 13 — Tomou hontem posse do Commissariado Geral dos Abastecimentos, o antigo commerciante e vice-presidente da Associação Commercial, sr. Alvaro de Lacerda. O acto revestiu grande solennidade, tendo sido muito concorrido com a assistencia do alto commercio e delegados das differentes associações de commerciantes, a quem o sr. Alvaro de Lacerda pediu todo o apoio para a obra de patriotismo que pretende realizar.

*Lisboa*, 13 — Os operarios municipaes, que se acham em parede, parece que retomarão hoje o trabalho, receiosos de ameaça que sobre elles impende de serem todos despedidos ou mobilizados militarmente.

*Lisboa*, 13 — Reune hoje o Congresso, afim de votar as propostas de alguns senadores e deputados, para a prorogação da sessão legislativa até 20 do corrente, afim de dar tempo á votação das propostas acerca das finanças.

*Lisboa*, 13 — Um parecer do Conselho Superior de Hygiene chama a attenção das autoridades sanitarias para os navios procedentes da Argentina, onde diz que está grassando a peste.

*Lisboa*, 13 — O sr. Antonio Granjo, presidente do Conselho de Ministros, propoz na Camara dos Deputados que fosse dada ao governo autorização para abrir os creditos que julgar necessarios para acudir á crise de subsistencias.

A proposta foi discutida na generalidade.

*Lisboa* 13 — O Congresso Nacional, reunido em sessão conjuncta, approvou hoje o projecto que proroga a actual sessão legislativa até o dia 19 do corrente.

*Lisboa*, 13. — Um dos muitos commerciantes denunciados por vender farinha deteriorada foi hoje submettido a julgamento e condemnado ao pagamento da multa de vinte contos de reis.

*Lisboa* 13 — O ministro do Commercio nomeou uma commissão para estudar e propor medidas immediatas que facilitem o abastecimento de agua á Capital.

*Lisboa*, 13. — Por apresentar avarias, está de regresso para Lisboa o cruzador "São Gabriel".

A viagem ao Brasil, que devia fazer aquelle cruzador, fica assim, addiada.

*Lisboa*, 13. — Em vista de não ter o sr. Affonso Costa respondido ainda ao convite que lhe fora feito, para occupar o cargo de alto Commissario em Moçambique, o governo telegraphou novamente, pedindo responda com urgencia.

*Lisboa*, 13. — Encontra-se gravemente enfermo em Tuy o cardeal Netto ex-patriarcha de Lisboa.

*Lisboa*, 13. — Para remediar os prejuizos causados pela paralyzação dos carros electricos, a Companhia Portugueza de Estradas de Ferro tem augmentado o numero dos comboios da "cintura", os quaes estão transportando muitos passageiros pela linha marginal, entre o Terreiro do Paço e o Poço do Bispo.

Lisboa, 13. — Para commemorar a batalha de Aljubarrota, será rezada amanhã uma missa nas ruinas do convento do Carmo, em honra do Condestavel.

A essa ceremonia assistirão o patriarcha os membros da Ordem Terceira e os Carmelitas.

O governo decretará feriado.

# TEMPORADA DRAMATICA PORTUGUEZA, NO MUNICIPAL

## "Marquez de Villemer", de George Sand, traducção de Ramalho Ortigão

Em ultima recita de assignatura representou hontem, no Municipal a Companhia Dramatica do Theatro Almeida Garrett, de Lisboa, a comedia de George Sand "Marquez de Villemer".

A primeira edição em nossa lingua que tivemos dessa comedia deu-nol-a a companhia do antigo D. Maria II, em 1886, no S. Pedro, com tres das maiores figuras da scena portugueza, naquella época: João Rosa, no protagonista, Augusto Rosa, no duque de Aleria (exclusivamente porque Eduardo Brazão não acompanhára a *tournée*) e Virginia, na amorosa e heroica demoiselle de Saint Geneix. A peça foi repetida pelos mesmos interpretes no anno seguinte. Dahi descansou o "Marquez de Villemer" até 1909, quando vimol-o no original, no Municipal, por Le Bargy e Dorziat, e depois ainda em portuguez, em 1900, no extincto Lucinda, por Luiz Pinto, no Villemer, Henrique Alves, no Duque, e Maria Falcão na ingenua. Por ultimo, tivemol-a, em 1906, no Apollo, por Eduardo Brazão, Carlos de Oliveira e Maria Falcão.

A acção decorre em torno de uma rapariga que desperta amor a dois irmãos, mas amor differente nos seus intuitos como differentes eram elles no seu feitio e temperamento. O Duque de Aleria, (e um critico disse nunca ter visto mais bem reproduzido pela penna de um escriptor o typo do bohemio parisiense, cheio de originalidade e de espirito, de frivolidade e de inconsequencia, mas com um coração de ouro, justo e bom, amoravel e terno), queria a rapariga para um *flirt*, ligeiro, sem raizes; o irmão, o marquez de Villemer desejava-a para esposa. Convinha ao seu temperamento, sempre melancolico e descrente da vida, aquella rapariga modesta e bella, seductora e pobre. A velha mãe queria-o para marido de uma figurinha interessante, a Diana de Xaintrailles, e quando ouve do filho a confissão de seu amor pela outra, nega-lhe consentimento para o enlace porque a perversa demoiselle D'Anglade, despeitada por não ser correspondida por Villemer, dissera-lhe que a timida Carolina de Saint Geneix, toda innocencia e candura, já havia concedido favores inconfessaveis ao duque de Aleria. Afinal, como era preciso acontecer, tudo se esclarece devido á intervenção do duque, ha um gesto piedoso da calumniada menina e esta consegue ser a marquezinha de Villemer, como desejava a platéa anciosa, desposando Aleria a demoiselle de Xaintrailles.

A peça, não obstante os seus cabellos brancos, ainda desperta interesse. Teve, além disso, bom desempenho por parte dos artistas que se incumbiram dos primeiros papeis, a partir de Brazão, que se manteve com a linha fidalga de sempre no elegante e nobre Aleria.

Luiz Pinto foi o irmão, o sentimental Villemer. Já tendo feito aqui o papel, o artista portuguez acompanhou muito bem o conjunto. Raphael Marques apresentou-se bem no Conde de Dumieres.

Do lado feminino, a senhora Palmyra Bastos encontrou-se perfeitamente dentro da figura graciosa e cheia de sentimento da Carolina Saint Geneix, fazendo com relevo as scenas principaes, sobretudo a ultima. Lucinda magnifica de verdade na velha Marqueza e Ilda Stichini, muito feliz na masinha baroneza D'Anglade, figura que ella compoz com habilidade e manteve com correcção. A senhora Helena Costa tambem appareceu na menina Xaintrailles.

Muitos applausos denunciadores do agrado que despertou o "Marquez de Villemer".

## A Independencia

Mobiliario completo para uma casa, com 36 peças 2:300$000.

Rua do Theatro, 1. (10136)

## Concertos Veczey

Tereno de Veczey deu hontem, á tarde, no Municipal, o penultimo concerto de assignatura, tendo o auvilo e applauso de um publico que vae diminuindo, na razão directa do numero de recitaes promettidos, phenomeno este bem comprehensivel e que se deduziu logo após a 3ª audição.

A grande massa de admiradores do illustre e milagroso Veczey de 1911 e 1913, compareceu ao primeiro concerto. Ao segundo, alguns delles deixaram-se ficar em casa; ao terceiro, os preguiçosos augmentaram; ao quarto compareceram só os "trezentos", de biblica memoria; e, hontem, as fileiras dos trezentos estavam desfalcadas da metade. Quantos serão os assistentes do ultimo recital?

Entretanto, o reduzido numero de ouvintes se afervora no vetusto enthusiasmo pelo Veczey de antanho e que, na hora presente, se compraz *coram populo*, em exercicios de gymnastica, hygienica, e prophylatica para os braços, para o tronco e para a cabeça.

Com o tronco faz elle flexões á direita, á esquerda, á frente e á retaguarda; e tal qual pela de certo esbarido por vagalhões enfurecidos, o violino ensaia arabescos tempestuosos, em todas as direcções: ora sobe, ora desce, aqui desgarra, ali apruma, mais alem afunda, depois resurge audacioso.

A cabeça dá arremettidas no ar, felizmente; o arco, ás vezes, finge de espada e descreve curvas de conveniencias marciaes, outras feitas, estas parallelo sobre o violino em contemplações melicas e dessa postura de infinita doçura, revirando os olhos para, [illegible] ternuras, espojar lagrimas de "portamentos" e "arrastados" maneirosos que o Veczey de ha nove annos [illegible] dosamente evitava...

O publico reagra na curiosa evolução que ao genio de Veczey a moda impoz e applaude a *pose* e a execução; e, acabado o programma, pede, pede e chega a exigir mais numeros que Veczey gostosamente liberaliza.

Assim, além do programma official, Veczey tocou mais seis peças, a saber, os seguintes: "Valse triste", de Libellius; "Le vent", de Veczey; "Le cygne", de Saint Saens; "Romance", de Juon; "Désir", de Hubay; e "Sapateado", Sarasate.

Foi um successo entontecedor.

## Aos Fumantes

O maior, o melhor e mais completo sortimento de todos os utensilios para fumantes, encontra-se, pelo menor preço, na CHARUTARIA PARÁ, Rua do Ouvidor n. 120. (Proximo á Avenida) (1920)

## VIAÇÃO

De accordo com o que lhe foi exposto pela directoria da E. F. Noroeste do Brasil, o ministro tornou sem effeito a autorização concedida, a titulo precario, em abril do anno passado, por [illegible] Carassa Filho & Comp., de um galpão [illegible] deposito de mercadorias, em terreno daquella estrada, em Porto Esperança.

— Tendo por fim evitar a affluencia de curiosos na plataforma da estação de [illegible], situada no ramal de Tibagy, a E. F. Sorocabana deliberou cobrar [illegible].

— O ministro da Viação [illegible].

— A Inspectoria Federal das Estradas [illegible].

— O ministro remetteu hontem ao da Fazenda as informações prestadas pela Inspectoria Federal das Estradas [illegible].

Unica e verdadeira cura da HERNIA ou

# QUEBRADURA

RIO DE JANEIRO

**Avenida Gomes Freire, 124 — por cima da Pharmacia**

SEM OPERAÇÃO, por meio da CINTA HERNIARIA ELECTRICA. [illegible]

NUMEROSOS ATTESTADOS DE CURA

RIO DE JANEIRO até todo o dia

**20 de agosto**

VICTORIA, Hotel Internacional dia 26, 27 e 28 de agosto.

BAHIA, Hotel Sul Americano de dia 1º a todo o dia 8 de Setembro.

No grande estabelecimento do conhecido especialista, os senhores doentes encontrarão maravilhosos apparelhos feitos sob medida, para a cura das quebraduras mais volumosas quebraduras.

Essas cintas, electro-orthopedicas, sem nenhuma molla de ferro, leves, invisiveis e suaves, permittem ao enfermo montar a cavallo, fazendo qualquer trabalho ou fadiga, ficando completamente curado em pouco tempo.

O prof. Lazzarini attenderá pessoalmente e gratuitamente as ordens dos senhores interessados. Pede-se aos senhores medicos de visitar-nos.

Faixas especiaes, para obesidade, rins moveis, ventre caido, descidas do utero.

Senhor Prof. Lazzarini.

Eu abaixo assignado declaro que soffrendo ha 12 annos de Hernia dupla, do volume de uma laranja, milagrosamente fiquei curado, pelo maravilhoso cinto Electro-orthopedico do Prof. Lazzarini. Com profunda gratidão, assigno-me Pedro Rodrigues Freire cabo de [illegible] da Brigada Policial — Rua D. Arminda n. 3, Marechal Hermes — Capital. [illegible] 1 — 1920. (H 15322)

# A CONTINENCIA DE GUARDA E TOQUE, NA ARMADA

## O chefe do Estado-Maior resolve diversas consultas

O chefe do Estado maior da Armada, resolvendo diversas consultas, interpretações e reclamações relativas á continencia de guarda e toque, determinou que sobre o assumpto, seja observado o seguinte:

a) Os officiaes superiores que commandam têm, a bordo dos outros navios, as continencias de guarda e toque de sentido.

b) Os officiaes superiores que servem em estados-maiores têm, nos navios da força a que pertencem, as mesmas continencias de guarda e toque prestadas aos commandantes dos navios das classes que lhes compete, menos o toque de commando, visto não estarem esses officiaes no exercicio effectivo do commando.

c) Todos os officiaes superiores, que fazem parte dos navios da esquadra, as continencias de guarda e toque de sentido.

d) Os officiaes subalternos que commandam têm, nos navios de seu commando, as de guarda e toque de sentido.

e) Os officiaes subalternos que servem como [illegible] da força têm o toque de sentido. Nos outros navios só têm o toque de sentido não tendo guarda.

f) Os primeiros e os segundos tenentes que servem em estados-maiores, [illegible] têm guarda, nem toque.

g) Nos navios em que não houver guarda, [illegible] acima determinados para cada caso.

h) Aos officiaes superiores encarregados de incumbencias e aos das classes annexas mais modernos que o immediato, não serão prestadas as continencias de guarda e toque nas diversas vezes em que deixarem o navio ou a elle regressarem, [illegible] diaria [illegible] quando vierem para bordo, quando forem para terra ou sempre que o fizerem em uniforme de apresentação.

i) Quando estiver presente um official de patente superior, não serão feitas continencias de guarda e toque a nenhum official de patente inferior, salvo se isto for ordenado pelo official de patente superior.

j) O que aqui fica dito para os navios, deve tornar-se extensivo nos corpos, aos batalhões e aos estabelecimentos em que, no curso normal do serviço se fazem essas continencias de guarda e toque.

k) O sub-chefe do Estado maior da Armada tem as continencias de guarda e toque que competem aos commandantes de navio do seu posto, menos o toque de commando. Será recebido e acompanhado ao portaló com o toque de sentido.

Independente de antiguidade relativa, os commandantes devem receber e acompanhar ao portaló os outros commandantes da mesma patente.

# TRIBUNAL DE CONTAS

## Resoluções de hontem das Camaras Reunidas

O Tribunal de Contas, em sessão de hontem, das Camaras Reunidas, resolveu recusar registo, por falta de comprovação do anteriormente [illegible] de 75:000$000 ao thesoureiro da Inspectoria de Portos, Rios e Canaes, para despesas da commissão encarregada dos serviços de desobstrucção do rio Guandú e seus affluentes; ordenar o registo do adeantamento de 10:000$000 ao thesoureiro da Directoria Geral da Saude Publica, para pagamento do pessoal empregado no serviço de installação electrica no Lazareto da Ilha Grande; ordenar o registo dos contratos celebrados entre o Ministerio da Guerra e Luiz Macedo e outros, J. L. Costa & Comp., Isnard & Comp., e outros, Azevedo Alves & Comp., e outros, para diversos fornecimentos ao mesmo Ministerio; ordenar finalmente, o registo dos creditos: 150:000$000, ouro, [illegible] para as ultimas despesas com os trabalhos da Delegação Brasileira á Conferencia da Paz [illegible] Olympiada Internacional de Antuerpia [illegible]; 2:626$840, [illegible] tenente-coronel Oliverio de Deus Vieira, referente a 1.375 collecções de suas obras: *Exame Pratico* e *O Militar arregimentado*, fornecidas ao Ministerio da Guerra e distribuidas entre os corpos do Exercito.

# ULTIMA HORA

## A guerra russo-polaca

### Conspiração contra Lloyd George?

*Londres*, 13 — O "Daily Express" noticia ter sido descoberta uma conspiração contra o primeiro ministro, sr. Lloyd George.

### As relações italo-russas

*Roma*, 13 — Chegou hontem a esta capital o sr. Vodovoseff, chefe da delegação commercial da Russia, que vem propositadamente conferenciar com os srs. Giolitti, chefe do Conselho de Ministros, e conde Sforza, ministro dos Estrangeiros, acerca da proxima chegada á Italia do primeiro embaixador da Republica dos "Soviets" junto ao governo italiano, sr. Vorosky.

O sr. Vodocoseff, tratará tambem do restabelecimento das relações commerciaes entre os dois paizes.

### Os trabalhadores maritimos e o transporte de tropas e munições

*Bruxellas*, 13 — A conferencia dos trabalhadores maritimos approvou uma moção, declarando que, afim de impedir guerra no futuro, os trabalhadores maritimos se recusarão a transportar munições e tropas.

A moção accrescenta que esta medida será applicada ao conflicto russo-polaco.

### Nenhuma providencia official para o encontro de Boulogne

*Londres*, 13 — Apezar de ser geralmente esperada a annunciada conferencia entre os primeiros ministros da França e da Inglaterra em Boulogne-sur-Mer, domingo proximo, nenhuma disposição governamental foi tomada até agora a esse respeito.

### Os russos na região de Mlawa

*Varsovia*, 13 — Os exercitos vermelhos continuam a avançar na região de Mlawa para alcançar o Vistula.

### A Polonia não acceita a clausula do desarmamento

*Varsovia*, 13 — O sr. Sapieha, ministro das Relações Exteriores, declarou ao correspondente da "Associated Press" que a Polonia deseja sinceramente a paz, não podendo, entretanto, acceitar nenhuma cluasula referente ao desarmamento.

"A Polonia — accrescentou o ministro — não vae capitular, pois antes de fazel-o está disposta a perder o ultimo soldado. Se concordassemos com essa exigencia, quando os bolchevistas estão apenas a 40 kilometros de Varsovia, isso significaria uma rendição vergonhosa."

### Combates entre o Narew e o Bug

*Varsovia*, 13 — Communicado do estado maior:

"A guarnição de Mlawa repelliu todos os ataques dos bolchevistas. Entre o Narew e o Bug estão travados renhidos combates entre polacos e russos, os quaes sofferem já elevadas perdas.

O inimigo não conseguiu romper a nossa frente.

Derrotámos uma brigada de infanteria bolchevista nas proximidades de Swinuchy, tomámos oito canhões e fizemos centenas de prisioneiros".

### As tropas anti-bolchevistas do general Wrangel

*Constantinopla*, 13 — Em consequencia de um accordo assignado no dia 14 do corrente entre os representantes dos cossacos e do general Wrangel, as tropas anti-bolchevistas occuparão dentro em pouco as cidades de Alexandrowsk e Grouchewzky.

## AINDA A PRISÃO DE D. IRIA FERREIRA, A "RAINHA DO CAFÉ"

*Ribeiro Preto*, [illegible] crime de Cravinhos [illegible] polgar o espirito [illegible] naes de hoje publ[illegible] ticias a respeito [illegible] monstruosa scena [illegible]

O advogado d[illegible] rigiu um requerim[illegible] cio Nogueira, 4º [illegible] pedindo a constit[illegible] ta medica para [illegible] de sanidade de d. Iria Alves Ferreira, recolhida [illegible] accusada como [illegible]

A autoridade [illegible] raes Lima, Vasc[illegible] Pompeu de Macedo [illegible] carem o estado d[illegible] da. A junta medi[illegible] de 3 horas para [illegible] se d. Iria Alves [illegible] ta ou não ser recolhida [illegible] pital.

Um dos assassinos, [illegible] clarações, disse que a [illegible] foi iniciada por José Sant'Anna com um cabo de relho [illegible] a Virgilio de tal. Esse individuo vibrou diversas pancadas na cabeça da victima que, mesmo ferida, procurou levantar-se, sendo subjugada por Antonio Sant'Anna e Romualdo Serapião. Este lhe comprimia a garganta para que a mesma não gritasse, ao tempo em que Praxedes José da Silva lhe vibrava uma facada na barriga.

Praxedes José da Silva, interrogado pela autoridade, declarou que Antonio Sant'Anna continuou a dar pancadas na cabeça da victima e que esta, aturdida, procurava levantar-se, sendo, como acima [illegible] dito, subjugada. Interveio então na scena Alexandre Silva, administrador geral de d. Iria Alves Ferreira, que, com uma machadinha, desferiu golpes na cabeça e rosto da victima. Neste momento, estando a victima a exhalar o ultimo suspiro, o declarante virou-lhe o corpo, applicando-lhe nas costas pontaços de faca. Em seguida, o corpo foi collocado no chão, em cima de uma colcha propria de cama. Nessa occasião foi-lhe arrancada a lingua e cortadas as suas orelhas por Alexandre Silva e José Sant'Anna, que lhe desfiguraram tambem o rosto, desfigurando-o. Em seguida mudaram a roupa da victima, calçando-lhe botinas que, por signal, custaram a entrar nos pés.

## A situação do café na praça de Santos

*S. Paulo*, 13 — Sabemos que o governo federal entrou em entendimento com o governo do Estado de S. Paulo para uma solução adequada á situação do café na praça de Santos.

A Sociedade Paulista de Agricultura telegraphou hoje ao presidente da Republica pedindo providencias urgentes afim de ser regularisada a situação momentanea, cujas perturbações são a causa da baixa do café.

Essa associação telegraphou ainda ao senador Lauro Muller, pedindo o apoio da Sociedade Nacional de Agricultura.

## Gravemente ferido a foice

Na madrugada de hoje, no Posto Central de Assistencia recebeu soccorros, sendo a seguir recolhido a uma das enfermarias da Santa Casa em estado grave, o nacional Francisco José Barbosa, trabalhador braçal, com [illegible] annos de edade, branco, casado, morador no morro dos Cabocios, para os lados da estação de Campo Grande, que ali foi aggredido a foice por um desaffecto.

## Leonor Nogueira de Carvalho

(NOSINHA)

Simonides de Carvalho, seus filhos, José Augusto da Rocha, Alzira, Olinda, [illegible] da, Dalila, Nilo e Oswaldo da Fonseca Nogueira, [illegible] João da Costa Ribeiro e familia, Eugenio de Carvalho e familia, F. Bulcão e familia, participam a todas as pessoas de sua amizade o doloroso passamento da sua adorada esposa, mãe, irmã, sobrinha, cunhada e prima LEONOR NOGUEIRA DE CARVALHO (NOSINHA), cujo enterro será effectuado hoje, 14 de agosto, saindo o feretro ás [illegible] horas, do Hospital Pró-Matre, á Avenida Venezuella (Caes do Porto) para o cemiterio de São João Baptista. Rio, 14 de agosto de 1920. (H. [illegible])


**Theatro Municipal** — Concessionario da temporada official WALTER MOCCHI

Tournée PALMYRA BASTOS — EDUARDO BRAZÃO, de que faz parte a gloriosa actriz LUCINDA SIMÕES — Empresa José Loureiro

Companhia Dramatica Franceza **Huguenet** 1ª actriz **Vera Sergine** HOJE, 14 — A's 5 horas encerra-se, impreterivelmente, a assignatura

Continua a venda cumulativa das tres recitas extraordinarias a preços de assignatura, que termina na segunda-feira, ás 5 horas da tarde.

HOJE —:— A's 8 3|4 —:— HOJE

Recita extraordinaria, 50 o|o da receita bruta a favor do Theatro Dramatico Nacional, Sociedade Brasileira de Autores Theatraes, Retiro dos Jornalistas, Casa dos Artistas e Caixa Beneficente Theatral.

A encantadora peça em 4 actos

**Marquez de Villemer**

Tomam parte os artistas: Eduardo Brazão, Palmyra Bastos, Lucinda Simões e outros principaes artistas da Companhia.

Amanhã — 2 ESPECTACULOS POPULARES.

EM VESPERAL, ás 2 1|2 — PIPIOLA.

A' noite, ás 8 3|4 — KEAN — Despedida da companhia.

BILHETES A' VENDA — Preços avulsos — Frizas e camarotes, 60$; camarotes de 2ª, 30$; poltronas, 12$; balcão A e B, 8$; outras filas, 6$; galerias A e B, 3$; outras filas, 2$000. (H 15390|91)

Segunda-feira, 16 de agosto — A's 9 HORAS DA NOITE

Concerto extraordinario FESTA ARTISTICA — DE — **Ferenc de Vecsey**

PROGRAMMA

1) Sonata — Handel 2) Concerto en MI majeur — Wieuxtemps.

INTERVALLO

3) — Claire de lune sur le Bosfore — Vecsey; Badinage — Vecsey; Nuit du Nord — Vecsey; Le vent — Vecsey.

4) — Faust fantasie — Wieniawski.

Ao piano o m. WALTER MAYER RADON. (H 15392)

**Theatro Recreio** — Empresa RANGEL & C.

Companhia Portugueza de revistas CARLOS LEAL

Espectaculos por sessões

HOJE — A's 7 3|4 e 9 3|4 — HOJE

Grandioso festival commemorativo da gloriosa

**Batalha de Aljubarrota**

Será representada A revista de maior exito em Portugal e Brasil

**NO PAIZ DO SOL**

Pelo actor THOMAZ VIEIRA, "EVOCAÇÃO PATRIOTICA" — (Versos de Avelino de Souza)

Bilhetes a venda na bilheteria do theatro e no Central Café — Avenida Rio Branco, 114.

Amanhã, em matinée e noite — NO PAIZ DO SOL

Na proxima semana — PÉ DE MEIA.

Em ensaios — O GATO MALTEZ. (H 15444)

O ponto preferido das familias — **TRIANON** — Proprietario J. R. STAFFA

**Companhia Alexandre Azevedo**

A's 7 3|4 — Duas sessões — A's 9 3|4

A mais engraçada comedia que tem sido representada no TRIANON

**VOCÊS ACABAM CASANDO**

3 actos de Serra Pinto e Luiz Drummond

Terça-feira — Grande festival, em vesperal. Homenagem a Alexandre Azevedo. Tomam parte artistas de todos os theatros do Rio. [illegible]

A seguir — TINHA DE SER ... [illegible] Pepita de Abreu e o applaudido actor Restier Junior.

**Theatro PHENIX** — Arrendatario Djalma Moreira

EMPRESA JOSE' LOUREIRO

**Companhia Dramatica Franceza**

Primeira tournée do

THEATRO NACIONAL DO ODEON DE PARIS

Sob o patrocinio do Ministerio das Bellas Artes de França.

Grandioso repertorio classico e moderno

COM MUSICA SYMPHONICA E GRANDE ORCHESTRA

Orchestra sob a regencia do celebre maestro **M. Lucien Wurmser**

Na bilheteria do THEATRO LYRICO, das 10 horas em deante, está aberta uma assignatura para 10 ESPECTACULOS (no minimo por semana) aos seguintes preços: Frisas e camarotes de 1ª ordem, 700$000; fauteuils e varandas, 120$; camarotes de 2ª ordem, 400$000.

A ASSIGNATURA SERÁ PAGA NO ACTO DA INSCRIPÇÃO.

ESTRÉA da Companhia, a 21 DE AGOSTO. (H 15393)

**Theatros da Empresa Paschoal Segreto — Direcção: João Segreto**

**S. PEDRO**

Grande Companhia Nacional de Operetas e Melodramas (genero do Theatro Chatelet, de Paris) — Direcção artistica de EDUARDO VIEIRA — Regente da orchestra PAULINO SACRAMENTO.

HOJE —:— Duas sessões — A's 7 3|4 e 9 3|4 — Duas sessões — HOJE

A opereta de costumes sertanejos, escripta sobre um conto de Coelho Netto, original do Dr. Mario Monteiro, musica de Paulino Sacramento

Um romance de amor desbravado na quietude dos sertões.

PEÇA ESCRIPTA PARA AS FAMILIAS!

**VIOLA DE CABOCLO**

Anna Rosa — PEPA DELGADO — Cabiuna — Vicente Celestino

CINEMA OLYMPIA — "A corte da cobardia" (Peggy Hyland) "O Mysterio do n. 13" (3º e 4º).

**S. JOSÉ**

Companhia Nacional, fundada em 1º de junho de 1911 — Direcção artistica de Izidro Nunes — Regente da orchestra Bento Mossurunga

HOJE — Tres sessões — A's 7, 8 3|4 e ás 10 1|2 — Tres sessões — HOJE

Peça escripta exclusivamente para familias

Montagem feita para deslumbrar o mundo inteiro

O RECORD DO LUXO! — **PAPAGAIO LOURO** — O APOGEU DA ARTE!

[illegible]

Segunda-feira — [illegible] — OS GARRIDOS.

ALFREDO SILVA é o Papagaio louro — JOÃO DE DEUS [illegible] LUXO! ARTE! ESPLENDOR!

Amanhã — e sempre — "Papagaio louro".

CINEMA MODERNO — [illegible] "Salteador mascarado" (William Russell) e "O Homem Leão" (15º e 16º).

**Carlos Gomes**

Companhia Nacional de [illegible] da qual faz parte a eminente artista ITALIA FAUSTA.

HOJE — A's 8 3|4 — HOJE

A peça de grande emotividade, em 3 actos, de Henry Kistmaeckers

**LA FLAMBEE** (A LABAREDA)

Sylvia Felt — ITALIA FAUSTA

Toma parte toda a companhia.

Amanhã — MATINÉE.

Brevemente — QUEM OS SALVA? de J. Oiticica e "O heroe dos submarinos", de Gastão Tojeiro.

**Cinema Olympia**

Rua Visconde Rio Branco [illegible]

HOJE — Sensacional exhibição do film de arte, da Paramount

**A Côrte da Cobardia**

em 5 partes, [illegible] PEGGY HYLAND

**O mysterio do n. 13**

3º episodio — [illegible] 4º episodio — O cavalheiro [illegible]

Segunda-feira [illegible]

Brevemente — [illegible] (William Farnum).

**THEATRO MUNICIPAL**

SABBADO, 14 de agosto de 1920

A's 4 horas da tarde

CONCERTO DE DESPEDIDA

da cantora brasileira

**Vera Janacopulos**

Ao piano, ERNANI BRAGA.

Bilhetes desde já á venda, na bilheteria do theatro Municipal.

Preços — Frizas, 60$; camarotes de 1ª, 40$; de 2ª, 20$000; poltronas, 10$; balcões A e B, 7$; outras filas, 4$; galerias, 2$000. (H 14733)

**THEATROS DA EMPREZA JOSE' LOUREIRO**

**THEATRO REPUBLICA**

Companhia Portugueza de Operetas Satanella—Amarante

Direcção musical do maestro WENCESLAO PINTO

HOJE — A's 8 3|4 — HOJE

A opereta em 3 actos, adaptação de Henrique Roldão, musica de Wenceslão Pinto

**Mulher Ingrata**

Nelia ... Luiza Satanella

Exito completo de toda a companhia.

Amanhã — 2 espectaculos — MULHER INGRATA.

A seguir — Amor de Apache, para festa artistica de Luiza Satanella.

**PALACIO THEATRO**

Companhia CHABY PINHEIRO

HOJE — A's 8 3|4 — HOJE

Tres actos de constante gargalhada!

**O Conde-Barão**

Zé Maria — CHABY PINHEIRO

Grande successo de toda a companhia.

Amanhã — Em matinée e noite — O CONDE BARÃO.

**THEATRO LYRICO**

AMANHÃ — DOMINGO, 15 — A's 4 HORAS DA TARDE

Grandioso festival em homenagem á [illegible] CASA DOS JORNALISTAS PORTUGUEZES [illegible]

Programma: I — LOULOU, comedia em 1 acto, pela COMPANHIA PALMYRA BASTOS

II — 2º acto do MEDICO A' FORÇA, pela COMPANHIA CHABY

III — MANHÃ DE SOL — 1 acto [illegible]

IV — GRANDIOSO ACTO VARIADO [illegible]

**LEOPOLDO FRÓES** — *Grande Companhia de Comedias*

A' noite — A's 8 3|4

O enorme e colossal exito da peça que LEOPOLDO FRÓES escreveu com o unico intuito de fazer rir e rir muito:

**A SENHORITA GAZOLINA**

3 actos, originaes de LEOPOLDO FRÓES

Padre Bernardino ... LEOPOLDO FRÓES

N. B. — A opinião de um jornal declaradamente inimigo de Leopoldo Fróes, depois de dizer o peor possivel da SENHORITA GAZOLINA termina a noticia da premiére com as seguintes palavras que são uma verdadeira consagração: "PLATÉA PRODIGA DE GARGALHADAS E EXCELLENTE CASA".

Em bom portuguez quer dizer que o autor annunciado PEÇA PARA RIR E RIR MUITO attingiu o seu desideratum.

Amanhã — Domingo — *Tarde e Noite — A SENHORITA GAZOLINA*

A seguir — *VIAGEM AO REDOR DAS MULHERES* — 3 actos de *Bastos Tigre* e *Antonio Torres*.

Reprise: — *CORAÇÃO MANDA — EU ARRANJO TUDO...*

A 19 do corrente — Grandioso festival em homenagem a LEOPOLDO FRÓES, promovido por um grupo de amigos e admiradores. Offerta de um valioso marmore artistico em exposição na Joalheria "LA ROYAL". — BILHETES A' VENDA.

LOCAÇÃO DE BILHETES — No Theatro Lyrico encontrará o publico bilhetes para qualquer dia de espectaculos, a realizar-se nos theatros REPUBLICA, PALACIO e LYRICO mediante o augmento de 10 % nos preços estabelecidos. O escriptorio da locação funcciona das [illegible] horas da manhã em deante. A venda avulsa de bilhetes sem locação é feita nas bilheterias dos theatros, como de costume, e na Casa Lopes Fernandes, Avenida Rio Branco n. 138, das 11 ás 17 horas. (H 15386)

## NOTAS SOCIAES

NATALICIOS

Fazem annos hoje:

o menino Maná, filho do sr. Elmino R. Vieira, consul do Uruguay;

— o coronel Euzebio Martins da Rocha, funccionario da Prefeitura;

— o sr. Orozimbo Xavier da Costa, empregado do Supremo Tribunal Militar;

— d. Maria Ottoni Fragoso de Albuquerque, esposa do capitão Gaspar Fragoso;

— a senhorita Zulmira Soares de Campos, filha do capitão José Soares de Campos, funccionario municipal;

— a senhorita Emilia Gualano, filha do sr. Antonio Gualano;

— o sr. Augusto Alves Bittencourt, funccionario da Central do Brasil;

— o menino Guilherme, filho do sr. Oscar Paiva Guedes, funccionario da policia.

CASAMENTOS

Realiza-se hoje o casamento do sr. Leopoldo de Leo, negociante desta praça, com a senhorita Maria Celestina Biangolino, filha do saudoso negociante Fernando Biangolino. O acto civil realiza-se na residencia da noiva, ás 6 horas da tarde, e o religioso na egreja de N. S. do Carmo, ás 20 horas. Serviram de paranymphos, no civil, o dr. Brandão e senhora, e no religioso o sr. Carlos dos Santos e d. Luiza dos Santos.

— Realiza-se hoje o casamento da senhorita Ariadne dos Santos, professora municipal, filha do almirante João Adolpho dos Santos, com o sr. Carlos Cunha Coelho, guarda-livros da Companhia Costeira.

— Contratou casamento com a senhorita Haydéa de Castro Neves, filha da viuva Castro Neves, o segundo-tenente de artilharia Henrique de Castro Neves Terra, filho do capitão Alberto Aurora Terra.

CONCERTOS

VERA JANACOPULOS — Realiza-se hoje, ás 4 horas da tarde, no Municipal, o concerto de despedida da cantora brasileira Vera Janacopulos.

RECITAL DE CANTO — A senhorita Emma Freire, professora diplomada pelo Instituto Nacional de Musica, dará amanhã, no salão da Associação dos Empregados no Commercio, ás 3 horas da tarde, um recital de canto com um programma composto de obras de Handel, Schubert, Schumann, Gluck, Hue, Rachmaninof, Duparc, Delibes e Alberto Nepomuceno.

CONFERENCIAS

O capitão-tenente Coriolano Martins fará, na proxima terça-feira, 17, na Bibliotheca Nacional, a 10ª conferencia da serie sobre historia da civilização. O assumpto será "O seculo de Luiz XIV".

VIAJANTES

Deu-nos hontem o prazer de sua visita o senador Affonso de Camargo, ex-presidente do Estado do Paraná. S. ex. trouxe-nos tambem as suas despedidas por ter de seguir para aquelle Estado.

— Chegou hontem a esta capital, a bordo do "Arlanza", vindo de Portugal, o sr. Carlos Pinto Coelho, gerente do Banco Alliança, do Porto, nesta capital.

ENFERMOS

Já se encontra em convalescença de grave enfermidade de meningite cerebro-espinhal, que o reteve varios dias em tratamento, no Hospital de S. Sebastião, o sr. Celestino Simões, alto funccionario do Lloyd Brasileiro.

ASSOCIAÇÕES

ASSOCIAÇÃO DOS QUITANDEIROS SUBURBANOS E NEGOCIOS CORRELATIVAS — Terá logar amanhã, ás 5 horas da tarde, na séde social, uma manifestação dedicada aos representantes do Conselho Municipal.

E. A. B. CONDES DE MATTOSINHOS E S. COSME DO VALLE — Realiza-se amanhã, ás 11 horas da manhã, a sessão commemorativa da fundação social. Haverá missa em louvor da padroeira N. S. da Assumpção, e sessão festiva de posse da nova administração, entrega de diplomas honorificos e dos donativos ás orphãs. d. Ignacia Rezende.

ACADEMICAS

ESCOLA POLYTECHNICA — Na proxima segunda-feira, 16, serão iniciadas as aulas do curso de chimica industrial, subvencionado pelo Ministerio da Agricultura. O horario acha-se affixado na secretaria.

FACULDADE DE PHILOSOPHIA E LETRAS — Realizam-se hoje, na Escola Deodoro, á rua da Gloria, as aulas da Faculdade de Philosophia e Letras, a cargo dos seguintes professores: Gastão Ruch, Geographia Economica e Commercial, ás 4 horas; Delgado de Carvalho, Geographia geral, ás 5 horas; M. P. de Oliveira Santos, Sciencia da Administração e Direito Administrativo, ás 5 horas.

ESCOLARES

Realiza-se amanhã, ás 8 horas, na matriz de S. Francisco Xavier, a cerimonia da primeira communhão de um grupo de alumnos do Collegio Sagrado Coração de Jesus, dirigido por [illegible]

FALLECIMENTOS

Enterrou-se ante-hontem, no cemiterio de S. Francisco Xavier, a senhorita Maria de Lourdes Tourinho Maia, filha do capitão de mar e guerra Severino Maia e neta do dr. [illegible] Tourinho.

— No cemiterio de S. Francisco Xavier, hontem, ás 3 horas, baixou á sepultura o corpo do tenente Isaac José Almeida, funccionario do Laboratorio Chimico Pharmaceutico Militar.

Duas commissões de funccionarios civis e militares compareceram ao enterro, depositando sobre a sepultura uma corôa.

— Falleceu hontem a joven Jandyra Alves, cujo enterro sairá hoje, ás [illegible] horas, da capella do Hospital [illegible] de Alienados para o cemiterio de S. João Baptista.

## JARAGUÁ VAE TER UMA FABRICA DE POLVORA

O ministro da Guerra concedeu licença a Oscar Kromolka para fundar e installar em Jaraguá, no Estado de Santa Catharina, uma fabrica de polvora com seus derivados.

# NOS THEATROS

## Notas & Noticias

"CRAINQUEBILLE", DE ANATOLE FRANCE — Anatole France extraiu do seu celebre conto "Crainquebille" uma peça theatral.

E' conhecido o assumpto dessa admiravel pagina literaria, de tão fina psychologia.

"Crainquebille" é o nome de um vendedor ambulante de verduras, de Paris, que, devido a um incidente sem importancia, se vê processado. Com o seu carrinho, á porta de uma cliente, espera o nosso heroe os centimos da mercadoria que lhe fôra comprada. Um agente de policia ordena-lhe que circule. Crainquebille não pensa em desacatar a ordem da autoridade; mas, ao mesmo tempo, espera o dinheiro que a freguezа, entretida na sua loja, não lhe traz. Nova intimação mais energica do agente. A multidão apinha-se.

Crainquebille fica perturbado e impaciente, porque não recebeu o seu cobre. Uma reflexão que elle faz, em voz alta, sobre a demora da freguezа, é mal interpretada pelo policia. A multidão estaca, para ver em que darão as coisas. O transito publico fica interrompido.

O agente, julgando-se desobedecido e desautorado, acredita, ainda por cumulo, ter sido insultado por Crainquebille, que proferiu o classico: *Mort aux vaches!* grito injuriosissimo para um policial...

Crainquebille tenta explicar-se, mas debalde, e é processado por contravenção e injuria. Comparece ao Tribunal Correccional.

Na versão theatral esse primeiro quadro é bastante movimentado e pittoresco.

No segundo quadro assistimos ao processo de Crainquebille.

A principio, o interrogatorio interessa, com a figura dos juizes pedantes, formalistas e anciosos por terminar a audiencia. Publico ruidoso, official de justiça caricaturesco, defensor cheio de "pose", o accusado cohibido e incapaz de expressar-se, tal é o quadro.

Pouco a pouco, porém, a meticulosidade da descripção fatiga. Quando chega o discurso do advogado da defesa, modelo de satyra, a attenção já é frouxa. O dialogo final é enervante. Crainquebille purgará o "crime" que não commetteu com quinze dias de prisão e multa.

Comtudo, a figura de Crainquebille ainda attrae. Ouvimos as suas lamurias, a historia da prisão, o desdem daquelles que antes o festejavam; a historia do seu commercio em plena bancarrota.

Ha um sorriso indulgente quando Crainquebille mostra desejos de voltar para a prisão, onde, pelo menos, terá tecto e comida.

Desta feita, é de verdade que elle grita: *Mort aux vaches!* ás barbas de outro agente, sem conseguir mais que bondosos conselhos do mantenedor da ordem publica.

Resolve, então, atirar-se ao rio, sendo impedido nesse intento sinistro pelas palavras alentadoras do "Ratão", o bom desconhecido.

A obra de Anatole France é mais para ser lida do que representada. A finissima satyra que nella existe requer socego e meditação. Toda a sua espiritualidade, mesmo na leitura, seria esteril, se não a fecundasse a dôr intensa dessa conformidade final do heroe, pobre diabo cuja sorte não conseguiu perturbar, nem por um minuto, a insensibilidade de todos aquelles representantes da ordem e da legalidade, que desnaturam a legalidade e a ordem, productos que são do systema, e não do principio, das formulas, e não das idéas.

—:—

A TEMPORADA DE 1921 — Segundo um telegramma recebido nesta capital, foi hontem, em Lisboa, fechado um contrato entre a Sociedade Theatral, Limitada, e o empresario José Loureiro, para a vinda a esta capital de uma companhia da qual farão parte, entre outros, os artistas Angela Pinto e Ferreira da Silva.

De facto, o empresario José Loureiro entrou em negociações com aquella empresa, mas até hontem não havia elle recebido qualquer informação de seu representante em Lisboa. Caso esta noticia se confirme, a companhia do Trindade, de que fazem parte os dois notaveis artistas acima referidos, formará entre os que realizarão, nesta capital, a temporada official do anno proximo vindouro.

—:—

A COMPANHIA DO COLON — A directoria da Companhia Nacional de Opera recebeu hontem o seguinte telegramma do sr. Camillo Bonett, concessionario do Colon, de Buenos Aires:

"Tenha absoluta certeza de que a companhia estará ahi no dia convencionado, com material de primeira ordem."

—:—

A COMPANHIA LYRICA DO MUNICIPAL DO RIO DE JANEIRO — Tomando conhecimento do requerimento em que Walter-Mocchi, empresario theatral, pedia isenção do imposto de passagens para a Companhia Lyrica do Theatro Municipal do Rio de Janeiro, que embarcará no porto de Santos para o de Buenos Aires visto achar-se em transito, o ministro da Fazenda resolveu manter o seu despacho anterior.

—:—

RAUL GUNSBOURG E AS SUAS OPERAS — Quando os "dadaistas", a ultima novidade parisiense em materia de arte (o "dadaismo" é uma maneira, um systema, ou coisa que o valha, que fez empallidecer o "cubismo" — quando os "dadaistas", dizíamos, annunciaram que iam revolucionar o mundo com uma obra escripta por um sujeito que não sabia uma nota de musica, não faltou quem asseverasse que isso não era novidade alguma, desde que se conheciam, não uma, mas varias partituras de Raul Gunsbourg... Porque o rumaico Raul Gunsbourg, empresario dos espectaculos lyricos que se realizam em Monte-Carlo, ha mais de trinta annos, jámais perdeu tempo estudando musica.

— Como se explica, pois, que tenha produzido quatro ou cinco operas?

Foi elle mesmo que se encarregou de explical-o, quando, ha cerca de dez annos, levou em Paris "Le vieil Aigle".

A musica é um dom, affirmou elle, e não um mister. E, para isso, tenho um excellente collaborador chamado Deus...

Logo, porém, foram sabidos os processos de trabalho de Gunsbourg. O homem cantarola ou assovia, diante de um phonographo, as idéas que lhe suggerem os personagens ou a acção. Depois, um dos directores da Opera de Monte-Carlo, o maestro Jehin, encarrega-se de escrever, de harmonizar e de orchestrar as portentosas creações do original... compositor!

E essas obras são executadas e estreadas em Monte-Carlo, logrando, ás vezes, serem representadas em outros tablados.

Os processos musicaes de que Gunsbourg se tem valido, accusam as mais oppostas tendencias, mescladas com essa grande [illegible] ignorancia [illegible]. De Wagner a Meyerbeer, de Berlioz a Massenet, de Boito a Puccini, de Verdi a Mussorgsky e Borodine, ha nelle reminiscencias para todos os paladares.

A sua principal preoccupação tem sido preparar espectaculos que agradem nas grandes salas de opera [illegible].

Para isso deitou mão, sem o menor escrupulo artistico, a todos os recursos que lhe depararam a sua extraordinaria fantasia, e a mais grande pratica das coisas do theatro, para "épater" o candido espectador.

A orchestração [illegible] bem que [illegible] valor technico.

Abusa [illegible] e tambem dos effeitos de surdina nos metaes.

A FESTA DE HOJE NO LYRICO — E' o programma da festa de hoje, á noite, no Lyrico, em que se effectua o beneficio [illegible] Leopoldo Fróes e o empresario José Loureiro á Casa dos Jornalistas Portuguezes sob o patrocinio do consul de Portugal: — Uma comedia pela companhia Leopoldo Fróes; 2º acto de "O Medico á força", pelo [illegible] Chaby Pinheiro; 3º "Manhã de sol", pelos artistas Eduardo Brazão, Lucinda Simões e Palmyra Bastos, que gentilmente se prestam a fazer a parte [illegible]. Segue-se um acto variado em que os artistas [illegible] Chaby, Hortense Stichini, Henrique Albuquerque, Raphael Marques, dirão versos e monologos, Luiz Pinto apresentar-se-á como concertista de piano e Ezequiel Amarante que cantará fados, como só elle sabe cantar. Satanella, que se fará ouvir [illegible], Thomaz Vieira, em cançonetas [illegible] e finalmente Leopoldo Fróes nas canções brasileiras, como só elle as sabe cantar.

"AMOR DE APACHE", EM RECITA DE LUIZA SATANELLA — A Companhia Satanella-Amarante prepara [illegible] de Apollo [illegible] festa artistica [illegible] Luiza [illegible] tem [illegible] um papel de destaque.

DIVERSAS

O programma completo do festival em homenagem a Leopoldo Fróes que se realiza no Lyrico a 19 do corrente, é o seguinte: *O coração manda*, tres actos de [illegible], traducção de Antonio Guimarães; *Jardim encantado*, de Roberto Gomes, pela Companhia Dramatica Nacional; acto variado, pelos artistas Alexandre Azevedo, João Barbosa. [illegible] Leopoldo Fróes nas canções brasileiras.

—⊙—

Reapparecerá no publico do Rio, na proxima segunda-feira, na revista do Phenix *Papagaio louro*, o duo [illegible] que tanto successo tem feito em todo o Brasil.

Americo e Alda Garrido, o casal de cançonetistas [illegible] José [illegible] para [illegible] em todo [illegible]

—⊙—

E' o seguinte o programma do festival que se realiza [illegible] no Trianon, em homenagem ao actor Alexandre Azevedo: [illegible] da comedia de Brieux, *Simone*, com Alexandre Azevedo no principal papel; acto de variedades [illegible] napolitanas [illegible] Beatriz de Almeida [illegible] "Rosas vermelhas" [illegible] "O cabotino"; Thomaz Vieira [illegible] Amarante [illegible] Jorge [illegible] Annibal [illegible]

—⊙—

A Companhia Dramatica Portugueza representa hoje, pela segunda e ultima vez, no Municipal, a peça *Marquez de Villemer*, que hontem agradou extraordinariamente. Metade da receita desta noite é em beneficio do Theatro Dramatico Nacional, Sociedade Brasileira de Autores Theatraes, Retiro dos Jornalistas, Casa dos Artistas e Caixa Beneficente Theatral.

O espectaculo é em recita extraordinaria, não obrigando o traje de rigor.

Amanhã a companhia dará a comedia *Pipiola*, na vesperal, e *Kean*, á noite.

O QUE HA HOJE

MUNICIPAL — Recita popular da Companhia Dramatica Portugueza, com o drama de George Sand, "O marquez de Villemer", tomando parte Brazão, Lucinda Simões e Palmyra Bastos. A's 8 3/4.

—:—

REPUBLICA — Terceira representação da opereta "Mulher ingrata" pela Companhia Satanella-Amarante. A's 8 3/4.

LYRICO — A's 8 3/4, recita a favor da Casa dos Jornalistas Portuguezes [illegible], a companhia Leopoldo Fróes representará o vaudeville "Senhorita Gasolina", original de [illegible].

TRIANON — Em duas sessões, pela companhia Alexandre Azevedo, a comedia de Serra Pinto e Luiz Drummond, "Vocês acabam casando". A's 7 3/4 e 9 3/4.

PALACIO — Ultima representação da engraçada farça "O conde-barão". A's 8 3/4.

RECREIO — Pela companhia Carlos Leal, mais duas representações da revista no "Paiz do sol". A's 7 3/4 e 9 3/4.

S. PEDRO — Mais duas representações da opereta sertaneja "Viola de cabocla", do dr. Mario Monteiro, ás 7 3/4 e 9 3/4.

CARLOS GOMES — Quarta representação de "La flambée", pela Companhia Dramatica Nacional. A's 8 3/4.

S. JOSÉ — Tres representações da revista "Papagaio louro". A's 7, 8 3/4 e 10 1/2.

# NO MUNDO DA TÉLA

## Um film de sensação

A Agencia Geral Cinematographica Claude Darlot, num dos seus gestos vulgares, qual o de adquirir films que são obras d'arte, por quantias que [illegible] a semana o publico cinemophilo com um espectaculo magnifico: o grande film *Hoje, eu! Amanhã, tu!*

Trata-se de um pungentissimo e bem concebido drama da vida real, magistralmente interpretado por Louise Glaum, a mais conhecida artista, que adquiriu, pelo seu feito bizarro, muito pessoal, um logar á parte na galeria dos grandes astros da téla. Nesse film, longo trabalho em sete partes, Louise Glaum confirmou radicalmente a justa notoriedade de que já gozava, merecendo da critica cinematographica americana (que o leitor sabe ser alguma coisa de ponderavel...) elogios os mais calorosos, que hão de ficar para todo o sempre como sendo o mais alto attestado do seu grande talento.

O elegante Cine Palais tem dois salões de espectaculos. E' pena; devia ter pelo menos quatro, para a semana...

## A superintendencia da Companhia Brasil Cinematographica

Não póde a Companhia Brasil Cinematographica ter maior felicidade, na [illegible] da sua competencia, do que com que se houve na escolha do sr. Octaviano de Andrade para superintendente geral dos seus multiplos serviços.

Repetindo velha locução ingleza, aqui diremos que o que se verifica é *the right man in the right place*. Octaviano de Andrade, gerente durante tanto tempo do Cinema Odeon, a mais importante casa de espectaculos da Companhia Brasil Cinematographica, deu provas da alta capacidade, do elevado criterio — a razão unica, aliás, de encontrar-se hoje no alto posto de superintendente da grande empresa a sua nobre figura de activo lutador. As nossas felicitações são, portanto, para a Companhia Brasil Cinematographica.

O "MUTAMBEIRO"
MICO-MICO

Se quizer receber o jornalzinho de creanças com gravuras e illustrações, mande 500 rs. em sellos e terá direito a 6 numeros do jornalzinho e dos sorteios de brinquedos.

COMPANHIA LUGOLINA
Avenida Mem de Sá, 72
RIO DE JANEIRO (8647)


## A rua Barbosa da Silva reclama calçamento

Os moradores da rua Barbosa da Silva, que é uma das mais importantes dos suburbios, ha tempos dirigiram-se ao prefeito, solicitando o calçamento daquella rua.

Alegando sempre as precarias condições financeiras da Prefeitura, o sr. Carlos Sampaio aconselhou-lhes que voltassem, por meio de um abaixo-assignado, em que se compromettessem a pagar antecipadamente as despesas com o melhoramento reclamado.

Isso fizeram aquelles moradores, [illegible] interessante, até hoje não tiveram resposta o que dirigiram aos poderes municipaes.

## O DOMINIO DE UM TERRENO NA ILHA DO GOVERNADOR

—:—

### O procurador da Fazenda Publica quer defender os interesses da União

Ao director do Patrimonio do Thesouro Nacional o procurador geral da Fazenda Publica dirigiu hontem o seguinte officio:

"Esta procuradoria teve conhecimento de que nos autos de acção ordinaria de Usucapeão, que corre pelo juizo da 4ª vara civil do Districto Federal, escrivão Silva Pereira, e no qual são autores Antonio dos Santos Delgado e sua mulher, pretendem estes que por sentença seja afinal passado em seu favor titulo de dominio, nos termos do artigo 552, do Codigo Civil, relativamente a um terreno de que se dizem estar de posse na Ilha do Governador, Estrada de Cantagallo, por onde mede 700 metros e confinando nos fundos, onde mede 370 metros, e um dos lados onde tem 390 metros, com a Fazenda Nacional, e do outro lado, onde tem 690 metros com a viuva Canto, sendo por este lado em linha quebrada.

Acontece, porém, que, segundo depoimentos de testemunhas ouvidas em tal secção, existem no terreno, marcos com as iniciaes F. N., o que faz suspeitar de que se trata de terrenos nacionaes.

Essa suspeita é tanto mais verosimil quanto é sabido que de facto tem o Patrimonio Nacional propriedade naquela ilha.

Venho, por isso, solicitar de v. ex. de fornecer com urgencia os precisos esclarecimentos a esta Procuradoria de modo a poder agir a mesma na defesa dos interesses da Fazenda Nacional.

## A AGUARDENTE ENTRADA EM FRIBURGO

—:—

### O Thesouro Nacional não póde attender a um pedido do prefeito daquella cidade

O director da Receita do Thesouro Nacional, em resposta a uma solicitação do prefeito de Friburgo, no sentido de ser autorizada a Collectoria Federal local, a fornecer-lhe uma relação mensal da quantidade da entrada de aguardente nas casas commerciaes do municipio, declarou não dispôr a mesma Collectoria de elementos para attender áquelle pedido, porquanto só de aguardente que entra desacompanhada de sello é que a alludida Collectoria tem conhecimento pelas guias que lhe são enviadas pelas collectorias das sédes das fabricas, não tendo egualmente elementos o agente fiscal para fornecer a citada relação.

## O MINISTRO DA VIAÇÃO PRESTA INFORMAÇÕES Á CAMARA

Respondendo ao officio em que o 1º secretario da Camara dos Deputados solicitou informações sobre o motivo por que não tem sido conservado o leito da linha do ramal de Juiz de Fóra a Bom Jardim, da Central do Brasil, do kilometro 15 á cidade de Lima Duarte (kilometro 50), o ministro da Viação declarou por aviso de hontem, o seguinte:

"Que a construcção do prolongamento do ramal de Juiz de Fóra a Penido até Lima Duarte se acha interrompido desde 1915, por não haver sido concedida verba para custeiar as respectivas despesas. Em 1918, o governo mandou que a directoria da estrada fizesse uma inspecção e informasse quanto ao estado das obras que já haviam sido construidas e apresentasse o orçamento da importancia que seria necessario despender para a conclusão das mesmas.

Em officio n. 4.089, de 3 de outubro de 1918, o director de então, prestou as informações pedidas, apresentando o orçamento que attingia á cifra total de ....... 3.100:749$179.

Terminando, convém esclarecer que as verbas votadas pelo Congresso Nacional para o serviço da estrada, tem destino certo e determinado nas verbas orçamentarias; para conservação das obras de terraplenagem e outras, daquelles trechos, cuja construcção foi interrompida por diversos motivos e até por deliberação do Congresso Nacional, a estrada não dispõe de quantia alguma.

Os "deficits" verificados no trafego da Central e a necessidade de se continuarem outros ramaes cuja conclusão consulta melhor os interesses da estrada, são factos que têm justificado o adiamento da construcção do ramal de Juiz de Fóra a Bom Jardim."

## Pegado em flagrante!

Hontem, á noite, o commissario Eurico, Brasil, do 20º districto prendeu em flagrante delicto o botequineiro Manoel Martins, estabelecido á rua Clarimundo de Mello n. 149, quando vendia paraty a Antonio Manoel Machado Filho.

O infractor foi autuado.

# LLOYD BRASILEIRO

—:—

O sr. Frederico Burlamaqui, em companhia do commandante Deoclecio, chefe da navegação, e do sr. Pizarro, auxiliar technico, esteve hontem, á tarde, nas officinas de Mocanguê, sendo ahi recebido pelo respectivo director, commandante Carlos Burlamaqui.

S. s. esteve no dique onde se acha o "Campos", verificando ás avarias externas e internas que esse navio recebeu no desastre dos Pacotes.

Depois de ouvir o commandante Simonard, o sr. Burlamaqui deu varias determinações para que os referidos concertos sejam executados com brevidade.

Em seguida, e depois de inspeccionar outros trabalhos, s. s. regressou ao seu gabinete.

—:— Procedente de S. Sebastião, chegou hontem pela manhã, a bordo do "Laurindo Pitta", o engenheiro João Vicente da Cruz, inspector de machinas, que está ali dirigindo o serviço de salvamento do "Aymoré".

Chamado a esta capital para receber novas instrucções, aquelle engenheiro regressará por estes dias para o local do sinistro, em companhia do commandante Luiz Lacerda.

Esse official, logo após a sua chegada, conferenciou demoradamente com a directoria. E' muito provavel que o "Aymoré" seja salvo, apezar de ser critica a sua posição.

—:— Por motivo de molestia, o commandante Felippe Fidanza [illegible] "São Paulo", sendo substituido pelo commandante Danulpho de Souza, que se achava no "Brasil", actualmente em obras.

Para esse navio foi nomeado hontem o commandante Fidanza.

—:— O "Jaceguay" deixará o nosso porto amanhã, ás 6 horas da tarde.

—:— O coronel Pedro Athayde, que se acha em commissão no porto de Florianopolis, construindo pontes, muros e escaleres, fez hontem entrega do seu relatorio.

S. s. voltará brevemente, afim de concluir a construcção do resto das embarcações.

—:— O "Benevente" deixará hoje o porto de Santos, com destino a Buenos Aires.

—:— A proxima partida do "Bahia" para os portos do norte, está marcada para o dia 22 do corrente.

—:— Hoje será lançado ao mar, em Florianopolis, o hiate "S. João", para o serviço do trafego do referido porto.

—:— Entrou hontem, á tarde, o paquete "Pará", sob o commando do capitão Eurico Pedroso, trazendo 1.184 volumes. A sua renda foi de 278 contos de réis.

—:— O "Cuyabá" já deixou o porto de Hamburgo.

—:— Para 2º piloto do "Ceará" foi designado Ataliba Barcellos e praticante de piloto do "S. Paulo" Ernesto Mamede Vidal.

## O CONSELHO EM SESSÃO

Na hora do expediente da sessão de hontem, do Conselho Municipal, o primeiro orador foi o sr. Ernesto Garcez, que fez commentarios em torno do banquete que as classes conservadoras vão offerecer ao presidente da Republica.

Tambem falou o sr. Alberto Beaumont atacando o sr. Van Erven, que não quer canalizar agua para Vigario Geral, consultando assim interesses politicos do sr. Bulhões Macial, grande proprietario de terrenos naquelle logar.

A ordem do dia foi approvada, salvo o projecto sobre os docentes da Escola Normal, ao qual o sr. Lagden apresentou um substitutivo que beneficia alguns homens notaveis, que são docentes effectivos, mas que não fizeram concurso, por terem sido disso dispensados.

— O sr. Pio Dutra apresentou, na hora do expediente a seguinte indicação:

"Indico que a mesa do Conselho Municipal officie ao sr. prefeito do Districto Federal, solicitando d. s. ex. as necessarias providencias no sentido de, com a possivel urgencia, serem collocadas nas ruas, praças e estradas da ilha do Governador as placas denominativas das mesmas, a exemplo do que se fez na ilha de Paquetá. — Pio Dutra."

## O 6º Congresso Internacional dos Esperantistas Catholicos

Installa-se amanhã, em Haya, o 6º Congresso dos Esperantistas Catholicos.

O primeiro congresso teve logar em Paris, em 1910, no qual tomou parte, como representante official do papa Pio X, o professor Giambene.

Os congressos seguintes reuniram-se successivamente em Haya, Budapest, Roma e Londres. Por occasião do congresso realizado em Roma, em 1913, foram os congressistas recebidos em audiencia solenne pelo santo padre, sendo então, em esperanto, cantado o hymno "Ni volas Dion" (Queremos Deus).

## GUERRA

Foi posto á disposição do commandante da Escola de Aperfeiçoamento de Officiaes o 1º tenente Accacio Gonçalves da Silva, para auxiliar o serviço da referida Escola.

—:— Foi posto á disposição do ministro do Interior o major Renato Barbosa Rodrigues, incumbido de proceder á demarcação de limites entre os Estados do Ceará e Parahyba.

—:— Ao operario do Arsenal de Guerra Mario Eugenio dos Reis foram concedidos 90 dias de licença para tratamento de saude.

—:— Sob a presidencia do marechal Bento Ribeiro, reuniu-se hontem o jury do campeonato do cavallo d'armas, composto do general Luiz Barbedo e do coronel Estellita Werner.

—:— Falleceu no dia 11 do corrente o capitão reformado Arthur Augusto Fernandes Leão.

—:— Por ter assumido a chefia da 8ª divisão do Departamento do Pessoal o tenente-coronel José Luiz Pereira de Vasconcellos, foi dispensado deste cargo o capitão João Baptista do Rego Monteiro.

—:— Teve alta do Hospital Central o 1º tenente Manoel Carlos de Souza Ferreira.

—:— Foi mandado addir ao Departamento do Pessoal o tenente-coronel Hildebrando Segismundo de Bonoso.

—:— Em virtude de informação do commandante da 7ª região militar, foi dispensado de auxiliar de escripta da 20ª circumscripção de recrutamento o 1º sargento João Philenillo Alves de Souza, sendo nomeado para substituil-o, o sargento José Lino da Silva.

## EXPOSIÇÃO GERAL DE BELLAS ARTES

Tem sido muito visitado o actual Salão, aberto diariamente das 11 ás 5 horas da tarde, e das 7 ás 10 horas da noite, na Escola de Bellas Artes.

## AS LINHAS DE TIRO

TIRO 7 — Todos os reservistas e recrutas devem comparecer na proxima quarta-feira, 18, ás 7 horas da noite, no quartel general, devidamente uniformizados, para a segunda formatura preparatoria das grandes paradas de setembro. Deverão tambem comparecer as bandas de musica e marcial.

## DOCUMENTOS PERDIDOS

O sr. Alvaro Pereira da Encarnação, official do Juizo dos Feitos da Fazenda Municipal, perdeu hontem um rôlo de papeis do referido juizo — certidões, cartas de procuração e outros documentos. Pede o sr. Alvaro Pereira á pessoa que o encontrou a fineza de entregal-o nesta redacção.

## CENTRAL DO BRASIL

A estação Central forneceu por conta dos diversos ministerios e outras repartições publicas, 36,5 passagens, na importancia total de 676$800.

—:— Obtiveram licenças para tratamento de saude: 90 dias, João Faustino, trabalhador; Carlos Fogaça, conferente de 3ª classe; Ignacio Teixeira, trabalhador de 2ª classe; Amador de Vasconcellos, amanuense da secretaria; de 80 dias, José Randelpho Lorena, telegraphista de 3ª classe; de 60 dias, Carlyle Prado, guarda de 2ª classe e João Navarro de Mattos, conductor de trem; de 48 dias, João Alves Guerra, praticante de machinista; de 30 dias, Isaias Dias Pereira, guarda-chaves de 2ª classe, Pedro Magalhães, guarda-freio de 3ª classe, João Maximo dos Santos, trabalhador, José de Barros, guarda chaves de 3ª classe, José Ribeiro, trabalhador; de 15 e 13 dias, respectivamente, José Evangelista Ferreira, ajudante de 1ª classe e Carlos Toledo, Ribas, praticantes dos telegraphos.

—:— Receberam ordens, os praticantes do telegrapho, Ernesto Leal, João Thiago da Cunha, José S. Guimarães, Jorino Silva, Abelard Gama, e Renato Lima, respectivamente, para Deodoro, Roseira, Madureira, Sete Lagoas, A. Arinos e Mantiqueira.

—:— Vão servir em Central, Barra e cabine de S. Diogo, respectivamente, os cabineiros Carlos M. Ferreira, Gustão F. Santos e Antonio de Oliveira.

—:— Na 2ª divisão foram admittidos hontem: Alvaro Alves Eiras e Manoel Aheophilo da Silva, como praticantes de conductor de trem; Oscar Cardoso Nogueira, idem; Abilio de Souza Rodrigues e Antonio Luiz Trindade, como trabalhadores; Antonio Francisco de Salles, como guarda-freios, Waldemar Marques e Oscar Nabuco, como guarda.

—:— O sr. Manoel Octaviano de Oliveira Moysés, deve comparecer á secretaria.

—:— Foi acceito o fiador apresentado pelo praticante de conductor de trem, extranumerario, João Francisco Nunes.

—:— Foi concedido passe para uma irmã do conferente Olivio Tasso Quintana.

—:— Não foi concedida a licença solicitada pelo empregado Joaquim Francisco da Cruz.

—:— Não será abonada a falta de Domingos José Fontoura, conforme o mesmo pediu.

—:— Foi concedido despacho de bagagem com 75 °|° de abatimento, ao empregado Victorino Eloy dos Santos.

—:— Vae ser dada baixa na fiança de D. Romilda Caheins Migon.

—:— Não ha vaga de graxeiro, para ser attendido o sr. Romeu do Nascimento.

—:— Certifique-se, foi o despacho que tiveram os requerimentos de Alvaro Garcia Rosa, André Marcos, Durval Armando Gomes Rosa e João Carneiro Maia.

—:— Foram acceitos os fiadores apresentados pelos praticantes Nelson Esteves de Azevedo e Carlos Poppileno.

—:— Foi concedido permissão a d. Idalina Braga, para collocar um varejo na estação de Serra.

—:— Vae servir como secretario da Junta de Alistamento Militar do 5º districto, o telegraphista Mario Julio dos Santos.

—:— Foi promovido a escrevente de 1ª classe, o de 2ª, Eugenio Cavalcanti.

—:— Assume hoje o cargo de official do Trafego, interinamente, o chefe de secção, coronel Alvaro Ferreira Mayrink, que completou tambem hoje, 30 annos de bons serviços á Estrada.

## PREFEITURA

Pagam-se hoje as seguintes folhas de vencimentos: Regentes de turmas, inspectoras e serventes extranumerarios da Escola Normal e gratificações dos administradores da Limpeza Publica.

—:— Foram hontem multados pela Prefeitura em 200$000: Manoel Simões Ramos, por ter um deposito de trapos e papeis velhos na loja do predio que occupa á rua dos Coqueiros n. 39, e João da Rocha Machado e Herminio Borges da Costa, respectivamente estabelecidos ás ruas Carolina Meyer n. 66 e Getulio n. 16, por venderem leite com agua.

—:— O director de Obras, em circular que hontem expediu aos engenheiros districtaes, recommendou a todo o pessoal administrativo, technico e operario que lhe prestem todas as informações, bem como todo o auxilio que lhes fôr solicitado em prol do bom exito do recenseamento desta capital.

—:— O ministro do Perú, em companhia do seu secretario, fez hontem uma visita de comprimentos ao sr. Carlos Sampaio.

— Os srs. Carlos Sampaio e Alfredo Niemeyer, depois de percorrerem, hontem, a Quinta da Boa Vista, dirigiram-se para a rua Barão de Itapagipe, onde estudaram a rectificação do alinhamento dessa rua com o projecto de ligação dos bondes com a rua Aguiar.

—: —Encerraram-se hontem as concorrencias para o fornecimento de 2.000 barricas de cimento e para o calçamento da ladeira do Ascurra, não tendo sido apresentada proposta alguma.

—:— Actos assignados hontem pelo director geral de Instrucção:

Designando — Emilia Fernandes Cardoso, para substituir a adjunta de 3ª classe, na 8ª escola mixta do 5º districto; João Evangelista de Souza Pinto, servente da escola profissional Bento Ribeiro, para servir provisoriamente na 6ª escola mixta do 7º districto.

Transferindo — Hilda Guimarães, substituta de adjunta, para a 15ª escola mixta do 7º districto.

## A OESTE DE MINAS EM FOCO

Pedem-nos chamemos a attenção do ministro da Viação para o que se está passando no serviço de linha da 14ª secção da 4ª Residencia da Oeste de Minas. Ha ali um mestre de linha que, para que individuos seus protegidos, alguns dos quaes demittidos de outras eResidencias, possam occupar logares de chefes de trem, persegue funccionarios antigos e trabalhadores.

Urge uma providencia para evitar o proseguimento desses abusos.


Excellentissima senhora.

LOUISE GLAUM

vos pergunta:

Qual o juizo que formaes dos homens?
Qual a vossa opinião sobre o caracter e sobre o coração de cada um delles?
No mundo da arte, o que mais vos poderá interessar?
Na vida, o que mais delicia os vossos olhos?
O que pensaes da moda, do luxo, do esplendor, da riqueza emfim?
Qual o systema de vida que mais vos agradaria?
Que pensaes finalmente, da vida, do mundo, do amor?
E o amor? Como o comprehendeis?

E o vosso pensamento, qualquer que seja a vossa resposta, encontral-a-heis fielmente estampada, na maior maravilha cinematographica

HOJE EU, AMANHÃ TU!

do romance "SEX" de PARKER REED Jr.

PROTAGONISTA

A grande e incomparavel actriz-vampiro

LOUISE GLAUM

Quarta-Feira NO Cine Palais

AVISO aos Srs. exhibidores: Este film não faz parte da linha de locação para a qual está programmado, um modernissimo trabalho da METRO PICTURES



Cinema Smart
213, Boulevard 28 de Setembro
HOJE! HOJE!
— O HOMEM LEÃO —
17º e 18º episodios — Ultimos
CHARLIE CHAPLIN, em:
CARLITO SAE DO XADREZ
Comedia em 2 actos
EMMYL WEHLEN, em: NÃO APOSTES QUE PERDES
5 actos da Metro
Amanhã — MATINE'E.

Cine Meyer
Av. Amaro Cavalcanti, 25
Meyer
HOJE HOJE
PARA BEM OU PARA MAL
Mutt e Jeff
GRANDES ROUBOS DE NICKEIS
comica em 2 actos, da Fox-Film
IR BUSCAR LÃ E SAIR TOSQUEADO, por William Russell, em 5 actos
Amanhã — Matinée, ás 2 horas.

Cinema Haddock Lobo
Rua Haddock Lobo n. 20
HOJE — Soirée chic — HOJE
A Corte da Covardia
5 actos da Fox-Film, por Peggy Hyland
O que toda mulher deve saber
5 actos da Paramount, por Enid Bennet
Extra: Uma comedia. Amanhã: Matinée, á 1 hora.

Cinema Tijuca
Praça Saenz Pena
Hoje— Francesca Bertini —Hoje
A Serpente
6 actos pela Deusa da belleza
Francesca Bertini
Um milhão de Recompensa
13ª e ultima série em 2 longos actos.
Extra: Uma comedia. Amanhã: Matinée, á 1 hora.

CINE AMERICA
Praça Saenz Pena
HOJE HOJE
Conde Monte Christo
3ª época—5 partes
Perante o patibulo
Drama em 5 partes, por EARLE WILLIAMS
Amanhã — MATINE'E, á 1 hora e meia. (H 15263)

CINEMA MASCOTTE
[illegible] Cordeiro 230, Meyer
Francesca Bertini
no FILM
A Inveja
3 actos
ELMO, TEMERARIO
3ª e 4ª séries
Carlito pau dagua
2 actos.
Amanhã — Matinee, ás 2 horas. (H 15460)

CINEMA BOULEVARD
HOJE —:— —:— HOJE
Um programma anciosamente esperado
1º film:
VIUVA VIOLETA
hilariante comedia em 2 actos, 20 minutos de gargalhadas
N. B. — Esta comedia, só será exhibida hoje sabbado e amanhã, em matinée.
2º film:
Recurso supremo
Magnifica producção da Select, em 6 actos, desempenhados pela notavel actriz sem egual NORMA TALMADGE.
3º film:
Um milhão de recompensa
13ª e 14ª séries em 4 longos actos
Segunda-feira — Conde Monte Christo, 2ª época; O que toda a mulher deve saber. (H 15238)

CINEMA GUARANY
Empresa J. R. Amaral — Rua Frei Caneca 133. Tel. 2768, C.
HOJE! HOJE! HOJE!
Francesca Bertini
— EM —
A inveja
O reffen
Drama policial em 5 partes
HOJE e amanhã, só na matinée.
Segunda-feira — Leão manso.

HOJE | CINEMA PARIS | SEGUNDA FEIRA
O record dos successos!
Alla Nazimova
a genial actriz russa, protagonista da bella peça
REVELAÇÃO!
7 grandes e primorosos actos de amor!
Amleto Novelli
o notavel actor italiano, em
MORTE CIVIL
5 longos actos de intensa dramaticidade!
AVISO: — Em vista do elevado custo deste programma, a empresa vê-se forçada a elevar os preços das localidades.
Um grande exito que se inicia!
Emilio Ghione
Za-la-mort e Za-la-vie
o grande actor italiano, interpretando o principal papel do grandioso film
DOLLARS E FRANCOS
em 4 series, intituladas: O X de um delicto, A mão emboscada, 40 punhaes e A cadeira electrica.
Segunda-feira — Exhibição da 1ª serie: O X DE UM DELICTO.

CINEMA IDEAL
HOJE - Como hontem e como sempre, a um successo succede um successo maior ainda - HOJE

Apresentamos hoje numa creação sublime a mais brilhante figura da cinematographia moderna
William Farnum
O artista inconfundivel, cuja arte inimitavel supplanta tudo que de melhor se conhece atravez a difficil arte do silencio
Cordas do Coração
6 actos maravilhosos, desenrolados admiravelmente sobre um bellissimo enredo em que tudo é amor, abnegação e sacrificio!
Um verdadeiro poema, que mais uma vez firmará os dotes insuperaveis do grande e extraordinario WILLIAM FARNUM.
No mesmo programma, apresentamos a mais estupenda «poxade» da apreciavel Sushine Comedy
PREPAPARANDO-SE PARA CASAR
2 actos de extraordinaria comicidade, desta vez enriquecidos com as hilariantissimas diabruras de dois prodigiosos animaes: Um Cachorro e um Macaco, ambos sabios e sabidos, transportar-vos-hão a interminaveis risos, fazendo tudo que é mister fazer a qualquer racional. —:— Preços especiaes
Segunda-feira—Mais um espectaculo de successo estridente!—SEELAN ALEIKUM ou A paz seja comvosco, a mais estupenda creação que jamais produziu a cinematographia allemã. 7 actos de grande apparato e sumptuosa encenação! — No mesmo programma, Gladys Brockwell no intenso drama INIGMA INFERNAL — 5 actos da Fox Film. 15153

CINEMA VELO
Haddock Lobo, 192
Hoje! Hoje! Hoje!
O formidavel film de
Diana Karenne
Maria Magdalena
Uma moderna producção da cinematographia européa
— CARLITO SONHANDO —
2 actos
Preço geral... 1$000
Amanhã, na matinée, os preços serão os do costume, 1$ a 1ª classe e $500 a 2ª.

Cinema Modelo
Rua 24 de Maio
Giovanni Raicevichi
Campeão mundial de luta romana; um dos athletas de maior prestigio na Europa, interpretando um drama de fortissimas emoções:
O leão manso
5 actos que ficarão inesqueciveis
O homem poderoso
13º e 14º episodios
Na proxima semana — "Revelação", por Alla Nazimova e Morte civil.

Cinema Mattoso
Praça da Bandeira
Hoje! Hoje! Hoje!
Um programma para o qual chamamos a attenção dos nossos frequentadores
GEORGE WALSH, em:
O tubarão
Um film que segundo dizem pessoas autorizadas é em tudo superior á famosa producção do mesmo actor: "Brutalidade".
CHARLIE CHAPLIN, em:
Carlito pao d'agua
Mais uma comedia do celebre comico que não precisa commentarios BERT LYTELL, em AUDACIA FORTUNA JUVAT
5 actos da Metro
Segunda-feira — "Revelação e Morte Civil".

# CORREIO SPORTIVO

## FOOTBALL

### CAMPEONATO E TORNEIOS

**Os matches de amanhã**

Em continuação á disputa do campeonato do Rio de Janeiro e torneios da Liga Metropolitana, serão realizados amanhã, os seguintes jogos de football:

* * *

**Primeira divisão**

*Botafogo x Flamengo* — No Campo da rua General Severiano, entre os tres teams.

*Bangu' x Palmeiras* — Campo da estação suburbana, entre os dois primeiros teams.

*Andarahy x Mangueira* — Campo da rua Prefeito Serzedello, entre os tres teams.

* * *

**Segunda divisão**

*Carioca x Rio de Janeiro* — No campo da estrada D. Castorina, na Gavea, entre os tres teams.

*River x Americano* — No campo da rua João Pinheiro, na Piedade, entre os tres teams.

*Progresso x Brasil* — Campo da rua João Rodrigues, em S. Francisco Xavier.

* * *

**Terceira divisão**

*S. Paulo-Rio x Exiles* — Campo do Hellenico, no Itapiru'.

*Everest x Campo Grande* — No campo official do Everest.

* * *

**PARA O SUL-AMERICANO**

**Os scratches não treinaram hontem**

Não se realizou hontem o primeiro treino annunciado entre os combinados "A" e "B", da Confederação.

Compareceu ao campo um numero muito limitado de jogadores, não sendo por isso permittido o ensaio.

* * *

**O "caso" Vasco-Carioca**

A directoria da Liga resolveu encaminhar ao Conselho Superior todos os papeis referentes ao "caso" Vasco-Carioca, provocado pela inscripção do jogador Augusto Alves (Leão).

* * *

**O Ypiranga vae ao E. Santo**

Afim de disputar uma partida de football com um team de Bom Jesus de Itabapoana, segue hoje, com destino ao Espirito Santo a delegação sportiva do Ypiranga F. C.

* * *

**A Liga não quer jogos entre Rio e S. Paulo**

A directoria da Metropolitana, considerando inopportuno o momento, regeitou a offerta de uma taça, feita pelo Fluminense, para ser disputada entre os campeões de tennis do Rio e de S. Paulo.

* * *

**Botafogo Football Club**

Para o importante jogo contra o Flamengo, a directoria do Botafogo F. C. resolveu levar ao conhecimento dos socios e do publico em geral, que a entrada para o mesmo se fará da seguinte fórma:

— Pelo portão principal da rua General Severiano terão entrada os associados, munidos do cartão n. 8, acompanhados somente de duas senhoras e tambem os portadores de permanentes do Club, Liga Metropolitana e da Confederação Brasileira de Desportos Terrestres.

— Pelos portões provisorios da rua General Severiano terá entrada o publico em geral.

— Na rua Barão do Rio Bonito funccionará tambem um portão e bilheteria com serventia para o publico e para os socios.

— Prevenir aos associados que absolutamente não terão ingresso pelo portão da geral.

— Pedir aos que adquirirem entradas para o jogo de terceiros teams, conservarem em seu poder o talão respectivo para o ingresso, por occasião dos jogos principaes.

— Não será permittida a entrada de automoveis no campo, visto ser o portão utilisado para o ingresso do publico.

* * *

**Fluminense Football Club**

*Torneio interno infantil* — A commissão do torneio interno infantil convida a todos os socios da secção infantil, que desejarem participar do referido torneio, a comparecer, amanhã, domingo, 15 do corrente, á séde social, ás 8 1\|2 horas da manhã.

*Torneio interno de football* — Jogo para hoje

*Tamoyo x Ypiranga* — Juiz, Horacio Brandão; representante, dr. A. A. Ribeiro de Almeida Filho.

* * *

**Varias noticias**

*Os teams do Carioca para amanhã* — Para o match de amanhã com o S. C. Rio de Janeiro, os teams do Carioca ficaram assim constituidos:

1º: Raul — Surica e Waldemar — Moacyr — Jovelino e Horacio — Mario — Gradim — Chicarino — Fernando e Henrique.

2º: Moacyr — Moura — Edgard — Alberto — Rossi — Sylvio — Santos — Marcellino — Telasco — Christovão — P. Couto.

*O player Moura Vieira* — Este player, que fazia parte do 1º team do Carioca, quando na 1ª divisão, vae reapparecer agora, figurando na equipe secundaria do mesmo club.

*Um player de luto* — Por motivo do fallecimento de uma sua irmã, não jogará amanhã o full-back Mario Duarte, pertencente ao 2º team do Carioca.

*O Carioca vae jogar com um team taça do Rio* — Ao sympathico club da Gavea será entregue amanhã, pelo S. C. Rio de Janeiro, a taça que conquistou no match com o Flamengo, por occasião da inauguração do campo da rua Moraes e Silva.

*O Carioca vae jogar com um team do cruzador "Roma"* — No proximo dia 22 do corrente o Carioca jogará com um team do cruzador "Roma", ora ancorado na bahia de Guanabara.

O match será realizado pela manhã, no campo da Gavea, sendo depois servida uma macarronada aos players disputantes.

*Plinio não jogará amanhã* — Ao que consta, o center half Plinio, do S. C. Rio de Janeiro, não jogará amanhã contra o Carioca, por se achar doente.

*Dois players que não jogarão amanhã* — Não tomarão parte no match de amanhã, contra o Engenho de Dentro F. C., os players Sylvio e Virgilio, ambos do Lapa, por se acharem adoentados.

*Dois players contundidos* — No treino realizado ante-hontem, entre o 1º e o 2º team do Lapa F. C., ficaram bastante contundidos os players Carlinhos e Amaral, este keeper e aquelle back. E' bem provavel, por isso, não possam jogar amanhã.

* * *

**O America segue hoje para Campos**

Segue hoje, pela manhã, para a cidade de Campos, no Estado do Rio, a embaixada do valoroso campeão de 1913-1916, chefiada pelo distincto sportman dr. Mario Newton de Figueiredo, secretario geral da Liga Metropolitana, que, a convite do Lacerda Sobrinho F. C., jogará alli um match amistoso, amanhã.

A phalange rubra ficou assim constituida: Arlindo — Barata e Peres — Galdino — Miranda e C. Curty — P. Vianna (cap.) — Edgard — Chico — Cyro e M. Curty.

* * *

**River F. C.**

Tendo de se realizar amanhã match de campeonato com o Americano F. C., no campo da rua João Pinheiro, Piedade, a directoria, em sua ultima reunião, resolveu nomear as seguintes commissões:

Recepção e imprensa — H. Plinio de Carvalho e dr. Barros Pimentel.

Clubs congeneres — Armandino A. da Costa, Lindolpho Ribeiro e dr. Mario Reis.

Porta — Dr. Vicente Antonio Apolinario, José Gomes de Souza Junior e Flavio dos Santos.

Policiamento — Eurico Mucury, dr. Marques Cardoso e major Alvaro Pereira do Couto Ferraz.

Auxiliares — Adolpho Galm, Anysio Amorim, tenente Carlos Gomes, Segadas Vianna, Duarte de Queiroz e Sebastião Gonçalves.

Vestiario — Ruy de Carvalho e Manoel Moutinho Maia.

Direcção geral — Almirante João Germano.

Solicitar o comparecimento, ás 12 horas, dos seguintes jogadores: O. Menezes, J. Menezes, J. Rosas, Tonnho, Pedro de Almeida, Alvaro Corrêa, Floriano, Ibrahim, Joãosinho, Mallet, Arino, Gilberto, Paulitto, Gomes, Sodré, Arthur, Helvecio, Waldemar, Ruy, Bastos, José, Antenor, Wilton, J. Maria, Oliveira, Durval, Sylvio, Armandinho, Lulu', Edino, Amorim, Jovino, Domingos, Rodrigo, Cantalicio, Agenor, Corrêa H., Gaviniia, Silva, Ventura, Nelson, Marques, Cardoso e Waldemar Gomes.

**Hellenico A. C.**

Realizando-se amanhã, domingo, um treno entre o team Lauro Monteiro e um outro de uma casa commercial, é solicitada a presença dos jogadores abaixo escalados, na séde, á 1 hora: Ruy, Vassalo, Pinaud, João, Romulo, Orlando, Jorge, Eurico, Decio, Americo e Mario. Reservas: José e Hugo.

* * *

**Athletismo militar**

Como em tempo foi noticiado segue hoje para Itabapoana uma equipe de sorteados de diversas unidades, afim de ali disputarem provas desportivas com a equipe do Tiro de Guerra 307.

* * *

**O FOOTBALL NOS SUBURBIOS**

**Os jogos de campeonato para amanhã**

*Paris X S. Cruz.* No campo do Cascadura F. C. á Avenida Suburbana, em Cascadura, realisa-se o encontro entre os 1º, 2º, e 3º teams dos clubs acima, encontro que promette ser bom pelas optimas condições de treno que se acham os respectivos quadros.

*Confiança X Cascadura* — No campo do primeiro, em Villa Izabel, encontram-se os clubs acima em jogo de campeonato entre os 1º 2º e 3º team.

*Central X Opposição* — No campo do S. C. Mackenzie, na Estação do Meyer, realisam-se os jogos de 1º 2º e 3º tems dos clubs acima.

* * *

**A. A. Suburbana**

*Rio X Fidalgos* — No campo do Mangueira F. C. na Estação deste nome, realisam-se os jogos de 1º 2º e 3º tems dos clubs acima.

*America X Electro* — Em jogo official, entre os 1º, 2º e 3º quadros, encontram-se estes dois clubs na longiqua praça de Sport do Dramatico do Realengo, á Estrada Real de Santa Cruz 64, Estação do Realengo.

*Iolanda X Mangueira* — Entre os 1º 2º e 3º teams encontram-se o Mangueira e o Iolanda F. C. no campo dos Fidalgos de Madureira, á Rua Domingos Lopes, Madureira, jogo que deve ser disputadissimo pela collocação em que ambos se acham na tabella do presente campeonato.

*Pedregulho X America* — No campo do Pedregulho, á Rua Jockey Club 42, S. Francisco Xavier, entre os 1º 2º e 3º quadros.

São juizes: no primeiro quadro, o Sr. Ernesto P. de Mendonça, e nos 2º e 3º o Sr. Antonio Ferreira, este do Sul-America e aquelle do Mavillis.

*Brasil X Eclair* — No campo da Rua Viuva Claudio 125, no Jacaré, entre os 1º 2º e 3º team.

São juizes: no 1º teams o Sr. Odilon Carneiro, e nos 2º e 3º, o Sr. Arlindo dos Santos.

*Mavilles X Frontin* — No campo do Mavilles, na Praia do Retiro Saudoso 303, entre os tres teams.

São juizes no 1º quadro, o Sr. Musedonio Figueredo, e 2º o Sr. Arlindo Bentim.

*Cruzeiro X Italia* — No campo do primeiro entre os 1º 2º e 3º quadro.

São juizes: no 1º quadro, o Sr. José Dias Pereira, e nos 2º e 3º, o Sr. Edgar L. Barbosa.

*Club Athletico Central* — Para o match a realisar-se amanhã no campo do Sport C. Mackenzie foram escalados os seguintes teams:

1º Team, Affonso, Cantolino — Quintella, Gesteira — Cordovil — Bramião, Alcides — Medeiros — Minguinho — Victor — Zezé.

2º Team — Edgard, José — Juca, Jayme — Manduca — Zéca — Luiz — Pedro — Picanço — Nelson — Léo.

3º Team, Vecio, Antoninho — Homero, Spinelli — Colonia — José — Ellio — Savaget — Riopoli — Barbadinho — Cabral.

Reserva: todos os jogadores com inscripção.

* * *

**A reunião de hontem, do Conselho Superior**

Em sessão ordinaria reuniu-se hontem á noite o Conselho Superior da Liga Metropolitana, sendo tomadas as seguintes resoluções:

a) — Approvar o parecer dado pelo conselheiro Mario Pollo, sobre o recurso do Mackenzie, da approvação do jogo que teve com o Carioca, considerando justa a victoria deste club;

b) — Rejeitar o parecer dado á consulta da directoria, sobre as escalações de juizes, depois de não o terem feito os conselhos divisionaes.

Foram ainda tomadas pequenas resoluções de menos importancia.

## REMO

### AS REGATAS DE AMANHÃ

**Um premio do prefeito**

O prefeito resolveu dar um bronze, representando um remador, como premio ao club vencedor do pareo denominado "Carlos Sampaio" das regatas de amanhã.

## Motocyclismo

**A festa do C. Motocyclista Nacional**

Realiza-se hoje á noite, na séde do Club Motocyclista Nacional, a grande soirée dansante, em homenagem aos vencedores do 1º campeonato de Turismo, e em commemoração ao Dia da Motocycleta.

A reunião, pelo successo das anteriores, promette grande brilho.

## TURF

### DERBY-CLUB

**Montarias provaveis na corrida de amanhã**

Damos a seguir as montarias provaveis dos parelheiros que intervirão na corrida de amanhã, no prado do Itamaraty:

1º pareo — "Excelsior" — 1.100 metros.

Va Tout, 48 kilos — R. Cruz.
French Warrior, 50 kilos — A. Figueiredo.
Lygia, 47 kilos — D. Suarez.
D'Annunzio, 49 kilos — P. Zabala.
Marseilaise, 47 kilos — W. Lima.

2º pareo — "Derby Nacional" — 1.100 metros.

Aratú, 53 kilos — C. Fernandez.
Bridge, 53 kilos — D. Vaz.
Liró, 53 kilos — R. Cruz.
Las Palmas, 51 kilos — P. Zabala.
Mysteriosa, 51 kilos — Não correrá.

3º pareo "Dezesete de Setembro" — 1.750 metros.

Mindinho, 50 kilos — D. Suarez.
Morenito, 52 kilos — O. Coutinho.
Tommy, 48 kilos — A. Figueiredo.
Irresistible, 50 kilos — Não correrá.
Estoril, 48 kilos — Não correrá.
Alto, 50 kilos — R. Cruz.
Cinders, 52 kilos — C. Fernandez.
Land Lady, 50 kilos — Não correrá.
Decameron, 51 kilos — Le Mener.

4º pareo — "Internacional" — 1.800 metros.

Prince Nat, 51 kilos — D. Vaz.
Skirmisher, 51 kilos — E. Freitas.
Moscatel, 51 kilos — X.
Licas, 50 kilos — P. Zabala.
Melrose, 48 kilos — A. Fernandez.

5º pareo — "Dr. Frontin" — 1.609 metros.

Maroim, 50 kilos — D. Vaz.
Quebec, 52 kilos — C. Fernandez.
Madrugador, 52 kilos — Não correrá.

"Grande Premio Extra" — 1.609 metros.

Lampeira, 48 kilos — D. Suarez.
Moonstone, 55 kilos — C. Fernandez.
Leopardo, 50 kilos — P. Zabala.
Tucuman, 53 kilos — R. Cruz.
Caricato, 55 kilos — Lourenço Junior.
Bronzino, 50 kilos — D. Vaz.
Mirzador, 55 kilos — O. Coutinho.
Lyrio, 50 kilos — Não correrá.
Gay Mary, 53 kilos — Não correrá.
Principe, 50 kilos — Não correrá.
João Ninguem, 50 kilos — Não correrá.

"Grande Premio Taça Nacional" — 2.400 metros.

Miau, 53 kilos — D. Suarez.
Liniers, 51 kilos — P. Zabala.
Bayoneta, 50 kilos — Não correrá.
Marco, 52 kilos — A. Fernandez.
Tufão, 50 kilos — D. Vaz.

8º pareo — "Seis de Março" — 1.609 metros.

Maroto, 52 kilos — D. Vaz.
Atrevido, 52 kilos — P. Zabala.
Argentina, 50 kilos — D. Suarez.
Indayá, 52 kilos — Não correrá.
Bridge, 52 kilos — Não correrá.

* * *

**VARIAS NOTICIAS**

São bastantes animadoras as condições do jockey Enrique Rodriguez, tendo hontem o dr. Agenor Porto declarado fóra de perigo o festejado profissional chileno.

—:— De accôrdo com o projecto que publicámos hontem, encerram-se hoje, ás 5 horas da tarde, as inscripções para a corrida de 22 do corrente no hippodromo de São Francisco Xavier.

—:— Deverão ser vendidos em leilão, brevemente, os animaes do Stud Lahmeyer.

—:— Tem trabalhado em optimas condições o cavallo Atrevido. Se a pista conservar-se até amanhã como está o filho de Hall Cross dará muito que fazer á Argentina, favorita da cathedra.

—:— Maroim, cujas condições são optimas, trabalhou ante-hontem, no prado do Itamaraty, a distancia da prova em que está inscripto, em 100 1\|2 segundos. Com a ausencia de Madrugador, que não correrá por ter rejeitado a ração, o pareo "Doutor Frontin" ficará reduzido a um interessante match entre o filho de Americo e Quebec, cujas ultimas "eprformances" têm sido de destaque.

—:— A potranca Lampeira deu entrada hontem nas cocheiras do seu "entraineur" Miguel Penalva. Como se sabe a filha de Novelty estava alojada nas cocheiras do sr. Gabriel Reis afim de se exercitar na pista do Derby-Club, para a disputa do "Grande Extra". Lampeira, cujas condições nada deixam a desejar, não se ajeitou com aquella pista, tendo ha dias, como noticiámos, percorrido a milha em 107 segundos.

—:— Moscatel, alistado no pareo "Internacional", em competição com Skirmisker, Prince Nat e outros, tem trabalhado em magnificas condições. A direcção do pensionista do Stud Herminio P. Carneiro só será conhecida hoje, á tarde.

—:— Não é certa a presença de Lygia II, na reunião de amanhã. A companheira de box de Lampeira anda atacada de dôres de canellas.

—:— Montado pelo jockey R. Cruz, que será o seu piloto amanhã, Liró galopou, hontem, na pista do Jockey-Club, mostrando-se bem disposto. O pensionista de M. Figueroa tirará prova hoje, no Itamaraty.

—:— Será posto hoje em circulação o segundo numero do *Sport Illustrado*, jornal acolhido lisonjeiramente nos nossos meios sportivos.

DELICIOSOS CIGARROS
LA REINE — SOIRÉE
VEADO
(8818)

## NOTAS RELIGIOSAS

LIGA DE S. ANTONIO DA COMMUNHÃO FREQUENTE — Esta Liga realizará amanhã, ás 8 horas, na matriz de Sant'Anna, a sua communhão mensal e para essa solenne demonstração de filial amor a Jesus no SS. Sacramento da Eucharistia, são convidados todos os confrades, afim de tomarem parte no Sagrado Banquete Eucharistico.

*

EGREJA DE S. ROQUE — A Irmandade de S. Roque, erecta no morro do Barro Vermelho, está promovendo os preparativos preliminares para as grandes festividades, que em honra do seu padroeiro serão realizadas nos dias 20 e 22 do corrente, que constarão do seguinte:

Novenas no dia 20, ás 7 horas da noite; leilão, barraquinhas de prendas e uma excellente banda de musica, nos dias 15 e 22, á noite, e nos domingos seguintes; missa rezada em louvor a S. Roque, no dia [illegible] ás 9 1\|2 horas. Missa cantada [illegible], com sermão no Evangelho [illegible] horas, no dia 22; "Te-Deum", [illegible] horas da noite, no dia 22.

DIVERSAS — [illegible] hoje, na egreja de N. Senhora [illegible] da Lapa, será celebrada uma missa, em honra da excelsa padroeira, N. Senhora do Carmo.

A' tarde, como de costume, haverá benção do S. S. Sacramento, com acompanhamento a harmonium e canticos sacros.

—:— Continuam, hoje, na igreja de Nossa Senhora da Saude, as novenas que precederão a festa de sua excelsa padroeira. Ao terminar haverá canticos e benção do Santissimo Sacramento.

—:— Proseguem com muita concorrencia de fieis, na matriz da Gloria, as novenas preparatorias da grande festa da gloriosa padroeira, a realizar-se a 15 do corrente.

—:— Sua eminencia o cardeal Arcoverde administrará o santo Sacramento do Chrisma, na ultima quinta-feira do corrente mez, na Cathedral Metropolitana.

**IMPOTENCIA ?!**

Tratamento garantido e inoffensivo pelo PERISTALTONE (Tesoul). — Prospectos: Caixa 50 — Rio de Janeiro — A' venda: Rua Direita n. 1 — São Paulo, e no Rio de Janeiro: Drogaria J. M. Pacheco, Rua dos Andradas n. 43. (8319)

### UM CAMPEONATO DO CAVALLO D'ARMAS NESTA CAPITAL

O ministro da Guerra permittiu a realização, nesta capital, de um campeonato de cavallo com as instrucções organizadas pela missão militar franceza.

Este campeonato realizar-se-á nos dias 9, 10, 11 e 12 de outubro proximo, devendo as regiões e circumscripções militares receber de accôrdo com as ordens do chefe do Departamento do Pessoal da Guerra, as inscripções dos officiaes que queiram nelle tomar parte montando os concorrentes cavallos pertencentes ao Estado ou por elles forrageados, conforme o dispositivo do regulamento de remonta.

O campeonato constará de quatro provas: equitação facil, percurso de obstaculos, percurso de campanha e *steeple-chase*, sendo proclamado campeão o official que reunir maior numero de pontos nestas provas.

Ao official considerado campeão o ministro da Guerra offerecerá um puro sangue como premio.

Aos concorrentes e respectivas montas, ordenou o ministro da Guerra que sejam fornecidas passagens de ida e volta.

### OS BONDES DA LIGTH

**O itinerario da linha "Rua Aguiar" não será alterado**

Conforme noticiamos, a Light requereu ha dias, á Prefeitura licença para alterar o itinerario dos bondes da linha rua Aguiar, allegando ser diminuto o numero de passageiros que se utilizam daquelles bondes. Pretendia a Companhia, por isso, que os mesmos tivessem o seu ponto de partida no largo da Lapa e não na rua Uruguayana.

O sr. Carlos Sampaio indeferiu esse requerimento, principalmente porque é pensamento seu fazer prolongar a linha, da rua Aguiar até Barão de Itapagipe.

## BRIGADA POLICIAL

Serviço para hoje:
Uniforme 4º (kaki).
Superior de dia — capitão Celestino.
Medico de dia, 24 horas — capitão dr. Macedo.
Medico de dia, 12 horas — dr. Studart.
Official de dia á Brigada — 1º tenente Coura.
Pharmaceutico de dia — 1º tenente Aguiar.
Interno de dia — 2º tenente Ypiranga.
Auxiliar do official de dia á Brigada — sargento Cunha.
Musica de promptidão, das 7 ás 10 horas — a fanfarra do Regimento de Cavallaria; e das 10 até terminar o expediente do Quartel General — a banda da Brigada.
A conducção de presos será fornecida pelos corpos, de accordo com o pedido que for feito.
—:— Ronda:
Com o superior de dia — 1º tenente Gotacazes.
No 4º districto — 1º tenente Bellerophonte.
—:— Guardas:
Da Amortização — 2º tenente Guimarães.
Da Moeda — 2º tenente Florentino.
Do Thesouro — 2º tenente Martins.
—:— Promptidão:
No Quartel General — 2º tenente Izidro.
No Regimento de Cavallaria — 2º tenente Soares.
—:— Dia aos corpos:
No 1º Batalhão — 1º tenente Jayme.
No 2º Batalhão — 1º tenente Guanabara.
No 3º Batalhão — 1º tenente Seido.
No 4º Batalhão — capitão Dantas.
No Regimento de Cavallaria — capitão Pereira de Mello.
No Quartel da Saude — 2º tenente Mario e Silva.
No Qaurtel do Andarahy — 2º tenente Piquet.

O 1º Batalhão fornece — as guardas da Amortização, Thesouro e Moeda; 3 inferiores para ronda; a guarda do Quartel General; 1 corneteiro para a promptidão permanente; a promptidão de incendio; 10 praças para a prevenção; o policiamento; os demais serviços já determinados e o mais que for pedido.

O 2º Batalhão fornece — 4 inferiores para ronda; 1 inferior ás 8 horas na Assistencia do Pessoal para rondar o 2º districto; 1 corneteiro para ordens á Assistencia; 10 praças para prevenção; o policiamento; os demais serviços já determinados e o mais que for pedido.

O 3º Batalhão fornece — 2 inferiores para ronda; 10 praças para prevenção; o policiamento; os demais serviços já determinados e o mais que for pedido.

O 4º Batalhão fornece — 5 inferiores para ronda; a promptidão de soccorros; 10 praças para prevenção; o policiamento; os demais serviços já determinados e o mais que for pedido.

O Regimento de Cavallaria fornece — 10 praças para a promptidão permanente; 1 inferior para ronda; o policiamento; os demais serviços já determinados e o mais que for pedido.

O Gabinete de Engenharia fornece — 1 bombeiro de dia.

### ESMOLAS

Recebemos de Judith a quantia de 2$000 (dois mil réis) para ser distribuida entre os nossos pobres, em intenção á alma de Felisbina Augusta da Silveira Lima.

### A GRATIFICAÇÃO AO ZELADOR-COBRADOR DOS PROPRIOS NACIONAES

**Informações do ministro da Fazenda ao Tribunal de Contas**

Respondendo a um officio do Tribunal de Contas indagando em que artigo de lei tem fundamento a concessão de gratificação permanente ao encarregado de zelar e fazer a cobrança de alugueis dos proprios nacionaes, Ary Kerner Filho, o ministro da Fazenda declarou ao presidente daquelle Tribunal que, sendo de competencia da Directoria do Patrimonio Nacional, por força do art. 54, ns. II, VIII e XI, do decreto n. 13.248 de 23 de outubro de 1918, zelar pelos proprios nacionaes, assim como promover o desenvolvimento da renda dos mesmos bens, propondo medidas tendentes á exacta e perfeita arrecadação, velando para que esta seja recebida e recolhida, taes attribuições só podem ter cabal desempenho dispondo aquella repartição de um funccionario especialmente incumbido de zelar pelos proprios nacionaes e de proceder á cobrança dos alugueis desses innumeros bens da Nação, todos situados em pontos muito distantes uns dos outros, de modo a impossibilitarem uma directa e proveitosa administração.

### PROMOÇÕES NO EXERCITO

Reuniu-se hontem a Commissão de Promoções, que apresentou a seguinte proposta:

*Infantaria* — A vaga de tenente coronel aberta com o fallecimento do tenente coronel Thomaz Epiphanio Guimarães, a 5 do corrente, compete por antiguidade, visto a ultima ter sido preenchida por merecimento, ao tenente-coronel graduado Heleodoro Sodré.

A vaga de major resultante, deve ser preenchida em virtude da inclusão no respectivo quadro do major Tancredo Fernandes de Mello, que reverteu por decreto de 3 do corrente.

*Engenharia* — A vaga aberta com o fallecimento do 1º tenente Olymtho d'Alva Barbalho, a 9 do corrente, deixa de ser preenchida por não haver 2º tenente com interesticio legal.

*Graduação* — De accôrdo com o art. 1º da lei nº 1.215, de 11 de agosto de 1904, a commissão propõe que seja graduado no posto immediatamente superior o official abaixo designado.

*Infantaria* — Major Luiz Irineo Ferreira de Mendonça.

*Corpo de saude* (medicos) — A graduação do capitão graduado dr. Renato Hutt Baptista deve ser contada de 6 do corrente, data da inclusão no respectivo quadro do capitão dr. Alcides Romeiro da Rosa, que se achava aggregado.

### O IMPOSTO TERRITORIAL

**Quanto tem a cobrar a prefeitura, na zona urbana**

De accôrdo com o numero de collectas já enviadas á 5ª sub-Directoria de Obras, tem a Prefeitura a cobrar de terrenos situados na zona urbana a quantia de 164:727$050, correspondente á estimativa dos valores arbitrados pelos respectivos proprietarios dos terrenos collectados, que arrolados dão a somma de 16.472:705$000.

### Os sismographos do nosso Observatorio registraram um terremoto

Os sismographos do Observatorio registraram hontem um movimento sismico de pequena intensidade, sendo a distancia epicentral de 400 kilometros.

São as seguintes as phases principaes do movimento:

1.ºs tremores preliminares 0h, 07m, 36s; 2.ºs 0h, 13m, 42s; Ondas longas 0h, 15m, 48s; Maximo 0h, 16m, 42s; Fim geral 0h, 40m, 00s.

### "O MALHO"

Circulará hoje, mais um numero do popular semanario, com uma capa chistosa sobre a estatura do principe Aimone, estando cheio de caricaturas de Raul, Luiz, Storni, Santiago e Nolam. O texto muito variado e bem feito, offerece novas secções de humorismo.

**DUPLOZON**

representa o apogeu das aguas oxygenadas e dos antisepticos, em geral, dos quaes não tem os inconvenientes, e desvantagens. Usa-se num grande numero de casos, como sejam golpes, feridas, queimaduras, picadas de insectos, ulceras, furunculos, doenças da pelle, bocca, nariz, ouvidos, frieiras, etc

Unico depositario-Ambrosio Lameiro
Rua S. Pedro 133 - Rio de Janeiro
(C 14339)

## MARINHA

Para auxiliar do Deposito Naval foi designado o capitão-tenente José Alberto Nunes.

—:— O capitão tenente engenheiro machinista Roberto Barreto Bruce foi nomeado instructor da 1ª cadeira, do 1º anno da Escola Naval, e exonerado de adjunto das Escolas Profissionaes.

—:— Foram exonerados os capitães tenentes Joaquim Cordeiro Guerra, de assistente do commando da 1ª divisão naval, e Antonio Buarque Pinto Guimarães, de auxiliar da 2ª secção do Estado-Maior.

—:— Foi exonerado do cargo de juiz presidente do 1º conselho de guerra permanente o capitão de mar e guerra Eduardo Orlando Ferreira, afim de preencher os requisitos impostos por lei para a sua promoção.

Para a sua vaga foi nomeado o capitão de corveta Samuel Pinheiro Guimarães.

—:— Para supplente dos conselhos de guerra foi nomeado o capitão de corveta Torquato Diniz Junqueira, para supplente dos conselhos de guerra.

Da Drogaria A. Carvalho & C., á rua Sete de Setembro n. 81, recebemos uma amostra da sua excellente agua de colonia, marca "Santa Ottilia".

## INDICADOR

**ADVOGADOS**

Dr. Amalio da Silva — Rua 7 de Setembro 207, sobrado.
Dr. Alvaro Goulart de Oliveira — Rua da Alfandega 91, sobrado.
Dr. Salgado Filho. — R. General Camara 47, 1º and. Tel. 5304, Norte.
Drs. Milton Arruda e Antunes Filho — R. Rosario 69. Tel. N. 2888.
Drs. Verissimo de Mello e Domingos Lourada — Quitanda 45, T. C. 3907.
Dr. J. M. Mac Dowell da Costa — R. G. Camara 66. Tel. N. 4747.
Drs. João Lopes da Costa Moreira e Arroxellas Galvão — Escrip.: r. da Quitanda 41, sob. Tel. C. 2147.

**MEDICOS**

Dr. Luiz Ramos — P. Saenz Pena 3; R. Conde Bomfim 685. Tel. V. 1639.
Dr. Alfredo Egydio — P. Tiradentes 9, (das 3 ás 4). C. Bomfim, 793.
Dr. Guilherme Eiseniohr — (Tuberculose). 7 de Setbr.º, 34. (C. 3141).
Dr. Frederico de Faria Ribeiro — V. do Rio Branco, 31, (2 ás 4).
Dr. Garfield de Almeida — Ass. 118. S. Salvador, 20 (B. M. 1607).
Dr. Moraes (Manoel de) Av. R. B.co 137, (15 hs.) 2.ªs, 4.ªs e 6.ªs.
Dr. I. Malagueta — Cons.: R. Uruguayana, 27. Tel. C. 3427.
Dr. Flavio de Moura — R. Buarque 33 (Leme). Tel. S. 1052.

**CIRURGIÕES**

Dr. Pedro Moura — R. Ourives, 29, (1 ás 3).

**CLINICA CIRURGICA, VIAS URINARIAS**

Dr. A. Costallat — R. Carioca 30. (3 hs.). Trav. Umbelina 25. S. 2403.
Dr. Frederico Faulhaber — Carioca 30 (3 ás 5), ás 3.ªs, 5.ªs e sabb.
Dr. Julio de Macedo (Syphilis e vias urin). R. Carioca 54-A T. C. 3051.
Dr. B. Sicupira — R. Carioca 26 (4 hs). Tel C. 1850.

**MEDICOS ESPECIALISTAS**

Dr. Renato de S. Lopes — (Estomago). S. José 39 (2-5). T. C. 5282.
Dr. W. Schiller (mentaes e nerv.) — R. M. Olinda (1-3) Tel. [illegible] 2404.
Dr. Nelson Miranda. — (Trata pelos raios X). R. Carioca 48. T. C. 1525.
Dr. F. Terra — (Pelle e syphilis) — R. Assembléa 20 (2 ás 4).
Dr. Silva Araujo Filho — (Pelle e syphilis), 7 Setembro 38 (ás 2 hs.)
Dr. A. F. da Costa Junior — (Pelle, syphilis, tumores, Radiumtherapia). Carioca, 12 (3 1\|2 ás 5 1\|2. C. 3464.
Dr. Moncorvo — Creanças) — L. Carioca 24 (3 hs.) Moura Brito, 58.
Dra. Ursulina — (Senh. e creanças). Assembléa 39. (12 hs.). C. 4312.
Dr. Carvalho Cardoso — (Creanças e syphilis). Assembléa 98 (4 ás 6).

**GARGANTA, NARIZ E OUVIDOS**

Dr. Eurico de Lemos — Cura ozena. R. Assembléa 13 (12 ás 6).
Dr. F. Castilho Marcondes — Uruguayana 25 (3 ás 5) T. C. 3762.
Dr. Augusto Linhares (Cura gaguez). 7 Setembro 186 (2 h). T. C. 150.
Dr. Alvaro Tourinho — Rua do Ouvidor 152. Das 3 ás 5 hs.

**OLHOS, GARGANTA, NARIZ E OUVIDOS**

Dr. Hilario de Gouvêa — R. Assembléa 26. Tel. C. 2558. Das 2 ás 4.
Dr. R. David de Sanson — R. São José 43 (2 ás 5) Tel. C. 5197.

**OCULISTAS**

Drs. Moura Brasil e Gabriel de Andrade, — Uruguayana 37 (12 ás 4).
Dr. Rodrigues Cuó — R. S. José 61, (2 ás 4). Tel. C. 4625.

**PARTOS E MOLESTIAS DAS SENHORAS**

Dr. Castro Araujo — P. Tiradentes, 68. Alzira Brandão, 9. (V. 3969).
Dr. Daciano Goulart — R. Uruguayana 25 (4 ás 6) Tel. C. 3762.
Dr. Lincoln de Araujo — R. Gonçalves Dias 51 (2 ás 4) T. C. 3581.
Dr. Queiroz Barros — R. 1º Março 18, (1—3). Res.: Pr. Botafogo 194.
Dr. Rodolpho Josetti — Assembléa, 28, C. 1000. Av. Atlantica, 468.
Dr. Armando de Almeida — P. Tiradentes 68. Tel. C. 3860.
Dr. Octavio de Andrade, — R. 7 Setembro 186 (9 ás 4). Tel. C. 1591.
Dra. Ermelinda — Uruguayana 95 — (1 ás 3). Tel. N. 3161.
Dr. Camacho Crespo — R. Conde de Bomfim 577. Tel. V. 1171.
Dr. Possollo — Rua Assembléa, 81 — (1 ás 3). Tel. C. 4169.

**CIRURGIA. MOL. SENHORAS VIAS URINARIAS**

Dr. Osorio Mascarenhas — Av. Rio Branco 257, (3—5). C. 940.
Dr. Jayme Poggi — S. José 40 (3.ªs, 5.ªs e sabb.) 2 ás 5. Casa Saude Dr. Poggi. S. 155.
Dr. Arnaldo Cavalcanti — Uruguayana 21. 4 hs. Av. Gomes Freire, 134.
Dr. Torreão Roxo — G. Dias, 15. Res.: Fluminense Hotel. N. 6065.
Dr. Raul P. Santos — Rua do Passeio 56 (3 ás 7). Tel. C. 2369.

**CURA DA PYORRHÉA**

Dr. Rufino Motta — R. Quitanda 10. Tel. C. 2902.

**ESCOLAS E LIVRARIAS**

Escola Remington — Curso commercial completo — 7 de Setembro, 67.
Livraria Alves — Livros collegiaes e academicos, R. Ouvidor, 166.

**HOTEIS E PENSÕES**

Hotel Avenida — O mais importante do Brasil. End. telegr. "Avenida".

**TRAPICHES**

Trapiche Caporanga — Av. Rodr. Alves 767. (C. do Porto). N. 3893.

**OS MELHORES CAFÉS**

Café Ideal — Sempre puro. Dep.: r. Saude 142 a 150. Tel. 707, Norte.

## Publicações a pedido

**DR. ERNANI FARIA ALVES**

Recem-chegado da Europa. Cirurgia geral — (Appendice, Hernias, tumores, etc.).

Apparelhos e Vias Urinarias.

Rua da Quitanda, 33, 1º andar. A's 5 horas. Telephone 758 C. (4815)

COMPRIMIDOS PICARD

Homens e mulheres fracos, velhos prematuros, neurasthenicos sem causa, mal humorados e achacosos, todos sabam que os Comprimidos Picard, formula do celebre Dr. Frances, Proff. Ed. Picard, são a ultima palavra da therapeutica moderna no que diz respeito a um tonico nervino e estimulante supremo do systema genital. Produzem

**ACÇÃO IMMEDIATA**

na falta de vitalidade, debilidade genital, perda total ou parcial da potencia sexual, perdas seminaes nocturnas, esgotamento nervoso e physico, falta de concentração mental e neurasthenia. Os Comprimidos Picard representam um tonico supremo para o systema nervoso, alimentando os nervos e fortalecendo todo o organismo. Não contém ingredientes nocivos, sendo sua formula vegetal e inoffensiva. Seus resultados são sempre seguros e na maioria dos casos immediatos. A' venda em todas as boas drogarias do Brasil. Unico depositario, Oscar A. Villafane, Quitanda 50, sob. Rio de Janeiro.

**IMPOTENCIA**

(9918)

**ESPIRITO SANTO**

Manoel Gonçalves, commerciante no Ruzario, Municipio do Rio Pardo, informou-me ter sido á desenove do Mez passado aggredido pelo Cabo Luiz Gaspar, e dois policiaes da Força Publica Estadoal, sendo sua casa alvo de tiros pelos mesmos disparados. Fugindo a sanha dos mantenedores da dezordem, penetraram dentro do seu estabelecimento, mais tarde voltando em sua casa verificou faltar-lhe dinheiro, joia e objectos de seu negocio; queixando as autoridades da Comarca, nenhuma providencia foram tomadas a tal respeito. Em Março proximo passado, o Exmo. Coronel Nestor Gomes, transmittiu o seu antecessor Dr. Bernardino Monteiro, um telegramma que dizia. Os factos occorridos em Cachoeiro, são iguaes ao de Caratinga e Rio Pardo, nos tempos do Tenente Evaristo, não quer com isto dizer que V. Ex. esteja livre da censura do successor de V. Ex., justificando os actos do Cabo Gaspar.

Evaristo foi assassino de Ladrões, e assassinos, mas não furtava, a tentativa de morte, em seguida a consummação de um furto, concorre com as aggravantes para elevação da penalidade dos delinquentes. — *Manoel Affonso Ribeiro.* (H 14858)

**"TESTAMENTO FALSO E NULLO"**

No Juizo da Provedoria os herdeiros do finado Joaquim dos Santos Queiroz, por seu advogado, o dr. Domingos C. de Souza Leão Junior, instauraram uma acção de nullidade e falsidade de testamento e petição de herança contra Francisco Salinas, testamenteiro e legatario do mencionado Queiróz. (H15383)

**Dyspepsia**

ou indigestão chronica é a causa de innumeras enfermidades. Como especifico contra a dyspepsia as PASTILHAS do Dr. RICHARDS vieram a ser famosas. (C 13.604)

**THE RIO DE JANEIRO TRAMWAY, LIGTH AND POWER Co. LTD.**

*Emprego para motorneiros*

Homens de bom caracter, com bôa apparencia e estatura, que saibam ler e escrever, e tratar com o publico, podem obter collocação como motorneiros nos bondes desta capital.

A companhia auxiliará os pretendentes nas despesas para uniforme, exame, carteira de identidade, etc., facilitando quanto possivel a praticagem aos que preencherem as condições exigidas.

Os praticantes, quando promptos para o serviço, receberão o salario de 650 rs. por hora, durante o primeiro anno, sendo pagos a razão de uma média de 4$000 por dia, durante o tempo de praticagem.

Trata-se das 8 horas da manhã em deante, na rua Visconde de Itaúna n. 477.

Rio de Janeiro, 12 de Agosto de 1920. (10545)

**SORTEIO DA "A SUL AMERICA"**

COMPANHIA NACIONAL DE SEGUROS DE VIDA

Realizando-se no dia 16 do corrente mez o nosso 49º sorteio de apolices de Rs. 10:000$000, emittidas com a clausula de amortizações semestraes, vimos pela presente convidar os nossos segurados e o publico a assistir este acto, que terá logar ás duas horas da tarde, na séde da Companhia, á rua do Ouvidor, 80, pelo que nos confessamos agradecidos.

*A Directoria.* (10048)

## DECLARAÇÕES

**CAIXA BENEFICENTE DA CORPORAÇÃO DOCENTE DO RIO DE JANEIRO**

De ordem do exmo. sr. presidente, effectuar-se-á sabbado, dia 14, ás 4 horas da tarde, á rua Rodrigo Silva n. 3, a assembléa geral para eleição dos cargos administrativos, leitura do relatorio e votação do parecer da commissão de contas. Ultima convocação.

*Franklin Cardoso,* 1º secretario. (H 13968)

**FESTA**

*Irmandade de N. S. da Conceição do Outeiro e Divino Espirito Santo — Engenho de Dentro*

O irmão provedor convida todos os irmãos e devotos para assistirem as festas de N. S. da Gloria, domingo, 15 do corrente, constando de novenas e missa solenne ás 9 horas da manhã, á noite, musica militar, leilão de prendas, leiloeiro, caridade pedimos prendas.

*A Commissão.* (H 15457)

**LIGA MONARCHICA D. MANOEL II**

A directoria participa aos srs. socios que haverá sessão ordinaria no proximo domingo, 15 do corrente, pelas 8 horas da noite.

Secretaria, 12 de Agosto de 1920 — *A Directoria.* (H 15343)

**REAL E BENEMERITA CAIXA DE SOCCORROS D. PEDRO V**

A directoria desta instituição convida os exmos. srs. membros do Conselho Deliberativo a reunirem-se na séde social, terça-feira, 17 do corrente, ás 5 horas da tarde, afim de tratarem de assumpto de interesse social.

Rio de Janeiro, 13 de Agosto de 1920 — *Antonio Xavier da Costa Lima,* secretario. (10552)

**SANTO ANTONIO DE PADUA E. do Rio**

Bernardino Luiz Pereira declara que desta data em doante passa a assignar-se *Bernardino Pereira de Barros,* como tal ha muito tempo conhecido.

Santo Antonio de Padua, 11 de Agosto de 1920. (10555)

**PORQUE SOFFRE DE PRISÃO DE VENTRE ?**

Qual a razão de soffrer de prisão de ventre e sujeitar-se ao soffrimento de cento e uma doenças que inevitavelmente acarreta, quando é tão facil fazer com que o intestino funccione normalmente e sem dôr, pelo uso dum pequeno comprimido de *Laxatol* quando torne-se necessario? Não produz dôr, não constipa e depressa livrar-se-á dessa incommodativa dôr de cabeça a qual é proveniente do sangue achar-se contaminado pelas materias fecaes, tendo absorvido o perigoso veneno pelo facto do intestino não funccionar regularmente. Se desejardes sentir bem disposto, ter olhos brilhantes e bôa compleixão e achar-se livre do perigo de auto-intoxicação devido á absorpções dos elementos venenosos, adquiri em qualquer pharmacia um vidro de comprimidos *Laxatol* e use conforme as instrucções. Francamente vale o seu peso em ouro. (10278)

**"AMBAS ERAM JOVENS — E UMA DELLAS TINHA UM LINDO CABELLO"**

Os seus olhos acompanhavam-n'a, demorando-se na contemplação da belleza lustrosa das suas tranças, seductoras e os sentidos gozavam o aroma irresistivel que della emanava... A outra, não merecia attenção, apezar de ser tambem moça... E é bem sabido, que não póde haver para uma mulher prazer egual ao de saber que o seu cabello tem o brilho, o lustro da seda e uma vaporosidade invejavel, coisas tão raras e tão almejadas pela mulher feia. Qualquer senhora com o emprego do Tonico *Lavona* para o cabello, poderá manter em perfeito estado de sanidade o couro cabelludo e dotar-se de uma cabelleira adoravel, pujante e lustrosa de que se poderá justamente orgulhar. Se o vosso cabello é grosso, embaraçado ou lhe falta um trato fino, empregue o Tonico *Lavona*. Que modificação em poucos momentos! Vereis como o couro cabelludo é refrescado, quão adoravelmente ondeado se tornará o vosso cabello. Comprae desde já ao vosso pharmaceutico um vidro deste preparado esplendido. No involucro achareis uma garantia de que sereis satisfeita ou devolvido o vosso dinheiro; de modo que o Tonico *Lavona* não vos custará nada, a não ser que produza em vosso cabello o resultado desejado. (9496)

**CLUB SPORTIVO DE EQUITAÇÃO**

*Avenida Bartholomeu Gusmão, n. 1*

A Directoria previne os srs. socios que domingo, 15 do corrente, ás 14 horas, terá logar uma festa intima, realizando-se interessantes provas hyppicas, com premios aos vencedores, finalizando a festa com chá-dansante. Os srs. socios que queiram disputar as provas de obstaculos e de corrida a trote podem se inscrever até á hora de se realizal-as. O ingresso para os srs. socios e suas familias será mediante o recibo de Junho ou Julho. (H 12971)

**COOPERATIVA MILITAR DO BRASIL**

*Assembléa extraordinaria para reforma dos Estatutos.*

(3ª e ultima convocação)

Em virtude da deliberação tomada pela ultima assembléa, convoco a extraordinaria, que terá de resolver sobre as propostas que modificam os estatutos sociaes, para o dia 14 do corrente, sabbado, ás 4 horas da tarde, em um dos salões do Lyceu de Artes e Officios, gentilmente cedido por sua digna directoria.

Sendo esta a 3ª convocação, a assembléa resolverá com qualquer numero de accionistas presentes.

Rio de Janeiro, 12 de agosto de 1920.

Coronel *A. Mendes de Moraes,* presidente. (10511)

**Não Se Necessita mais que Applicar a Pasta e os Pellos Desapparecem.**

(Segredos do toucador)

O uso intelligente da pasta Delatone proporciona á mulher uma pelle limpa e sem pellos. Para preparar a pasta misture-se um pouco de Delatone em pó com um pouco de agua, applique-se depois sobre o pello incommodativo por 2 ou 3 minutos. Ao tirar a pasta e lavar a pelle, terá desapparecido até o menor traço de pello. O uso de Delatone não occasiona nenhum incommodo e não irritará ainda a pelle mais delicada, mas, para obter o melhor resultado, convença-se de que compra o legitimo pó Delatone.

A venda em todas as pharmacias, drogarias e perfumarias. (8648)

**ASSOCIAÇÃO BENEFICENTE PARTICULAR PROTECTORA DO LAR**

SÉDE: TRAVESSA AYRES PINTO N. 17 (S. CHRISTOVÃO)

De ordem do sr. presidente, são convidados todos os srs. associados quites, para a assembléa geral que realizar-se-á no dia 14 do corrente, ás 20 horas.

1º Secretario, *Lucas Rodrigues dos Santos.* (H 15139)

**CAIXA AUXILIAR DE CLASSE TELEGRAPHICA DA E. F. CENTRAL DO BRASIL**

*Assembléa geral extraordinaria*

De ordem do sr. presidente convido os socios quites a comparecerem á assembléa geral extraordinaria no proximo sabbado, 14 do corrente, ás 7 horas da noite.

Ordem do dia: Communicação da compra do predio para séde social e modificações na carteira de emprestimos.

Rio, 9 de Agosto de 1920. *Manoel José da Cunha,* 1º Secretario. (H 14711)

**BEN.·. LOJ.·. CAP.·. AMIZADE FRATERNAL**

Terça-feira, 17 do corrente, sess.: de Eleições para cargos vagos.

Sec.·. *J. Soares Filho,* 18.·. (H 15051)

## Imperial Irmandade de N. S. da Gloria do Outeiro

No domingo, 15 de Agosto corrente, realizar-se-á com toda a solennidade e brilhantismo, a tradicional festividade em louvor de Nossa Senhora da Gloria do Outeiro, nossa Excelsa Padroeira, pela seguinte ordem:

A's 11 horas da manhã, terá inicio o officio divino, com missa solenne, acompanhada de grande orchestra, sendo celebrante o revmo. conego João da Silveira Madruga, diacono o revmo. padre José M. Martins Alves da Rocha, subdiacono o revmo. padre José Maria Alves, mestre de cerimonias o revmo. conego José Maria Corrêa Caminha.

Occupará a tribuna sagrada, para fazer o panegyrico da immaculada Virgem Nossa Senhora da Gloria, o eloquente pregador revmo. padre Henrique Carlos Magalhães.

A orchestra, confiada á regencia do revmo. capellão padre Antonio Romualdo da Silva, executará o seguinte programma:

Marcha solenne — de L. Bottazzo; partes variaveis — (Introitos, Graduale, Offertorium et Communie), de P. Amatucci.

Missa — (Kyrie, Gloria, Credo, Sanctus, Benedictus et Agnus Dei) a quatro vozes deseguaes, de G. Foschini.

Ave Maria — do padre Antonio Romualdo da Silva.

Melodia — de F. Cappocci.

Marcha Final — de L. Perosi.

TE-DEUM

A's 19 1\|2 horas, terá logar o solenne Te-Deum, precedido da Marcha Religiosa — de d. Bellando, seguindo: Ave Maria — de Cesar Frank.

Te-Deum, alternado — de L. Bottazzo.

Marcha Final — de O. Ravanelle.

Subirá ao pulpito, no Te-Deum, o illustre pregador revmo. padre José Maria Alves.

A's 7, 8, 9 e 10 horas, serão celebradas missas festivas em louvor da Santissima Virgem da Gloria; sendo que a missa das 8 horas será acompanhada de canticos sacros, pela exma. sra. d. Alice Alves da Silva; a missa das 9 horas, pela exma. sra. d. Alzira de Oliveira, e a missa das 10 horas, pela exma. sra. d. Felicidade Felix de Faria.

Nos logares do costume, se acharão os Officiaes, Mesarios e Consultores desta Imperial Irmandade, que receberão dos fieis devotos as offerendas que desejarem fazer á milagrosa Virgem da Gloria.

Em nome do exmo. irmão provedor, convido a todas as exmas. Aias, Zeladoras, Irmãs e Irmãos desta Irmandade, e povo catholico desta capital, a assistirem á estes actos religiosos, em louvor da nossa Excelsa Padroeira.

FESTEJOS EXTERNOS

A egreja, o adro, e a ladeira da Gloria, achar-se-ão ornamentados e profusamente illuminados interna e externamente; fazendo-se ouvir, no coreto do adro uma brilhante banda de musica, em seu vasto e variado repertorio.

Das 16 horas em deante, serão apregoadas pelo leiloeiro sr. Luiz Drummond, as valiosas e magnificas prendas offerecidas pelos carissimos Irmãos e Irmãs devotos.

Secretaria da Irmandade, em 13 de Agosto de 1920 — *Adriano de Castro Guidão,* secretario. (10569)

**LLOYD BRASILEIRO**

Na Intendencia do Lloyd Brasileiro, recebem-se propostas até o dia 14, de fornecimento de lenha, para entrega na ilha da Conceição.

*Francisco Machado,* intendente. (10541)

## ANNUNCIOS

**BISCOUTOS ESPECIAES de trigo e araruta da FABRICA JACAREHY**

Pedidos ao depositario em S. Paulo, Manoel Rosario de Aguiar, Rua 11 de Agosto 7. (H 13961)

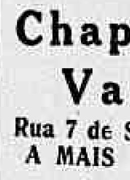

**Seu motor não funcciona?**

Chame ao teleph. Central 2000 e mandaremos um nosso empregado examinal-o

Fabricação e concerto de apparelhos electricos.

SENADO N. 64. (H 9808)

**DOCES DA FABRICA "A SUL AMERICA"**

em latas e caixitas, massa e caldu, da fabricação paulista. Pedidos ao agente em S. Paulo — MANOEL ROSARIO DE AGUIAR. Rua 11 de Agosto 7 (H 13960)

**CHAPÉOS PARA SENHORAS**

**Chapelaria Vargas**

Rua 7 de Setembro, 120
A MAIS BARATEIRA (10181)

**ALFAIATE DE SENHORAS E COSTUREIRA**

JOÃO PEREIRA DA SILVA e ALICE SILVA

Carioca 34—1º andar. Telep. 120, Central. Confecciona, costumes, vestidos, Manteaux a preços reduzidos; aceita fazendas a feitio. (19743)

**Casa do Fio de Ouro**

(Marca Registrada)

Continua na Rua do Ouvidor, 126

GIESE & SA' (10186)

Dentaduras duplas — superior e inferior — com ou sem molas de ouro, das mais aperfeiçoadas e indispensaveis á bôa mastigação e ao embellezamento da bocca. Durabilidade garantida. Preços razoaveis. — No consultorio electro-dentario do Professor DR. SILVINO MATTOS, á rua Uruguayana, 1 e 3, canto da rua da Carioca, em frente ao largo da Carioca; das 7 horas da manhã ás 5 da tarde, todos os dias. Tel. 1555 C. (H 15283)

**O DR. ED. MAGALHAES**

Continua a tratar com o melhor exito as doenças rebeldes da pelle e os tumores; ulc. cancerosas e o arthritismo; a morphéa e a syphilis; á rua Sete n. 36, das 14 ás 16 horas. Das 9 ás 11 emprega o RADIUM e o "914". Injecções indolores e consultas a preço reduzido. (H. 13674.)

DEVEIS FAZER A VOSSA FERRAMENTA TRABALHAR COM FACILIDADE

Um frasco ou uma lata de TRES-EM-UM deveria fazer parte de cada caixa de ferramentas. Lubrifica todas as ferramentas automaticas, as pontas de acção das brócas e púas, chaves inglezas, plainas etc. Evita as continuas deslizadas de serras no serrar. Conserva as laminas e todas as partes de metal sempre limpas e livres de ferrugem. Deve ser applicado constantemente em climas humidos.

Vendido por todos os Commerciantes de primeira classe, acondicionado em frascos de tres differentes dimensões e em latas muito commodas, especiaes para óleo.

CASA PRATT
Distribuidores Geraes
Ouvidor 125, Rio de Janeiro
Rua S. Bento 27, São Paulo
Pará, Pernambuco, Bahia Curityba

**"URIC"**

EM TABLETTES

Pharmaceutico [illegible] dade. Medicamento [illegible] dissolve e expelle [illegible] pregado nas dores [illegible] mo, calculos, arthritismo, [illegible] rose, obesidade, [illegible] as perturbações [illegible]. Não tem dieta. [illegible] Casa Pacheco. [illegible]

**Perseverança Internacional**

Banco de Descontos e Credito Predial

Faz todas as [illegible] carias. Emitte [illegible] das as cidades do [illegible] melhores taxas [illegible] dinheiro em conta corrente [illegible] gando os seguintes juros:

5 % em conta corrente de movimento;
6 % idem, com aviso previo de 30 dias;
8 % letra a prazo de 6 mezes;
10 % em letra a prazo de 12 mezes.

Avenida Rio Branco, 117

(Em frente ao Hotel Avenida)

Rio de Janeiro

**PILULAS**

Curam em poucos dias a [illegible] do estomago, figado ou intestinos [illegible] tas pilulas, alem de tonicas [illegible] cadas nas dyspepsias, [illegible] tre, molestias do figado, [illegible] nauseas, flatulencias, [illegible] São um poderoso digestivo e [illegible] risador das secreções [illegible] naes.

A' venda em todas as pharmacias. Vidro 1$500, pelo correio [illegible] prietario: Drogaria VICTOR [illegible] FIER & Cª; rua S. Pedro [illegible] Rio de Janeiro.

**Doenças de ouvidos garganta, nariz e bocca**

Cura garantida e rapida do OZENA (fetidez do nariz) processo inteiramente novo

DR. EURICO DE LEMOS professor livre dessa especialidade na Faculdade de Medicina do Rio de Janeiro. Consultorio: rua da Assembléa n. 13, sobrado, das 12 ás 6 da tarde. (H [illegible])

**Peitoral pulmosil**

Approvado e licenciado pelo Departamento Nacional de Saude Publica

Unico infallivel da tosse. Grande desinfectante das vias respiratorias. Cura bronchites chronicas, asthma, grippe, catarrhos, suffocações, coqueluche, doenças da garganta, etc. Em todas as pharmacias e drogarias. — Deposito: Drogaria Berrini — Rua Buenos Aires 18 — Rio. (H [illegible])

**DINHEIRO**

**Casa Campello**

Empresta sobre joias mercadorias e tudo que representa valor.

TRAVESSA DAS BELLAS ARTES N. 5, esquina da Avenida Passos n. 29-A. — Telephone Norte 6922. (6082)

**OURO**

Prata, platina, brilhantes, compram-se e pagam-se bem; na praça Tiradentes n. 64 — CASA GARCIA.

**Fallencia de José Ramalho & C.**

O liquidatario receberá diariamente á rua da Quitanda n. 21, sobrado, das 15 ás 17 horas, propostas para a compra da grande fabrica de carros que funcciona no predio n. [illegible] rua Bomfim, em S. Christovão, nesta capital, com todos os seus pertences, carroças, animaes e tudo o mais existente e constante das relações em poder do annunciante. As propostas serão apresentadas em carta lacrada até o dia 15 de setembro proximo, ás 16 horas, em cujo escriptorio serão abertas em presença dos interessados. (Lei 2024, art. [illegible]) A fabrica está em pleno funccionamento e poderá ser vista diariamente das [illegible] ás 18 horas. O liquidatario [illegible] seca. (H. [illegible])

**C. H. — MEDIUNS INVISIVEIS —**

Para obter consultas e Diagnosticos de Qualquer Molestia, é só dirigir a Caixa do Correio nº 1352 (Rio de Janeiro), do Centro Humanitario acima mandando o Nome, Edade, Profissão, Residencia e um Sello de 100 réis para a resposta.

**"915 Homœopatha"**

EM TABLETTES

Dynamisação em primeira centesimal do 914 (Neo-Salvarsan) do pharmaceutico Theophilo [illegible] Empregado contra a SYPHILIS em todas as suas manifestações, como: rheumatismo, feridas, [illegible] da pelle, eczemas, [illegible] nhas, escrophulas, [illegible] las, bubões, tumores, etc. [illegible] dieta. Preço 2$500. [illegible] Casa Pacheco, Casa [illegible] Uruguayana, 91.

**CARPINTEIRO UNIVERSAL**

Vende-se um completamente novo do afamado fabricante Kirchner, tendo todos os eixos sobre espheras, constando de serra de fita, serra circular, tupia, machina de furar. Esta machina chegou ha dias da Allemanha. Louis & Mangeon Rua General Camara n. 161. Telephone Norte n. 2236.

A' venda em toda a parte!

FARINHA LACTEA

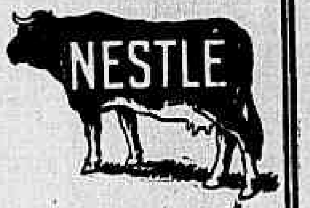

NESTLÉ

tem fama mundial como alimento para Creanças, Anciãos e Convalescentes.

A' venda em toda a parte

LIQUIDANDO ASSIM AS JOIAS

"Nem o capital salvará!"

O PROPRIETARIO DA CASA LACROIX

| | |
|---|---|
| Pulseira-relogio, para senhora, ouro de lei | 100$000 |
| Pulseiras-relogio, para homem, prata de lei | 35$000 |
| Relogios de nickel | 11$000 |
| Carteiras com escudo de ouro de lei, desde | 18$000 |
| Cigarreiras, imitação de prata (alpaca), desde | 16$000 |
| Cigarreiras de prata de lei, desde | 45$000 |
| Collares de ouro de lei, desde | 12$000 |
| Bengalas com castão de ouro de lei, desde | 42$000 |

As joias com brilhantes soffrem grande abatimento.
(H 15394) PRAÇA TIRADENTES, 36. Telephone C. 3711.

# COLLEGIOS

O DE MAIOR RENOME E TRADIÇÕES NO BRASIL — O GYMNASIO PIO AMERICANO — Rua Teixeira Junior 48 — Tel. V. 1.041. (8515)

## CARTEIRAS ESCOLARES

da GRANDE FABRICA «REFINETTI»

S. PAULO

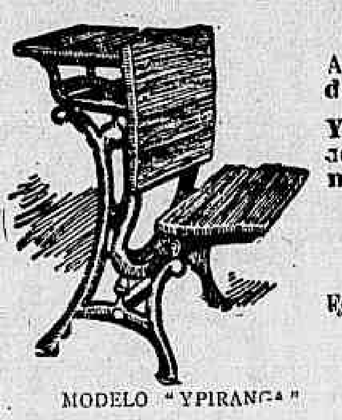

MODELO "YPIRANGA"

As unicas adoptadas pelo Governo do Estado de S. Paulo.

Ypiranga (para um, dois e tres alumnos) e as do systema Chandler «Normal» Complementar e «Escolar»

Luxo, Conforto e Durabilidade

Remettem-se catalogos

Escrip.: Rua de S. Pedro, 84 - Sob.

Caixa do Correio 1045 — Tel. N. 4749

RIO DE JANEIRO (10558)


# ACTOS FUNEBRES

## Rita Lyrio Assumpção

Armindo Assumpção e filhos, irmãs e cunhados, convidam as pessoas de sua amizade para assistirem á missa de 7º dia, do fallecimento de sua boa esposa, mãe, irmã e cunhada RITA, que será rezada no dia 16, 2ª feira, ás 9 horas, na matriz de N. S. da Luz, na estação do Rocha, confessando-se eternamente gratos a todos que os acompanharam nesta dor. (H. 14334)

## Dinorah Leal Loureiro

(1º ANNIVERSARIO)

Oswaldo A. Loureiro e seu filhinho Dinaldo Leal Loureiro (ausente) convidam seus parentes e amigos para assistirem ás missas que mandam rezar por alma de sua querida e nunca esquecida DINORAH, na egreja de S. Francisco de Paula, no dia 17 do corrente, ás 8 1|2 horas da manhã, antecipando a todos que comparecerem os seus agradecimentos. (H. 14972)

## O 2º Tenente Intendente Clemente Ferreira da Silva

A viuva Narcisa Maria de Oliveira, convida os seus parentes e amigos para assistirem á missa de anno, na egreja de Nossa Senhora do Realengo no dia 16 ás 8 horas, por alma do seu fallecido marido. (H. 15210)

## Agradecimento

A familia do finado coronel FRANCISCO PINTO DE OLIVEIRA, na impossibilidade de agradecer pessoalmente a todos os que se associaram á sua dor, vem publicamente patentear aos mesmos a sua gratidão pelas demonstrações de conforto e amizade recebidas por occasião do seu fallecimento. (H. 15246)

## Joaquim Ferreira Carneiro

Manoel Ferreira Carneiro, sua esposa e filhos, participam o fallecimento de seu irmão, cunhado e tio e convidam para assistirem ao enterro que se realiza hoje, ás 9 horas, saindo o feretro da rua Alzira Valdetaro 18 (Sampaio). A' todos agradecem. (H. 15266)

## Dr. Francisco Xavier Oliveira de Menezes

O director, os professores e os funccionarios catholicos do Collegio Pedro II fazem rezar na segunda-feira, 16 do corrente, ás 9 1|2 horas, na egreja do S. S. Sacramento, uma missa pelo eterno repouso do seu companheiro DR. FRANCISCO XAVIER OLIVEIRA DE MENEZES, professor jubilado do mesmo Collegio; e para este acto de religião e saudade convidam a exma. familia e os amigos do illustre finado. (H. 15258)

## Isabel Augusta de Barros

Eduardo Pereira de Barros, seus filhos e mais parentes, profundamente sentidos com o passamento da sua prezada esposa, mãe, filha e irmã, mandam celebrar uma missa de setimo dia, em suffragio de sua alma, segunda-feira, 16 do corrente, ás 9 horas da manhã, na matriz de N. S. da Luz, agradecendo desde já ás pessoas que se dignarem comparecer a esse acto de religião. (H. 15396)

## Carolina Bueno da Roza Faria

Euzebio Leão de Gouvêa Faria participa aos parentes e amigos o fallecimento de sua idolatrada esposa, hontem, 13 do corrente, ás 14 horas, á rua da Liberdade n. 33, de onde será o seu saimento para o cemiterio de São Francisco Xavier. (H. 15428)

## Yára de Almeida

Lino R. Nobrega e senhora, Yolanda Nobrega de Almeida, Maria Brunner, Henrique R. Nobrega e familia, Idalina Nobrega de Albuquerque e filho, Victor R. Nobrega e familia (ausentes), Lino Nobrega Junior e familia, Manoel R. Nobrega, Archimimo Lapagesse e demais parentes presentes e ausentes, agradecem penhorados a todos que acompanharam á ultima morada a sua querida e saudosa neta, irmã, sobrinha e noiva YA'RA DE ALMEIDA e de novo convidam para assistirem á missa de setimo dia que em suffragio de sua alma, mandam rezar hoje, sabbado, 14 do corrente, ás 8 1|2 horas, na matriz de S. Francisco Xavier, confessando-se antecipadamente gratos. (H. 15110)

## Georgina Diniz Quintella

(NHORINHA)

Agnello Quintella Filho e seus filhos, Virgilio Gonçalves Diniz, senhora e filhos, Agnello Quintella, senhora e filhos, participam aos seus amigos e parentes o fallecimento de sua querida esposa, mãe, filha, cunhada, irmã e tia NHORINHA, e convidam para acompanhar os seus restos mortaes hoje, 14 de Agosto, da Estrada Nova da Tijuca 445, ás 3 horas da tarde, para o cemiterio de S. João Baptista e desde já hypothecam o seu reconhecimento. (H 15418)

## Carolina Cadet de Souza Tavares

Feliciano Moreira de Souza, Caetana dos Santos Cadet de Souza, José Feliciano Moreira de Souza, Ida Velloso de Souza e filhos, Newton Oliveira, Alexandrina Oliveira e filhos mandam celebrar na matriz da Gloria, ás 9 1|2 horas de hoje, sabbado, 14 do corrente, uma missa pelo eterno descanso de sua filha, irmã, cunhada, tia e prima CAROLINA CADET DE SOUZA TAVARES, trigesimo dia de seu fallecimento. (H. 14860)

## Maria Borges de Oliveira Lima

VIUVA DO CORONEL EDUARDO DE OLIVEIRA LIMA

Sua mãe, filhas, genros e irmãos participam a seus parentes e amigos o fallecimento de sua filha, mãe, sogra e irmã, e convidam para o enterro que se realizará hoje, ás 16 horas, saindo o feretro da rua São João 37 (Estação do Rocha) para S. Francisco Xavier. (H. 15462)

## Custodio Martinho Carneiro

(FALLECIDO EM FAMALICÃO — PORTUGAL)

Antonio Martinho de Andrade, esposa, filhos e genro, Ayres Martinho de Andrade e familia, David Martinho Andrade e familia, Alberto Saraiva e familia, José Joaquim d'Andrade e familia e João Fernandes Azevedo e familia, tendo recebido a infausta noticia do passamento de seu extremoso pae, sogro, cunhado e avô CUSTODIO MARTINHO CARNEIRO, fazem celebrar hoje, sabbado, 14 do corrente, ás 10 1|2 horas, no altar-mór da egreja de S. Francisco de Paula, uma missa de 7º dia pelo eterno repouso de sua alma. Para esse acto de religião convidam os seus parentes e amigos, pelo que se confessam gratos. (H. 13991.)

## Maria José da Silva Cunha

José Victoriano Aranha da Silva e Arthur Ferreira dos Santos convidam os amigos da fallecida D. MARIA JOSE' DA SILVA CUNHA para assistirem á missa que será celebrada hoje, sabbado, 14 do corrente, setimo dia do seu passamento, ás 8 1|2 horas, na egreja do Sacramento. (H. 13.993.)

## Missa em acção de graça

Hyppolito Fernandes Porto agradece ao distincto medico Dr. Aristides Caire de o ter salvo da terrivel molestia, e ao mesmo tempo convida aos seus amigos e parentes para assistirem á missa em acção de graças que será celebrada hoje ás 9 horas, na egreja de S. José no Engenho de Dentro. (H. 15209)


Porcos de Raça

Poland China e Berkshire

Leilão em 18 do corrente

A'S 2 HORAS DA TARDE

No recinto da Exposição de Gado

RUA MATTA MACHADO (15318

SAL AMMONIACO

Kilo 2$000

Rua da Quitanda, 45 (10067)

39

E' este o numero á rua Gonçalves Dias, entre as ruas Sete e Ouvidor, da

CASA DE CONFIANÇA

que, por motivo de obras no respectivo predio, principiou a liquidar todo o seu grande stock de joias. E' uma liquidação verdadeira, como facilmente se verifica, apreciando os artigos e os competentes preços, como se vê desta tabella:

TODOS OS ARTIGOS SÃO DE OURO DE LEI

| | | |
|---|---|---|
| Botões de ouro para punhos, par | desde | 11$000 |
| Rosarios de ouro | " | 63$000 |
| Correntes de ouro para homens | " | 42$000 |
| Collares de ouro | " | 8$000 |
| Pulseiras de ouro para creança | " | 13$000 |
| Collares de prata | " | 1$500 |
| Bolsas de fino metal | " | 12$000 |
| Trousses de fino metal | " | 62$000 |

Bolsas de prata, carteiras para homem, escudos esmaltados para todos os clubs e outros artigos do mesmo genero, grande variedade de outros artigos, por preços que não temem confronto.

QUEIRAM VERIFICAR, VISITANDO O

39 (40499)

Oleo de figado de bacalhau em pó

(SEM GOSTO E SEM CHEIRO)

Contém todos os principios nutritivos e curativos do Oleo natural; é de gosto agradavel e o supportam os estomagos mais delicados.

E' O MELHOR FORTIFICANTE EMPREGADO NAS DEBILIDADES EM GERAL.

(Tem dezenas de attestados de celebridades medicas).

Preparado do Dr. A. J. Roth

Depositarios geraes: — SILVA ASSUMPÇÃO & C. RUA GENERAL CAMARA N. 13 — Tel. 1879, Norte. (10057)

MOLESTIAS DOS RINS E DO CORAÇÃO

Use o TONICARDIUM, tonico dos rins e do coração; limpa a bexiga, desinflama os rins, cura as nephrites, areias, colicas renaes; augmenta as urinas. Cura as inchações dos pés e rosto, pela manhã, hydropsias com cansaço, falta de ar, palpitações, dores sobre o coração, asthma, bronchite asthmatica, arterio-sclerose; remedio indispensavel a todas as pessoas edosas. Em todas as drogarias e na Casa Huber, rua Sete n. 61.
Granado & Filhos, r. Uruguayana n. 91; Drogaria Rodrigues, r. Gonçalves Dias n. 59; Drogaria Pacheco, r. dos Andradas 41. (H 15351)

E' vantajoso não confundir

Para ter a certeza de que se compra na Joalheria "ESMERALDA" é preciso reparar que todas as portas e vitrines tenham o distico

"A ESMERALDA"

EXPOSIÇÃO PERMANENTE DE JOIAS E OBJECTOS DE ARTE NO 1º ANDAR SERVIDO POR ELEVADOR.

8 e 10 — TRAVESSA DE S. FRANCISCO — 8 e 10 (9296)

Fim de Estação

A mais Popular e barateira Alfaiataria TORRE DO TOMBO vende sobretudos de pura lã a 50$, 60$ e 80$, todos os modelos.

204 — Rua Sete de Setembro — 204

JUNTO A' PRAÇA TIRADENTES (Casa de 4 portas)

RESTAURADOR SOARES

Tonico de agradavel perfume, faz com que os cabellos brancos fiquem pretos no espaço de 8 a 10 dias, logo que se agite o frasco na occasião de usal-o.
Não contém nitrato de prata, dá força e vigor e rejuvenesce os cabellos, extingue a caspa com 4 applicações.
O RESTAURADOR SOARES é o melhor tonico contra a calvicie.
A' venda em todas as perfumarias e pharmacias e drogarias.
Preço. . . . 3$000 — Pelo Correio . . . 5$000 (2776)

DENTES

abalados e doridos, gengivas inflammadas, aphtas e mão halito — usem ROZORAL

Desinfectante da bocca. Usado como dentifricio. Vende-se nas pharmacias e perfumarias. Deposito: The Dental Mfg. C. Ltd.—Largo da Carioca, 11. (H 10512)

Dentes, bocca e garganta —

Use "Calmettina". Sempre "Calmettina"! "Calmettina" sempre!! (Elixir e pasta). (9531)

AOS RHEUMATICOS

O sr. F. R. Barreto, conceituado negociante á rua dos Coqueiros estava entrevado na cama desde dezembro, com terrivel rheumatismo. A conselho de seu medico, usou o afamado Rob de Summa Salsado de Alfredo de Carvalho. Com tres frascos apenas já tomou conta do seu negocio. E, como este caso conta o Rob de Summa milhares. A' venda nas boas pharmacias e drogarias. Deposito: Primeiro de Março n. 10, Alfredo de Carvalho & C. 6531)

SEM INJECÇÕES

SEM INJECÇÕES

Cura-se em poucos dias a Gonorrhéa ou outro qualquer corrimento com o uso do GONOCELLE; não tem dieta nem affecta os intestinos. E' em tablettes, por isso torna-se facil seu uso. Preço 2$000. Deposito, Sete de Setembro 61 — CASA HUBER. (4886)

Gonocelle

CHARUTARIA HAVANEZA

CASA ESPECIAL EM ARTIGOS PARA FUMANTES TENDO SEMPRE VARIADO SORTIMENTO DE

Bolsas de couro para fumo — Piteiras de todas as qualidades — Cigarreiras de couro e metal e outros artigos.

Descontos a revendedores

Rua do Ouvidor, 188 e Largo de S. Francisco de Paula, 14 (10002)

Remedio das Senhoras!!

E' o tonico-utero-ovariano SEDANTOL, que restitue a saude perdida, pela anemia, pallidez, magreza, fastio, flores brancas, colicas, suspensões, hemorrhagias; regula e faz apparecer as visitas, cura as doencas do utero, ovarios e todas enfermidades das senhoras de qualquer edade. Depositarios: Drogaria Rodrigues, rua Gonçalves Dias, 59 e Granado & Filhos, rua Uruguayana 91. (H 15351)

Pó de arroz do Lar

O mais adherente e o mais perfumado.
Em todas as perfumarias.
Deposito: Perfumaria Silva, R. do Theatro n. 9 — Caixa 2$500. (5470)

Doenças do pulmão

— Dr. F. Catão, do Hospital dos Tuberculosos, Docente da Faculdade de Medicina do Rio de Janeiro; 58, Sete de Setembro; consultas, das 14 horas em deante. Teleph. 4992, Central. (4843)

O que é verdade

é que a Joalheria Valentim vende barato de facto, e compra qualquer quantidade de joias velhas ou novas, sendo de boa procedencia; paga o maximo do valor. Rua Gonçalves Dias n. 37, telephone 994 Central. (9945)

CURSO DE CORTE

Sta. Cecilia

Habilitam-se por escala geometrica, pratica, todos os modelos dos figurinos que lhe forem apresentados, como chapéos, bordados á mão e á machina. Cortam-se moldes.
Professoras:
Mme. NUNES DE ABREU e senhorita IRENE GUEDES. Rua Uruguayana n. 146, 1º andar. Teleph. Norte, 3573. (6628)

IMPOTENCIA

SYPHILIS, ESTREITAMENTOS URETHRAES

Cura electro-medica certa, radical

Dr. Caetano Jovine

Rua S. José, 56 — De 1 ás 5 da tarde — Teleph. C. 2155 (10444)

VINHO IODO PHOSPHATADO DE WERNECK.

ANEMIA

LYMPHATISMO

DEBILIDADE (9387)

GUARANÁ MAUÉS

Tratado com Hygiene! Sem cheiro de Tabaco!

na Rua do Rosario, 96

Depto. geral do Guaraná (7382)

VIAS URINARIAS

ELECTRICIDADE MEDICA

O DR. C. DAUDT garante optimos resultados, tanto nos casos chronicos como nos agudos.
RUA URUGUAYANA, 43. Das 3 ás 5 horas. (9863)

Casa Guaraná

a unica que recebe directamente o verdadeiro

Guaraná Maués

Rua do Ouvidor n. 120.
CHARUTARIA PARA' (7381)


## CAMELIA

Tive a ventura de receber o objecto, que mandaste, e que anciosamente esperava. Fiz o que prometti, mas, já percebi que tu não fazes tudo. Então esperas um dia tão vago?... Não é breve, como se combinou? Esperava que fosses mais minuciosa. Saudades de Jake. (H. 15373)


GONORRHENO

E' o unico especifico que cura radicalmente (sempre tem curado) qualquer gonorrhéa e qualquer corrimento, para homens e senhoras. Quem soffre de gonorrhéa não deve desanimar, depois de usar todos os medicamentos não obtendo a cura — use 1 só vidro de GONORRHENO e logo no 1º dia terá grande melhora e a cura certa em poucos dias, sem dor. Restitue-se o mesmo dinheiro se não curar radicalmente, o que é impossivel. — E' vendido pela Pharmacia Paulo — Rua General Pedra, 88 (esquina Maurity), Mangue, Vº, 3$, pelo Correio, 5$. Deposito em S. Paulo: Alvim & C.ª — Rua S. Bento, 14. (H 15377)


# COMMERCIO

Rio, 14 de agosto de 1920.

### NOTAS DO DIA

No Ministerio da Guerra (directoria de engenharia), termina hoje, á 1 hora da tarde, o prazo para o recebimento de propostas para as obras de que carece o Hospital Central do Exercito.

### ASSEMBLÉAS ANNUNCIADAS

Companhia Oliveira Industrial, dia 14, á 1 hora da tarde.
Companhia Industrial Campista, dia 16, ás 2 horas da tarde.
Sociedade Anonyma Registro Maritimo Brasileiro, dia 16, á 1 hora da tarde.
Sociedade Cooperativa Predial Limitada, dia 18, á 1 hora da tarde.
Companhia Brasileira de Viação e Commercio, dia 19, ás 2 horas da tarde.
Companhia Fiação e Tecidos S. Felix, dia 17, ás 2 horas da tarde.
Companhia Industrial de Valença, dia 17, á 1 hora da tarde.
Companhia Grandella, dia 19, á 1 hora da tarde.
Companhia Nacional de Construcções Civis e Hydraulicas, dia 20, á 1 hora da tarde.
Companhia Perfumaria Beija-Flor, dia 23, á 1 hora da tarde.
Companhia Morro da Mina, dia 23, ás 2 horas da tarde.
Empreza de Aguas de Caxambu', dia 23, á 1 hora da tarde.

### CONCORRENCIAS ANNUNCIADAS

Inspectoria de Mattas, Jardins, Caça e Pesca, para o arrendamento, a titulo precario, do edificio do Passeio Publico e suas dependencias e dos pavilhões e terraço, dia 16, á 1 hora da tarde.
Ministerio da Guerra (directoria de engenharia), para a reforma da installação electrica do Hospital Central do Exercito, dia 17, á 1 hora da tarde.
... regimento de artilheria de montanha, para o fornecimento de generos alimenticios e forragens, dia 20, á 1 hora da tarde.
Estrada de Ferro Central do Brasil, para o fornecimento de fio metallico para o fechamento de carros, dia 21, á 1 hora da tarde.
Estrada de Ferro Central do Brasil, para o fornecimento de uma superstructura metallica para passagem superior de vehiculos em Todos os Santos, dia 24, á 1 hora da tarde.
Directoria Geral de Obras e Viação da Prefeitura, para o fornecimento de ... de carbonato de cal, branca, dia ..., ás 2 horas da tarde.
Directoria Geral de Obras e Viação da Prefeitura, para a reconstrucção do calçamento a parallelepipedos do trecho final de 28 1|2 metros e fios ... calçamento a parallelepipedos sobre ... de macadame do trecho inicial de ... metros da ladeira do Faria, até ... da ladeira do Barroso, dia 9, ... horas da tarde.
... regimento de artilheria de montanha, para o fornecimento de generos alimenticios e forragem, dia 20, á 1 hora da tarde.

### REUNIÃO DE CREDORES

Fallencia de M. Duarte & C. Limitada, dia 16, ás 2 horas da tarde.
Fallencia da Companhia de Fiação e Tecidos S. Felix, dia 19, ás 2 horas da tarde.
Fallencia do Banco Vitalicio do Brasil, dia 20, ás 2 horas da tarde.
Fallencia de Rodrigues Lima & C., dia 23, á 1 hora da tarde.
Fallencia de A. Carvalho, dia 23, á 1 hora da tarde.

### PAGAMENTOS ANNUNCIADOS

Dia 16 — Companhia Brasil Industrial, juros.
Dia 19 — Companhia Transporte e Carruagens, dividendo de 3$000.

### VENDAS JUDICIAES

Dia 14 — Corretor Arthur Augusto de Almeida, as obrigações da Associação dos Empregados no Commercio do Rio de Janeiro.

### CAMBIO

Hontem, a abertura deste mercado foi realizada em boas condições de estabilidade, com os bancos sacando a 13 27|32 e 13 7|8 d. e comprando o papel particular a 13 31|32 e 14 d.

Durante o dia o mercado manifestou-se firme, obtendo-se cambiaes a 13 7|8 e 13 29|32 d. e quasi em seguida de 13 7|8 a 13 15|16 d. e collocação para as letras de cobertura a 14 e 14 1|32 d.

Os negocios conhecidos foram regulares, fechando o mercado em posição fraca, vigorando para os saques a taxa de 13 7|8 d. e para a compra do papel particular as de 13 15|16 e 13 31|32 d.

TABELLAS DOS BANCOS

| | A 90 DIV. | |
|---|---|---|
| Londres | 13 13|16 a | 13 15|16 |
| Paris | $350 a | $354 |

| | A' VISTA | |
|---|---|---|
| Londres | 13 1|2 a | 13 5|8 |
| Paris | $353 a | $357 |
| Hespanha | $739 a | $750 |
| Italia | $245 a | $255 |
| Belgica | $380 a | $386 |
| Portugal | $890 a | $960 |
| Nova York | 4$840 a | 4$900 |
| Suecia | 1$015 a | 1$040 |
| Suissa | $815 a | $815 |
| Rumania | — | $148 |
| Japão (yen) | 2$530 a | 2$540 |
| Buenos Aires (peso, ouro) | 4$260 a | 4$370 |
| Buenos Aires (peso, papel) | 1$850 a | 1$905 |
| Syria | $361 e | $362 |
| Hollanda (florim) | 1$640 a | 1$670 |
| Austria | — | $050 |
| Bulgaria | — | $122 |
| Noruega | $745 a | $780 |
| Dinamarca | $745 a | $770 |
| Hamburgo | $108 a | $120 |
| Montevidéo | 4$250 a | 4$450 |
| Beyruth | 13 17|32 | — |
| Vales, café | $345 a | $350 |
| Vales ouro, por 15 | — | 22$579 |

CABO

| | | |
|---|---|---|
| Londres | 13 3|8 a | 13 15|32 |
| Nova York | 4$900 a | 4$940 |
| Portugal | — | $940 |
| Syria | — | — |
| Rumania | — | — |
| Montevidéo | — | 4$360 |
| Hollanda (florim) | — | 1$635 |
| Italia | — | $249 |
| Hespanha | — | $744 |
| Paris | $354 a | $359 |
| Suecia | — | 1$025 |
| Noruega | — | $753 |
| Dinamarca | — | $753 |
| Belgica | — | $384 |
| Suissa | — | $829 |
| Buenos Aires (peso, papel) | — | 1$910 |
| Japão (yen) | — | 2$580 |

### CURSO OFFICIAL DO CAMBIO

| | 90 DIV. | A' VISTA |
|---|---|---|
| Sobre Londres | 13 7|8 | 13 3|4 |
| " Paris | $350 | $353 |
| " Italia | — | $248 |
| " Montevidéo | — | 4$290 |
| " Hespanha | — | $741 |
| " Nova York | — | 4$849 |
| " Portugal (escudos) | — | $920 |
| " Buenos Aires (peso ouro) | — | — |
| " Buenos Aires (peso papel) | — | 1$891 |
| " Hollanda (florim) | — | 1$637 |
| " Syria | — | $358 |
| " Palestina | — | $358 |
| " Beyruth | — | — |
| " Austria | — | — |
| " Japão (yen) | — | 2$565 |
| " Suecia | — | 1$015 |
| " Noruega | — | $745 |
| " Dinamarca | — | $745 |
| " Belgica | — | $383 |

*Extremas*:

| | |
|---|---|
| Caixa matriz | 13 27|32 a 13 15|16 |
| Bancario | 13 13|16 a 13 29|32 |

*Moedas*:

| | | |
|---|---|---|
| Soberanos | — | — |
| Libras (papel) | — | — |
| Dollars (papel) | — | 4$750 |
| Pesetas (papel) | — | — |
| Escudos (papel) | — | — |
| Marcos (papel) | — | — |
| Pesos argentinos (papel) | — | — |
| Francos (papel) | — | $300 |
| Liras (papel) | — | $280 |


Louis Boher & C.

CAFÉ — ASSUCAR — CEREAES

Recebem café á consignação sem receber commissão.

IMPORTADORES:

Arame farpado, Enxadas, Arados, Salitre, Enxofre, etc., etc.

R. Benedictinos, 1, 2º andar. (9855)


### MOVIMENTO DO CAFÉ

SANTOS

Dia 12:

| | Saccas |
|---|---|
| Entradas | 55.700 |
| Desde 1º | 441.866 |
| Média | 36.822 |
| Desde 1º de julho | 1.085.090 |
| Saídas | 74.654 |
| Existencia | 1.670.641 |

PREÇOS

Typo 4 . . . . . 11$200
Posição do mercado: calmo.

RIO

Pauta, $860

Entradas em 12:

| | Saccas | |
|---|---|---|
| E. F. Central | 862 | |
| E. F. Leopoldina | 4.370 | |
| Barra a dentro | — | |
| Cabotagem | 731 | |
| Total | 5.963 | |
| Desde 1º | | 85.291 |
| Média | | 7.708 |
| Desde 1º de julho | | 331.109 |
| Média | | 7.700 |

Embarques em 12:

| | | |
|---|---|---|
| Estados Unidos | 2.455 | |
| Europa | 4.403 | |
| Cabotagem | 885 | |
| Rio da Prata | — | |
| Pacifico | — | |
| Total | 6.833 | |
| Desde 1º | | 59.228 |
| Desde 1º de julho | | 311.180 |
| Existencia em 13 | | 304.995 |

Hontem, este mercado abriu fraco, com bastante café á venda e regular procura, tendo sido effectuadas, de manhã, transacções de 2.249 saccas, na base de 12$100, o americano, por arroba, pelo typo 7.

A' tarde, foram realizados negocios de 2.735 saccas, ao mesmo preço da manhã, fechando o mercado em posição inalterada.

A Bolsa de Nova York abriu com 15 a 35 pontos de baixa.

Passaram por Jundiahy 44.000 saccas.

Por cabotagem e barra a dentro não houve entradas.

COTAÇÕES

| | Americano |
|---|---|
| Typo 3 | 13$100 |
| Typo 4 | 13$000 |
| Typo 5 | 12$700 |
| Typo 6 | 12$400 |
| Typo 7 | 12$100 |
| Typo 8 | 11$700 |
| Typo 9 | 11$300 |

### MOVIMENTO DO CAFÉ A TERMO

Agosto: 1ª cotação, não cotado; 2ª cotação, 11$100; 3ª cotação, 12$; setembro: 1ª cotação, 11$850; 2ª cotação, 12$050; 3ª cotação, 11$950; outubro: 1ª cotação, 11$800; 2ª cotação, 12$; 3ª cotação, 11$900; novembro: 1ª cotação, 11$750; 2ª cotação, 12$; 3ª cotação, 11$900; dezembro: 1ª cotação, 11$700; 2ª cotação, 11$950; 3ª cotação, 11$900; janeiro: 1ª cotação, 11$700; 2ª cotação, 11$900; 3ª cotação, 11$850; fevereiro: 1ª cotação, 11$550; 2ª cotação, 11$800; 3ª cotação, 11$750; março: 1ª cotação, não cotado; 2ª cotação, 11$700, e 3ª cotação, 11$700.

Vendas: 1ª cotação, 28.000 saccas; 2ª cotação, 7.000 saccas, e 3ª cotação, 18.000 saccas.

Total das vendas: 53.000 saccas.

Posição do mercado: 1ª cotação, frouxo; 2ª cotação, firme, e 3ª cotação, calmo.

ULTIMAS OFFERTAS

| | V. | C. |
|---|---|---|
| Agosto | 12$300 | 13$000 |
| Setembro | 12$100 | 11$950 |
| Outubro | 12$100 | 11$900 |
| Novembro | 12$000 | 11$900 |
| Dezembro | 12$000 | 11$900 |
| Janeiro | 12$000 | 11$850 |
| Fevereiro | 11$950 | 11$750 |
| Março | 11$900 | 11$700 |


COTAÇÕES DE ROCHA FARIA & Cia.

MATRIZ: rua Buenos Aires, 160 (1º andar), RIO DE JANEIRO. Caixa Postal, 710

FILIAL: Rua Santo Antonio, 62 (1º andar), SANTOS. Caixa Postal, 224. End. teleg.: "ROCHAFARIA"

Preços por 15 kilos, no Rio:

| Typos | Americano | Europeu |
|---|---|---|
| 2.. | 13$600 a 13$900 | 14$100 a 14$400 |
| 3.. | 13$300 a 13$600 | 13$700 a 14$000 |
| 4.. | 13$000 a 13$300 | 13$300 a 13$600 |
| 5.. | 12$700 a 13$000 | 12$900 a 13$200 |
| 6.. | 12$400 a 12$700 | 12$500 a 12$800 |
| 7.. | 12$100 a 12$400 | 12$100 a 12$400 |
| 8.. | 11$700 a 12$000 | 11$800 a 12$100 |
| 9.. | 11$300 a 11$600 | 11$400 a 11$700 |

Informações: mercado CALMO.

Nota — Cafés consignados para Santos, os conhecimentos e correspondencia devem ser endereçados á MATRIZ. (9849)

AGENCIA COMMERCIAL DO B. POPULAR DE MINAS

Sociedade Cooperativa de Responsabilidade Limitada

RIO E SANTOS

Rua Municipal n. 8 — Caixa postal, 1673
End. Tel. "COLARES"

Recebemos cafés consignados para Santos; correspondencia e conhecimentos dirigidos para o Rio.

PREÇOS POR 15 KILOS, no RIO:

| Typos | Cafés do Sul e Oeste de Minas: Americanos | Cafés do Sul e Oeste de Minas: Cafés de côr | Cafés de outras procedencias: Americanos | Cafés de outras procedencias: Cafés de côr |
|---|---|---|---|---|
| 2 | 14$502 | 14$706 | 14$093 | 14$193 |
| 3 | 14$093 | 14$298 | 13$685 | 13$787 |
| 4 | 13$685 | 13$889 | 13$276 | 13$378 |
| 5 | 13$378 | 13$583 | 12$970 | 13$072 |
| 6 | 13$072 | 13$276 | 12$664 | 12$766 |
| 7 | 12$776 | 12$970 | 12$357 | 12$459 |
| 8 | 12$357 | 12$561 | 11$949 | 12$051 |
| 9 | 11$949 | 12$153 | 11$540 | 11$642 |

Mercado CALMO. — A. J. da Costa Pereira — Sabino De Robertis.

Pinto, Lopes & C.

R. Benedictinos 25 — Rio

EXPORTADORES E COMMISSARIOS DE CAFE', MANTEIGA E CEREAES. (2799)


### O MERCADO DE SANTOS

Santos, (Do correspondente). Relação dos exportadores que despacharam café hontem na recebedoria de Rendas: J. C. Mello, 7.036 saccas; Comp. Prado Chaves, 5.730; S. A. Casa Levy, 5.000; Leon Israel & C. Ltd, 4.000; The Brazilian Trade &C. 3.500; Silva Ferreira & Co., 3.000; Maurice Block Lepeltier & C. 3.000; American Coffee & C. 3.000; A. Diebold & C. 3.000; A. Ferreira & C. 2.500; S. A. Casa Picone, 2.250; Andrade Junqueira & C. 2.200; A. Boye & C. 1.000; Neri & C. 750; Jessouroun Irmãos & C. Ltd. 596; S. Franco-Bresilienne, 550; Norman & C. 250; Raphael Sampaio & C. 300; De la Cour & Co. 229; Diversos, 9; Naumann, Gepp & Ltd, Hard Rand & C. 2.000 cada. Café Mineiro — E. Hohnston & Ltd, 654 saccas. Total, 53.324 saccas.

—:— O movimento geral de café verificado hontem nesta praça, foi o seguinte: café baldeado com destino a esta cidade, 47.441 saccas; café entrado, 46.471; café saido, 79.540; café embarcado, 31.333; café despachado, 53.324. O mercado disponivel fechou estavel, com base para o typo 4 11$200. A Recebedoria de Rendas arrecadou pelo café despachado, francos 265.312. As vendas conhecidas, foram de 40.000 saccas.

—:— A importancia arrecadada hontem pela Recebedoria de Rendas, foi de 213:368$745. A Alfandega tambem arrecadou a importancia de ..... 376:766$668.

—:— O mercado do termo hontem fechou calmo, tendo sido realizadas vendas de 27.000 saccas de café.

—:— O "stock" de café existente nesta praça, em primeira e segunda mão, é de 1.538.935 saccas.

—:— Foram despachados hontem na Mesa de Rendas, para Gothemburg, 600 saccos de feijão; para Nova York, 500 kilos de mamona; para Hamburgo, 750 saccos de arroz, e para Buenos Aires, 50 ditos.

—:— A pauta semanal do café paulista é de $700, e a do mineiro, $780.

—:— Foi exonerado, a pedido, do cargo de preposto do corretor official de café, Sr. Manuel Elias Ruiz, o Sr. Herman Aloys Reipert.


CAFE'

EDUARDO ARAUJO & Cº.

Rua Municipal, 28 — Rio

Prestam as melhores contas. (4891)


### ASSUCAR

Entradas em 12: 8.543 saccos.
Desde 1º: 59.104 ditos.
Saidas em 12: 2.603 saccos.
Desde 1º: 35.999 ditos.
Existencia em 13, de tarde: 172.251 saccos.
Posição do mercado: calmo.

COTAÇÕES

| | |
|---|---|
| Branco, crystal | 1$160 a 1$180 |
| Mascavinho | $900 a $940 |
| Mascavo | $800 a $840 |
| Idem 3ª sorte | Não ha |
| Branco usina | Não ha |
| Crystal amarello | Não ha |
| 2º jacto, branco | $980 a 1$020 |

### ALGODÃO

Entradas em 12: 268 fardos.
Desde 1º: 1.857 ditos.
Saidas em 12: 896 fardos.
Desde 1º: 3.644 ditos.
Existencia em 13, de tarde: 43.701 fardos.
Posição do mercado: estavel.

COTAÇÕES

| | |
|---|---|
| Sertões | 37$000 a 38$000 |
| Paulista | 34$000 a 36$000 |
| Primeiras sortes | 33$000 a 36$000 |
| Mediano | 32$000 a 33$500 |

### RENDAS PUBLICAS

RECEBEDORIA DE MINAS

| | |
|---|---|
| Arrecadação do dia 13 | 36:443$500 |
| De 1 a 13 | 267:199$700 |
| Em egual periodo do anno passado | 245:480$633 |

### BOLSA

VENDAS

| | |
|---|---|
| *Apolices*: | |
| Uniformizadas, de 200$000, 1, 3, a | 890$000 |
| Ditas de 1:000$, 2, 1, 3, 4, 4, 4, 4, 5, 6, 8, 10, 11, 65, a | 890$000 |
| Ditas idem, 10, 46, 9, a | 892$000 |
| Obras do Porto, 21, a | 865$000 |
| Diversas Emissões, de réis 1:000$, 12, a | 882$000 |
| Ditas idem, 2, 4, 10, 13, 13, 38, 80, 100, 200, a | 884$000 |
| C. do Thesouro, 31, a | 863$000 |
| Municipaes, de lb. 20, port., 15, a | 240$000 |
| Ditas de 1906, portador, 15, a | 189$000 |
| Ditas idem, 40, a | 189$500 |
| Ditas de 1914, port., 10, 150, a | 189$000 |
| Ditas de 1917, port., 10, 10, 20, 17, 20, 20, 30, 100, 50, 45, 30, 10, 50, 100, a | 187$000 |
| Ditas idem, 5, 5, 7, 10, 50, a | 187$500 |
| Ditas de Nictheroy, 1ª serie, 12, 23, a | 92$000 |
| E. de Minas Geraes, de 1:000$, 96, a | 880$000 |
| Ditas idem, 1, 5, a | 882$000 |
| *Bancos*: | |
| Commercial, 150, a | 176$000 |
| Brasil, 8, a | 263$000 |
| Dito idem, 20, a | 265$000 |
| Portuguez do Brasil, 50, a | 295$000 |
| *Companhias*: | |
| Loterias N. do Brasil, 100, 100, a | 11$500 |
| Minas S. Jeronymo, 100, 100, 100, a | 73$000 |
| Confiança Industrial, 40, 60, a | 220$000 |
| *Debentures*: | |
| Santa Helena, 16, a | 203$000 |
| Antarctica Paulista, 75, a | 203$000 |

VENDA JUDICIAL

| | |
|---|---|
| Banco Popular do Brasil, 3 acções, a | 50$000 |
| Banco dos Funccionarios Publicos, 140 acções, a | 62$000 |

OFFERTAS

| *Apolices* | V. | C. |
|---|---|---|
| Uniformizadas, de 1:000$ | 893$000 | 892$000 |
| Div. Emissões, de 1:000$ | 884$000 | 882$000 |
| C. do Thesouro | — | 865$000 |
| O. do Porto | — | 865$000 |
| E. do Rio (Popular) | 99$500 | — |
| Ditas de 500$000, portador | — | — |
| Estado do Espirito Santo | — | 850$000 |
| E. do Rio | 480$000 | — |
| E. de Minas Geraes de 1:000$ | 885$000 | 882$000 |
| Ditas de 200$ | — | 145$400 |
| Ditas de 1906 | 189$500 | 189$000 |
| Ditas idem, nom. | — | 194$000 |
| Ditas de 1914 | 189$000 | 188$000 |
| Ditas idem, nom. | — | 191$000 |
| Ditas de 1917 | 186$500 | 182$000 |
| Ditas idem, nom. | — | 190$000 |
| Ditas de lb. 20 | 241$000 | 240$000 |
| Ditas de lb. 20 | 242$000 | 239$000 |
| Ditas de Nictheroy | 92$000 | 91$500 |
| Ditas 2ª emissão | — | 91$000 |
| Ditas de Petropolis | — | 200$000 |
| Ditas de Campos | 200$000 | — |
| Ditas de Bello Horizonte | 180$000 | — |
| *Bancos*: | | |
| Brasil | 267$000 | 263$000 |
| Lavoura | 135$000 | 141$000 |
| Commercial | — | 175$000 |
| Commercio | — | 186$000 |
| Mercantil | — | 268$000 |
| Portuguez | 295$000 | 290$000 |
| *C. de Seguros*: | | |
| Garantia | 470$000 | — |
| Brasil | 85$000 | — |
| Minerva | 65$000 | — |
| Varejistas | 410$000 | 350$000 |
| *C. de E. Ferro*: | | |
| Minas S. Jeronymo | 73$500 | 72$500 |
| Rêde Sul-Mineira | 99$000 | — |
| *C. de Tecidos*: | | |
| Prog. Industrial | 220$000 | 200$000 |
| Taubaté Industrial | — | 430$000 |
| Manuf. Fluminense | 188$000 | — |
| Alliança | 250$000 | — |
| Lanificio de Petropolis | — | 220$000 |
| Conf. Industrial | 240$000 | 220$000 |
| Corcovado | 190$000 | — |
| Petropolitana | 290$000 | 270$000 |
| Brasil Industrial | 270$000 | — |
| Magéense | — | 160$000 |
| *C. diversas*: | | |
| Docas da Bahia | — | 60$000 |
| Docas de Santos | 478$000 | — |
| Ditas nom. | 478$000 | — |
| Loterias N. do Brasil | 12$000 | 11$500 |
| Terras e Colonização | 13$000 | 12$500 |
| Transp. e Carruagens | 65$000 | — |
| C. Brahma | 280$000 | 235$000 |
| Carbonif. de Araranguá | — | 65$000 |
| Aurea Brasileira | — | 55$000 |
| Nacional de Moagem | 55$000 | 50$000 |
| Melh. de Pernambuco | 50$000 | — |
| Mercado Municipal | 100$000 | 73$000 |
| *Debentures*: | | |
| Docas de Santos | 205$000 | — |
| Manufactora Fluminense | 195$000 | 185$000 |
| Mercado Municipal | — | 212$000 |
| America Fabril | — | 205$000 |
| Docas da Bahia | 138$000 | 132$000 |
| Manuf. Progresso | 180$000 | — |
| Prog. Industrial | 200$000 | — |
| Taninos e Anilinas | 800$000 | — |
| Mineira Auto-Viação | 100$000 | 94$000 |
| Linho de Sapopemba | 190$000 | — |
| Tecidos Magéense | 180$000 | 170$000 |
| Santo Aleixo | — | 180$000 |
| Industrial Campista | — | 180$000 |
| C. Brahma | 208$000 | 203$000 |
| Santa Rosalia | 183$... | 181$000 |


Araujo Maia & Cia.

Casa fundada em 1858

Commissarios de café

Rua Municipal n. 13

Caixa 164.

Rio de Janeiro (10416)


### EXPEDIENTE DA ALFANDEGA

Esta repartição arrecadou, hontem, a importancia de 480:701$786 de renda sendo 238:004$200 em ouro e 242:697$586 em papel.

De 1 a 13 do corrente foram arrecadados 4:212:585$547.

Em egual periodo do anno passado foram arrecadados 2.883:963$955, sendo a differença para mais, no corrente anno, de 1.328:621$592.

—:— Foi encaminhado ao Thesouro um requerimento do official aduaneiro Francisco Aggripino de Medeiros pedindo 1 anno de licença de accordo com a lei nº. 4061 de janeiro ultimo.

—:— Os commandantes dos vapores *Highland Prid*, *Justin*, *Tennipa*, *Canadá Marit*, *Avaré*, *Amiral*, *Gillaut de Joyeuse* e *Frour Spor*, entrados ultimamente, foram responsabilizados pelo pagamento dos direitos de mercadorias extraviadas de volumes importados por Soares & Maia, Brus San & C., Michale A. Lutfy, H. Marti & C., Pacheco & C., Azevedo Jardim & C., Coelho Martins & C. e Freire Guimarães & C.

—:— A' consideração do ministro da Fazenda foram submettidos os requerimentos em que os proprietarios da usina de assucar denominada "Poço Gordo", Engenho Central de Luissander, de S. de Sucrerie Bresiliennes e da usina "Abadia", pedem isenção de direitos para materias que importarem para os seus trabalhos, pelos vapores *Fort de Souville* e *Cassel* entrados em maio e junho ultimos.

—:— Foram remettidos ao Thesouro para o devido pagamento, as contas de Rosa & Filhos, Belmiro Rodrigues & C. e F. R. Moreira & C., de fornecimentos feitos em julho findo á typographia e a Guardamoria, na importancia total de 5:812$000.

### MARITIMAS

VAPORES ESPERADOS

| | |
|---|---|
| Rio da Prata, "Annie Johnson" | 14 |
| Portos do sul, "Macapá" | 14 |
| Rio da Prata, "Ango" | 15 |
| Amsterdam e escs., "Limburgia" | 15 |
| Portos do sul, "Etha" | 15 |
| Genova, "Indiana" | 16 |
| Rio da Prata, "Sofia" | 16 |
| Rio da Prata, "Darro" | 17 |
| Rio da Prata, "Gelria" | 18 |
| Nova York, "Callão" | 19 |
| Genova, "Principe di Udine" | 19 |
| Amsterdam e escs., "Ceylan" | 20 |
| Amsterdam e escs., "Frisia" | 24 |
| Bordeaux e escs "Asie" | 24 |
| Rio da Prata, "Highland Glen" | 24 |
| Rio Grande do Sul, "Denis" | 25 |
| Southampton e escs., "Almanzorá" | 26 |
| Rio da Prata, "Deseado" | 26 |

VAPORES A SAIR

| | |
|---|---|
| Portos do norte, "Minas Geraes" | 13 |
| Rio da Prata e escs., "Desna" | 13 |
| Stockolmo e escs., "Annie Johnson" | 14 |
| Rio da Prata e escs., "Desna" | 14 |
| Porto Alegre e escs., "Itagiba" | 14 |
| Nova York e escs., "Avaré" | 15 |
| Penedo e escs., "Almirante Jaceguay" | 15 |
| Rio Grande do Sul, "Byron" | 15 |
| Rio da Prata, "Limburgia" | 15 |
| Havre e escs., "Ango" | 15 |
| Nova Orleans, "Easterner" | 15 |
| Porto Alegre e escs., "Itaquitiá" | 15 |
| Rio da Prata e escs., "S. Paulo" | 15 |
| Laguna e escs., "Fidelense" | 16 |
| Camocim e escs., "Piauhy" | 16 |
| Rio da Prata e escs., "Indiana" | 16 |
| Porto Alegre e escs., "Rio Macahé" | 16 |
| Trieste e escs., "Sofia" | 16 |
| Liverpool e escs., "Darro" | 17 |
| Guaratuba e escs., "Oyapock" | 17 |
| Santos e Itajahy, "Etha" | 17 |
| Amsterdam e escs., "Gelria" | 18 |
| S. Matheus e escs., "Helena" | 18 |
| Bahia e escs., "Sumaré" | 18 |
| Nova York, "Huron" | 18 |
| Pelotas e escs., "Itaperuna" | 18 |
| Ponta d'Areia, "Coronel" | 18 |
| Rio da Prata e escs., "Garonna" | 18 |
| Porto Alegre e escs., "Itapema" | 19 |
| Montevidéo e escs., "Sirio" | 20 |
| Rio da Prata, "Principe di Udine" | 19 |
| Rio da Prata e escs., "Ceylan" | 20 |
| Montevidéo e escs., "Florianopolis" | 20 |
| Portos do norte, "Rio Amazonas" | 20 |
| Aracajú e escs., "Itapocy" | 20 |
| Portos do norte, "Pará" | 20 |
| Portos do norte, "Goyaz" | 22 |
| Rio da Prata e escs., "Asie" | 24 |
| Rio da Prata, "Frisia" | 24 |
| Londres, "Highland Glen" | 24 |
| Rio da Prata e escs., "Almanzora" | 26 |
| Liverpool e escs., "Deseado" | 26 |
| Nova York e escs., "Vauban" | 27 |

# FAZENDEIROS!

ECONOMISAR E PROGREDIR SÓ TENDO:

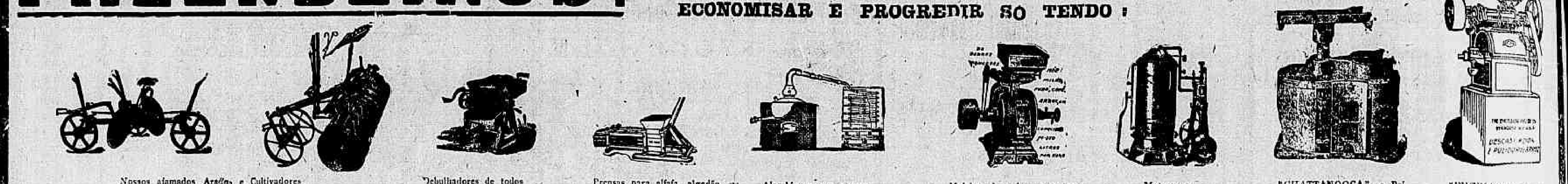


Nossos afamados Arados e Cultivadores "CHATTANOOGA" — Debulhadores de todos os systemas. — Prensas para alfafa, algodão, etc — Alambiques com e sem serpentina — Moinhos de todos os systema — Motores a lenha, etc. — "CHATTANOOGA", o Rei dos engenhos de canna — "ENGELBERG" Americanas, inimitaveis machinas de arroz

Não somos commerciantes novos ou inexperientes: 45 annos de commercio, pois a nossa casa foi fundada em 1875, e milhares de machinas nossas espalhadas em todos os pontos do Brasil, dando os resultados mais satisfatorios, — são a melhor garantia que podem desejar os srs. lavradores e industriaes de nosso Paiz.

IMPORTADORES

## UPTON CO. LTDA.

INDUSTRIAES

Filial: PORTO ALEGRE — Porto Alegre — Rua General Camara n. 2

MATRIZ — LARGO SÃO BENTO, 12 — S. PAULO

Avenida Rio Branco, 18 — Rio de Janeiro

Enviamos gratuitamente os nossos catalogos illustrados e descriptivos, bem como quaesquer orçamentos, plantas, etc., relativos a installações de arroz, assucar, materiaes ferroviarios "HUDSON", etc., etc. — As consultas que recebemos são respondidas immediatamente e com clareza.



### Qual é a mãe que póde tornar robusto e gordo o seu filho e o conserva magro e rachitico?

Experimentem Creme Infantil (em pó dextrinizado), arroz, aveia, batata, cinco cereaes, etc. Digestão já feita. Unico producto alimentar com base scientifica, que está ao alcance das creanças pobres. A' venda nas boas casas — Pacote, 1$200. (10.502.)

### PREDIO

Aluga-se um na rua de S. Francisco Xavier, com magnificas accommodações para familia de tratamento. Tratar na rua de S. José n. 106, loja, com o sr. Corrêa. (H. 14.829.)

### Dama de companhia

Offerece-se uma senhora seria para dama de companhia em casa de familia de respeito e de tratamento; quer ser tratada como pessoa da familia. Tratar á rua Francisco Muratorio 53. Telephone Central 6137. (H. 14.813.)

### Gabinete-Dentario

Aluga-se um bem montado para funccionar 3 vezes por semana. Praça Tiradentes n. 51. Trata-se do meio dia ás 6 da tarde. (H 13382)

### Lindo tailleur

Vende-se um por motivo de luto e um rico vestido de baile, chegados ha dias de Paris. Telephone Sul n. 2.309. (H. 13.602.)

### Motor Marelli 3 HP.

Vende-se. Avenida Rio Branco 45. (H. 14865.)

### TAPEÇARIA AMERICANA

Vendem-se lindos moveis estufados, em couro e panno-couro, de finos gostos, a preço de reclame. Rua Frei Caneca n. 181, reforma-se moveis de qualquer estylo. Telephone C. 5767. Casa S. Rosental. (H 14837)

### HYPOTHECAS

Juros de 8 °|° a 12 °|° ao anno; adeanta-se para certidões e impostos; com J. Pinto, rua da Quitanda 73, loja. Telephone Norte n. 2.969. (H. 11947)

### EMPREGADO

Para uma tinturaria de primeira ordem precisa-se de um homem habilitado para dirigir a mesma que tenha grande pratica; informações á rua Senador Dantas n. 95, loja. (H. 13.938.)

### ARMAZEM

Precisa-se alugar um para pequena fabrica com o minimo de 100 m. q. Cartas neste jornal para Martins. (H. 13.909.)

### Aos srs. criadores

V. Silva & Comp., unicos depositarios da APHTONA para a cura rapida e certa da febre aphtosa no gado vaccum, communicam aos srs. criadores que têm em deposito uma grande partida deste soberano especifico. A APHTONA é o unico especifico, curativo e preventivo, de tão terrivel epizootia. Todos os tubos e bullas trazem, em tinta verde e do proprio punho, a chancella do fabricante. Pedidos para a rua da Assembléa n. 11. Drogaria Lamaignere, nesta capital. Preço da dose, 3$000. Desconto para mais de 100 duzias. (H. 12893)

### POR 26 CONTOS

Vende-se um sitio em Taboas, Estado do Rio, proximo á estação, com: 20 alqueires de terrenos, pasto e capoeira, com um bom moinho movido a agua natural moendo diario quatro alqueires de milho, quatro boas casas para morada dentro do arraial. Para ver e tratar com Alfredo Tavares Nogueira, em Taboas, ou com Manoel José Valente, em Cachoeira do Funil, Estrada Ferro Central Brasil. (H. 12903.)

### Seccos e molhados

Negociante que tem urgente necessidade de ausentar-se desta capital vende pela metade de seu valor uma casa deste ramo, situada num ponto esplendido, fazendo bom negocio, E' na estação do Meyer. Informa-se com Figueiredo Caminha & Comp., á rua da Assembléa n. 15. (H. 14608.)

### HEMORRHOIDES

A milagrosa pomada "Manoelina", cura infallivel as hemorrhoides, allivio instantaneo; cura certa em 6 dias, por mais chronica que seja sem operação. Approvada pela directoria da Hygiene, sob o n. 111. Vende-se na Pharmacia Popular, Av. Gomes Freire n. 55. Tel. Cent. 4909. (H 2059)

### Predios e terrenos

Compra-se de qualquer preço, bem localizados, informações detalhadas na Caixa 2 do "Jornal do Commercio", a Propriedade. (H. 11675)

### CAXAMBU'

HOTEL ALLIANÇA

Este bem montado e já afamado hotel deve ser o preferido pelos frequentadores desta maravilhosa estancia de aguas mineraes, não só pelas suas magnificas installações, como tambem pelo optimo tratamento que dispensa aos seus hospedes. A gerencia está a cargo do proprietario e de sua senhora. A. Campos Martins. (H. 10384.)

### 20 ANNOS DE SUCCESSO

Tratamento racional de todas as feridas, darthros, empingens, etc., pela pomada anti-herpetica de Brito. Dep. Drogaria Pacheco e em todas as pharmacias. (H. 8439.)

### CHA' IDEAL

E' o melhor.
CASA DA INDIA. Ouvidor 57. (9371)

### GALLINHAS

Vende-se uma incubadeira ingleza Hearson, 100 ovos; uma creadeira para 100 pintos; um muito bom moinho para ossos. Vende-se o lote. Telephone Villa n. 5.967. (H. 13.608.)

### Fazenda á venda

MUNICIPIO DE CAMBUCY
ESTADO DO RIO

Terras, 150 alqueires, mais ou menos; cultura, capoeirões e matta virgem. Lavouras novas para 6 mil arrobas de café. Casas de vivenda e colonos; tulhas, terreiros de pedra, com moinho para fubá e engenho para café. Bons pastos todos cercados, distante da estrada de ferro 2 leguas e com boas estradas; quem pretender entenda-se com Fidelis Terra em Cambucy, E. do Rio. (12096)

# MODA ELEGANTE

A' venda o numero de agosto. Todas as senhoras elegantes devem adquiril-a. Em todos os pontos de jornaes, a 1$500. (H 15000)

### Aparas de couro

Vende-se grande quantidade; na rua Frei Caneca n. 35. (H. 13.771.)

### PARALLELA

Vende-se uma para exercicio, nova e em perfeito estado. Ver e tratar á rua dos Andradas n. 115. (H. 13.660.)

### Aos Srs. Proprietarios

Mediante os alugueis de predios adeanta-se qualquer quantia ou toma-se por administração a cobrança dos mesmos, dando as necessarias garantias. Tratar com o sr. Vicente, rua do Lavradio 148, loja. Telephone Central n. 2.770. (H. 14801.)

### PREDIO A' VENDA

No dia 14 do corrente, sabbado, ao meio dia, no proprio local, será vendido em leilão o excellente predio da rua Theophilo Ottoni 96, quasi na esquina da avenida Central com grandes commodidades para negocio e familia, prestando-se para installação de companhias, com 3 pavimentos, construcção de cantaria, tendo já offertas de 30:000$000 de luvas para fazer contracto. A venda é feita livre e desembaraçada de qualquer onus, pelo leiloeiro Pedro Lopes. (H. 14521)

### RUA DO CATTETE

Será vendido pelo leiloeiro Virgilio no dia 14 do corrente o esplendido terreno da rua do Cattete n. 80, tendo 11 metros por 50 de comprimento. Informações com o leiloeiro Virgilio á rua S. José n. 70. Podem ser construidos dois predios. (H. 14567)

### Moedas de prata

Compram-se moedas de prata das antigas. Paga-se 8 por cento. Rua S. José n. 65, loja. (H. 13.617.)

### Lulu' Pomerania

Vende-se, de paes importados, pretos e marrons. Avenida Oswaldo Cruz n. 108. (H. 13859.)

### Motores electricos

Vendem-se um de 5 H. P. com anneis, um 7 1|2 H. P. com anneis e um de 20 H. P. com compensador a oleo. Rua de Sant'Anna 151. (H. 13913.)

### DINHEIRO

Empresta-se sobre nota promissoria; de 100$ a 500$000. Avenida Passos n. 32, sobrado. (H. 13518.)

### ESCRIPTORIO

Aluga-se grande escriptorio de frente e de fundos, todo com janellas; na rua Gonçalves Dias 30. (H. 14253)

### Fazenda para criar

Vende-se uma com 40 alqueires geometricos, pasto superior, sendo cercado; para mais informações com o proprietario R. Borup — Chiador — E. F. C. B. — Minas. (H. 14.995.)

### AGENTES

Para negocio difficil. Preciso. Avenida 117, 2° andar, sala 13. (H. 14.971.)

# Grande liquidação

## Preços sem competencia

Vestidos, artigo francez, desde 60$; camisas de dia, francezas, desde 12$; pentensdoras, artigo francez, desde 20$000. Combinações de seda, artigo francez, desde 20$000. Só durante 8 dias para liquidar, em virtude de ter que embarcar para a Europa. Mme. Lloyd Arantes. Avenida Rio Branco n. 157, 2° andar. (H. 13.117.)

### Armações e balcões

Vendem-se sabbado, 14 do corrente, á 1 hora da tarde, em leilão á rua Buenos Aires n. 163, grande quantidade de balcões e armações e uma machina registradora National. (H. 14985.)

### PORCOS

Vende-se em Jacarépaguá um casal Large Blak, um porco grande nacional e um cevado. Trata-se com o sr. Lemos, rua da Alfandega 147. (H. 13.967.)

### Casa no Cattete

Traspassa-se uma propria para pequena pensão ou atelier. Informações á rua dos Invalidos n. 158, com a propria dona. (H. 14.968.)

### TYPOGRAPHOS

Precisam-se compositores para machina Typograph, na typographia do "Annuario do Brasil" (Almanak Laemmert) rua e travessa d. Manoel. (H. 13975.)

### PHARMACIA

Precisa-se de um mocinho com alguma pratica. Informa-se na drogaria America, á rua da Carioca n. 25, com o sr. Gonçalves. (H. 13.998.)

### JOIAS

Negociante em S. Paulo, desejando ambarcar para lá até 20 de corrente, compra joias em qualquer estado. Paga-se bem. Rua Gonçalves Dias 56, 2° andar, com o sr. Moreira. (H. 15.107.)

### DENTISTA

Aluga-se um bom gabinete, todas as manhãs; á rua da Assembléa 77, 1° andar. (H. 14.961.)

### EM BANGU'

Vendem-se nove lotes de terrenos com duas casas de telhas e bom pomar, com duas cocheiras para animaes, pela quantia de seis contos e quinhentos. Para informações com o sr. Faria, na mesma estação. (H. 25108)

### JUMENTO

Compra-se um, Catalão ou Andaluz apropriado ao cruzamento, com eguas. A tratar na rua Buenos Aires n. 31, 1° andar. (H. 13057.)

### 100 cartões visita

Typo reclame, 2$000. Rua Buenos Aires n. 73, a dois passos da rua dos Ourives. (H. 6167)

### A's Exmas. Mães de Familias

Com o novo producto denominado FARINHA INHAMINA por excellencia recommendado para alimentação das creanças de tenra edade, cujo producto valeu o trabalho de seis annos a fim de chegar ao resultado de que a FARINHA INHAMINA torna-se inalteravel em sua conservação, foi por decreto n. 3317 approvado pela Hygiene da Capital Federal. A' venda nas principaes drogarias. Silva Gomes & Comp., Francisco Gifoni, Freire Guimarães & Comp., F. R. Baptista & Comp., Mendes, Raupp & Martins, Araujo Freitas & Comp., etc. (H. 13699)

### Portas de aço onduladas

Vendem-se barato tres portas com duas columnas de ferro, lavradas e bandeiras, tendo 430 x 110, tudo novo. Para ver e tratar com o sr. Abrantes, no largo da Capella, armazem. Estação Anchieta. (H. 13.934.)

### LUZ ELECTRICA

Vende-se motor e dynamo de 16 amperes por 110 volts, funccionando muito bem e de facil manejo, proprio para illuminação de uma fazenda. Ver e tratar á rua S. Clemente 250, casa 17. Botafogo. Preço 1:800$000. (H. 14819.)

### Aos Srs. confeiteiros e padeiros

A fabrica AO PÃO d'Assucar, rua da Assembléa n. 106, tem sempre em stock: ASSUCAR EM PÓ (impalpavel). (H. 13.848.)

### CHAPÉOS

Modelos e encommendas. Mme. Marie Louise. Rua do Ouvidor n. 165, sobrado. (H. 14610.)

### TERRAS

Vendem-se, no Estado do Rio, a tres horas distante desta capital e a uma de Barra do Pirahy, distante apenas um kilometro de Ipiabas, localidade de clima saluberrimo — 60 alqueires de terras appropriadas a qualquer cultura ou á criação de gado, dispondo de mattas para exploração de lenha em grande escala, possuindo optimas aguadas e cachoeiras que podem ser utilizadas para fins industriaes. Ver e tratar na estação de Ipiabas, E. F. R. Sul Mineira, com o sr. Augusto Marques. (H. 13.637.)

### FAZENDA

Mediante ajuste razoavel. Negocio de occasião, de superior fazenda no Estado de S. Paulo. Tratar com o sr. coronel J. F. de Vasconcellos, á rua Primeiro de Março n. 40, 4° sala, das 14 ás 15 horas. (H. 14.553.)

### LENHA

Vende-se uma fazenda distante desta capital uma hora de estrada de ferro, com 180 alqueires de boa matta e mais terrenos. E' cortada pela estrada de ferro, na distancia de meia legua. Informações na avenida Rio Branco n. 137, sala 6, com o sr. Tupinambá Godinho. (H. 13.669.)

### RUA CONDE DE BOMFIM

Vende-se um grande predio para moradia de familia, com excellentes dormitorios, jardim e terreno nos fundos, perto da rua dos Araujos. Para tratar e mais informações na rua da Alfandega n. 113, sobrado. (H. 14.875)

### PENTEADEIRA

Ondulação "Marcel". Attende a domicilio. Telephone Central, 4548. (H 14835)

### Primeiro andar

Aluga-se um esplendido primeiro andar com cinco divisões, servido por elevador; na rua da Uruguayana 84. Trata-se com o sr. Fragata, á rua de S. Pedro n. 118. (H. 13.850.)

### PHARMACIA

Vende-se uma livre e desembaraçada, com sortimento completo e fazendo bom negocio. Informações no escriptorio do sr. John Fitch, á rua General Camara n. 88, sobrado. (H. 14.531.)

### Vestidos finos e chapéos

Para todos os gostos e por preços de occasião. Praia de Santa Luzia 132. Telephone Central n. 6264. (H. 14410)

### TERRENO

Vende-se á rua Professor Gabizo muito proximo a Haddock Lobo, com 14 x 55 metros, nivelado e murado. Trata-se: Telephone B. M. 3140. (H. 13946.)

### "Solidario ou commanditario"

Precisa-se de um socio com o capital de 80:000$000 para o desenvolvimento de uma pharmacia com excellente receituario, tendo um producto pharmaceutico bastante conhecido e de grande acceitação. Quem não estiver em condições é favor não se apresentar. Trata-se com o sr. R. Cancio, á rua da Quitanda n. 56, sobrado, sala 6, das 11 ás 16 horas. (H. 14029.)

### STUDEBAKER

Vende-se um novo com sete logares licenciado. Telephone Villa 3596. (H. 14932.)

### PREDIO

Em rua transversal a Conde Bomfim vende-se um confortavel predio, esplendido para pequena familia de tratamento. Preço: 33:000$000. Trata-se na rua do Rosario n. 162, com o sr. Abreu. (H. 14839.)

### COSTUREIRAS

Precisam-se para fazer roupa branca para homem. Rua Senador Furtado n. 39. (H. 13.243.)

### Cortador de Roupas Brancas

Precisa-se de um bastante habilitado e tambem um ajudante de corte; na Fabrica Invicta, rua Frei Caneca 71. (H. 13.871.)

### Praça Tiradentes n. 39

Alugam-se boas salas para escriptorios ou pequenas officinas. Trata-se na rua da Quitanda n. 56, sala 2, das 5 ás 6 horas. (H. 13.826.)

### PHARMACIA

Um moço com pratica deseja trabalhar de uma hora em deante; não faz questão de ordenado. Informação por favor á Drogaria Teive; rua Buenos Aires n. 114. (H. 14.879.)

### SALA

Aluga-se uma espaçosa e mobilada, com boa pensão, em casa de familia a casal distincto ou a dois moços de respeito; na rua Bambina n. 55. Botafogo. (H. 14523.)

### CASA MOBILIADA

Traspassa-se uma no Cattete á Rua Pedro Americo 31, com 2 salas, 4 quartos, côpa, despensa, cozinha e terraço, a quem comprar o rico mobiliario que o guarnece; para vêr das 4 horas da tarde em deante. (H 15147)

### MARMORE ROSA

Vende-se esplendida banheira marmore rosa, um só bloco, rica peça. Telephone Villa n. 1.265. (H. 13609.)

### CASAS

Vendem-se tres palacetes á rua Conde Bomfim e Campo Alegre, uma casa nas Laranjeiras, uma em Marquez de Abrantes, uma em General Canabarro, uma em Duque de Caxias, uma dr. Rego Lopes; 1 em General Andrade Neves; um terreno á rua do Barroso. Trata-se com A. Damaso, rua Rodrigo Silva n. 1°. (H. 15.073.)

### Ajudante de chauffeur

Offerece-se um rapaz activo para esse mister. Cartas por favor para J. R. (H. 15003.)

### PRATICO DE PHARMACIA

Offerece-se um habilitado. Propostas a Pratico nesta redacção. (H. 15008.)

### PINTOR

Precisa-se de um pintor com emprego mensal, que saiba fazer bem as letras; na rua Luiz Gama 11, sobrado. (H. 15.009.)

### MOTOR

Vende-se um novo, de 25 H. P.; General Electric; á rua 13 de Maio 7. (H. 15.020.)

### Machina de gelo

Vende-se uma do fabricante francez Fixary, capacidade de 350 kilos á hora. Ver e tratar na fazenda da Gloria, Macuco, Estado do Rio, distante da estação cinco minutos. (H. 15019.)

### ICARAHY

Vende-se o magnifico predio da rua Mem de Sá n. 513 (bonde de Circular), com tres quartos, porão habitavel, jardim e chacara e um terreno de 40 x 60 de fundos. Trata-se na rua do Fundador n. 33, Icarahy ou á avenida Passos n. 29 A (esquina da travessa Bellas Artes) com Andrade. (H. 15021.)

### PHARMACIA

(NEGOCIO DE OCCASIÃO)

Vende-se uma antiga e muito bem montada numa das cidades mais florescentes do Estado do Rio, mui proximo ao Rio; casa feita e muito afreguezada, ponto magnifico e central. O motivo será explicado ao pretendente. Informações precisas com o sr. Henriques. Rua Theophilo Ottoni n. 163, das 12 ás 14 horas. (H. 15070.)

### VITRAUX

A Casa Santos, de papeis pintados, á rua Assembléa, canto da rua da Quitanda, recebeu grande e variado sortimento. (H. 15063.)

### COZINHEIRA

Precisa-se de uma muito sadia e asseiada, que saiba fazer muito bem o trivial; de bons costumes e que durma no aluguel. Rua Paulino Fernandes n. 53. (H. 15.083.)

### 70:000$000

Vende-se um predio novo com dois pavimentos (obra de luxo e gosto) junto ao largo da Segunda Feira. Trata-se á rua do Ouvidor 71, 1° andar. (H. 15095.)

### RUA DA LAPA N. 73

Aluga-se todo predio, loja e dois andares. Trata-se na rua da Carioca 31, sobrado, com o sr. Barbora. (H. 15076.)

### Superiores terras de cultura

Vendem-se em lotes até 3:000 alqueires geometricos de fertilissimas terras no logar da Matta de Minas Geraes, proximas a uma estação da estrada de ferro. Para informações e tratar com J. Alves, rua Campo Alegre n. 29. (H. 15079.)

### Pharmaceutico

Precisa-se de um para uma pharmacia do suburbio. Cartas ou tratar com Romario Muniz, estação de Anchieta. (H. 15.041.)

### MOVEIS

Vende-se, de um casal que se retira para fóra; um guarda vestidos de canella; um toilette, uma cama e uma mesa para cabeceira, cinco cadeiras, para liquidar. Rua America n. 41, casa 19. (H. 15.189.)

### Piano allemão

Vende-se um magnifico e luxuoso, peça modernissima, ultimamente chegada da Europa; na rua Aristides Lobo 75. (H. 15162.)

### Machina para marcenaria

Uma machina de furar redondo, quadrado e oblongo, até duas polegadas; uma machina de respigar; uma plaina moderna de raspar, de 60 centimetros de largura, supprimindo a lixa e a raspadeira; uma dita moderna de aplainar, de 60 centimetros de largura; uma machina de fazer toros até um metro de diametro; uma dita para circular; uma dita de desempenar; uma dita de fazer malhetes. Vende-se á rua General Gurjão n. 4, Ponta do Cajú. (H. 13.998.)

### MOSQUITOS E MOSCAS?

Extinguem-se rapidamente com as maravilhosas velas japonezas, acabadas de receber pela CASA DA INDIA — Mendes, Raupp & Martins, á rua do Ouvidor n. 57. (5820)

### Sementes de capim catingueiro ou gordura roxo

Vendem-se novas, A' RUA DO OUVIDOR, 57—Casa da India. (3820)

### VENDE-SE

Um grupo convertedor, novo, montado sobre base de ferro fundido, composto de motor triphasico General Electric C°, 35 cavallos, 220 volts, 1200 rot. p. minuto, 60 cycles, conjugado com gerador, corrente continua, 25 kw., 200 volts., 125 amp., completo, com resistencia e starting compensador. Ver e tratar á rua de S. Pedro 14. (10018.)

### Telhas, typo Marselha

Vendem-se superiores telhas deste typo, entrega immediata. Representantes Berenguer & Comp. Caixa postal 611. Telephone Villa 3853. (H. 13.986.)

### NOVIDADE!

Já está á venda o ALMANACK DO PENSAMENTO, para 1921. Contem: Tabua Lunar, Calendario Astrologico. Para se fazer Fakir. Magia pratica, formula original para se obter o que se deseja. Arte de dominar as pessoas e os animaes ferozes. Graphologia das moças; meio facil de se conhecer com quem se pode fazer um bom casamento. Movimento dos mercados, alta e baixa dos generos; indica as épocas em que se dão variações de cambio; principaes periodos de alta e baixa. O encanto das pedras preciosas como fonte de felicidade. Principaes acontecimentos mundiaes preditos á luz da Astrologia e muitas novidades. Preço: 2$000. Pelo Correio, 2$300. A' venda na LIVRARIA CASTILHO, Rua de S. José n. 114, Rio de Janeiro. A Livraria O PENSAMENTO, á rua Rodrigo Silva n. 40, S. Paulo, vende 10 vols. por 12$, Pelo Correio, 13$000. (H. 8812.)

### A Guitarra de Prata

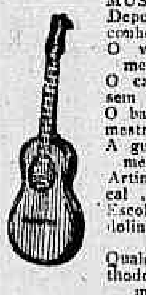

FABRICA DE INSTRUMENTOS DE MUSICA
Depositario dos conhecidos methodos

| | |
|---|---|
| O violão sem mestre | 1$000 |
| O cavaquinho sem mestre | 1$000 |
| O bandolim sem mestre | 3$000 |
| A guitarra sem mestre | 2$000 |
| Artinha musical | 1$000 |
| Escola do bandolin | 4$000 |

Qualquer destes methodos pelo Correio mais 300 réis.

Porfirio Martins
**37, Rua da Carioca, 37** (9948)

### Terrenos em Santa Thereza em prestações

Vendem-se lotes com linda vista para o mar, em prestações mensaes desde 70$000. Trata-se com o engenheiro Jeno Jermann, na avenida Mem de Sá n. 301. Phone Central 2648. (H. 14569.)

### PENSÃO VELLOSO

Para familias e cavalheiros. Telephone Beira Mar n. 1.220. Rua Marques de Abrantes n. 92. (H. 14391)

### CUIDADO COM A SAUDE!!!!

Percevejos são os transmissores de innumeras doenças perigosas! TITUS 13 applicado uma vez, cada tres mezes, eliminará por completo os insectos e suas larvas. Encontra-se em todas as Drogarias. Preço 1$500. (2780)

### Sala e quarto mobilados

Alugam-se com pensão a senhores de tratamento ou casal sem filhos; na rua Visconde de Inhauma n. 76, 2° andar. (H. 13844.)

### CUBA

Se estiver v. s. interessado em introduzir seus productos no mercado cubano, encontramo-nos excepcionalmente preparados para dar-lhe as mais rapidas e completas informações. Podemos offerecer-lhe as melhores referencias sobre a nossa firma, seriedade, etc. A. Barrinat & C°, Calle Animas n. 3 — Habana — Cuba. (10.540.)

### Toneis ou adornas

De capacidades diversas. Precisa-se. Telephone Villa n. 821. (10.531.)

### PadariaCarioca

PÃO FAMILIA
Kilo 800 Rs.
RUA LARGA N. 116 (9315)

### Grande liquidação

MOTIVO DE OBRAS

Ferragens, tintas e louças. Aguarras a 3$000 o kilo; vermelhão e ocas a 300 réis; alvaiade, telhas de zinco, compoteiras a 3$500; 200 BANDEJAS, metal nickelado para botequins ou familias, por qualquer preço. Pratos, talheres e muitos artigos. Bazar Villaça; rua Frei Caneca n. 126. (9.967.)

### Aos constructores

Vende-se grande quantidade de bombas diaphragma, completas, a preço reduzido. Ver e tratar á rua S. Pedro 14. (10.020)

### Doenças da vontade

O Dr. Cunha Cruz, com 30 annos de pratica de psychotherapia (suggestão), trata de perturbações nervosas e de habitos prejudiciaes, principalmente do habito das bebidas alcoolicas, sem prejuizo para o doente. Rua da Carioca n. 31. Das 3 ás 5. (8930)

### FAZENDA

Vende-se uma de superiores terras e excellente clima, com duzentos e muitos alqueires, tendo quarenta alqueires de boas mattas e capoeirões, pastos, lavoura de canna, de café para uma producção media de 8.000 arrobas, dispondo de bom engenho para o preparo do mesmo e do de outras fazendas, engenho de canna, serra circular e outros machinismos todos movidos a agua, bois, carros, utensilios de lavoura, etc. Casa de morada com todas as commodidades, galpões, etc. Para melhores informações com o sr. José Mendes, Rua Marechal Floriano 1, 1° andar. (H. 13.999.)

### Optimo emprego de capital

Vende-se um grande edificio situado no centro da cidade; renda annual SESSENTA E SEIS CONTOS DE RÉIS, podendo dar muito mais. Negocio urgente e de occasião. Cartas nesta redacção a T. Mendes. (9862)

### PALACETE VAGO

Vende-se um moderno, no centro de grande parque, com todo o conforto para moradia de familia de tratamento, e com todo o mobiliario existente no mesmo; informa-se e trata-se na rua Buenos Aires 198, armazem, das 12 ás 18. (H 15360)

### DORMITORIOS

Vendem-se tres, sendo dois de peroba e um laqueado, uma estante para livros, uma secretária com cadeira e um grupo para sala; na Av. Mem de Sá n. 38, sobrado. (H 15354)

### Aluga-se em Botafogo

Dois magnificos aposentos com janellas, a casaes de fino trato, ou senhores distincto. Pensão de 1ª ordem. Casa com jardim e chacara. Telep. Sul, 2739. (H 15353)

### TERRENOS

Vendem-se dois lindos lotes, em S. Christovão; lotes pequenos desde 2:000$, com as medidas 11 x 35. Para informações: R. Curuzu', 58. (H 13354)

### PROFESSOR

Precisa-se de um para calligraphia e auxiliar de disciplina, para collegio em Petropolis. Cartas a A. A. A. (H 15362)

### Gymnasio de Musica

RUA DA CARIOCA, 43

Aulas de piano, canto, violino, etc.; preços populares. (H 15338)

### DENTISTA

Vendem-se divisões, canos para agua e gaz, portas vae e vem, dois lavatorios e um quadro electrico, etc.; preço de occasião. Rua Sete de Setembro 58, 1° andar. (H 153..)

### SALA MOBILADA

Precisa, cavalheiro do commercio, com entrada independente, sem outros inquilinos, da Gloria ao Cattete, ou ruas transversaes. Resposta Oliveira, neste jornal. (H 15350)

### LABORATORIO

Vendem-se duas armações em perfeito estado e varios objectos de um laboratorio. Para informações, na rua do Escobar n. 1. (10566)

### CASA

Vende-se a esplendida casa da rua S. Pedro n. 42; trata-se com Boldrin & Comp., á rua Buenos Aires 27, sobrado. (H 15355)

### FAZENDA

Vende-se uma magnifica fazenda, para criação e boas terras, para lavoura e com bons mattos, distante desta cidade pouco mais de 2 horas. Informações com Gonçalves, no cartorio Dr. Tavora, Hospicio, 46. (H 15328)

### Predio no Centro

Compra-se um solido e vasto predio, preferindo-se, nas immediações da Avenida Rio Branco (centro) ou na propria Avenida. Cartas com todos os detalhes incluindo preço; que não deve ser mais de MIL E OITOCENTOS CONTOS DE RÉIS, a H. V. V., deste jornal. Absolutamente não serão tomadas em consideração cartas de intermediarios. (H 15349)

### OURO E PLATINA

Prata de 50 a 200 réis, joias com brilhantes e pedras preciosas, compram-se e quem melhores preços paga é a casa da rua Buenos Aires n. 216 (antiga do Hospicio), officina de ourives e lapidação de diamantes. (H 15329)

### Terreno em Conde de Bomfim

Vendem-se os lotes restantes da rua Piratiny, rua nova, com predios de estylo moderno, quasi todos habitados pelos proprios proprietarios. Informa-se e trata-se á rua Barão de Amazonas 34, das 7 ás 11 e das 13 ás 20 horas. (H 15352)

### PREDIO NA SAU'DE

Aluga-se por contrato ou vende-se o magnifico predio da rua da Saude n. 187, perto de cáes Camerino, tendo grande armazem para negocio e sobrado para morada com 2 salas, 4 quartos, quintal e mais dependencias; póde ser visto durante o dia, está em pinturas. Trata-se na rua do Rosario n. 167, 1° andar, com o proprietario. Tel. Central, 6097. (H 15341)

### PHARMACIA

Precisa-se de um pharmaceutico para dar nome. Informa-se á rua Barão Mesquita, 948. Teleph. 5368, Villa. (H 15278)

### "Apparelhos para vaporizar ou condensar soluções"

Contrata-se o fornecimento de apparelhos para vaporizar ou condensar soluções, emulsões e suspensões, assim como para realizar reacções chimicas, por um novo processo, privilegiado pela Patente de invenção numero 9.352, Dec. de 6 de setembro de 1916. Para todas as informações, trata-se com o Dr. Otto Bromberg, á rua Buenos Aires 22, Rio de Janeiro, Brasil. (H 15249)

### "Processo e apparelho para vaporizar liquidos"

Contrata-se o fornecimento do apparelho para vaporizar ou concentrar liquidos, soluções, emulsões, suspensões, assim como para realizar reacções chimicas, privilegiado pela Patente de invenção n. 9.350, Dec. de 6 de setembro de 1916. Para todas as informações trata-se com o Dr. Otto Bromberg, á Rua Buenos Aires n. 22. Rio de Janeiro, Brasil. (H 15248)

### "Processo e apparelho para condensar ou seccar liquidos"

Contrata-se o fornecimento de um apparelho para condensar ou seccar liquidos, soluções, emulsões, suspensões e outros liquidos, assim como para realizar reacções chimicas pelo novo processo, privilegiado pela Patente de invenção n. 9.351, Dec. de 6 de setembro de 1916. Para todas as informações, trata-se com o Dr. Otto Bromberg, á Rua Buenos Aires, 22, Rio de Janeiro, Brasil. (H 15250)

### Compra-se uma Barata

(TYPO SPORT A PRESTAÇÕES OU UM FORD)

Trata-se com Damaso. Rua Rodrigo Silva, 5, 1°. (H 15262)

### Cofres baratissimos

Vendem-se de todos os tamanhos, a dinheiro e a prestações; no predio sito á rua de S. Pedro, 198. (H 15257)

### SALA

Aluga-se em casa de familia, uma espaçosa sala de frente, sem mobilia. Rua do Cattete, 3, sob. (H 15242)

### SELLIM

Vende-se um novo, completo e uma brida, para animal de sella; a rua Dr. Carmo Netto n. 290. (H 15249)

### CALDEIRINHA

Vende-se uma, vertical, de 3 H. P. á rua Mariz e Barros 123, das 2 ás 4 horas. (H 15226)

### Gymnasio Olavo Bilac

Rua Barão de Iguatemy 57. Aulas diurnas e nocturnas. Cursos: Preparatorios, primario, commercial, Dactylographia, Tachygraphia, Normal, Violino Piano e Canto; 10 professores. Director: prof. Sayão Lobato. Ide verificar as vantagens sobre as demais escolas. (H 15218)

### ARMAZEM

Aluga-se o de n. 10, do novo predio, á rua Marechal Floriano Peixoto 132. Trata-se na Casa Atlas. (H 15305)

### Sitios Suburbanos

Vendem-se sitios distantes de Petropolis 40 minutos pelo trem; 1 hora da Praia Formosa. Sitios de 10 mil ou 20 mil metros quadrados, correspondente á uma área de 100 metros de frente por 200 de fundos. Agua corrente das vertentes da serra de Petropolis. Logar de prospero futuro. Terras virgens e fertilissimas. Preço cem (100) réis o metro quadrado. Prazo 60 mezes. A planta dos sitios póde ser vista como tambem outras informações, com o Sr. Raul Dias, na rua do Rosario n. 138, Tabellião, das 10 ás 4 horas. (H 15306)

### CAMBIO

CAMBIO; cambia-se terras por dinheiro, em cadernetas com prazo e cambio oscila sobre a terra e não sobre o dinheiro que será sempre recebido pelo seu valor corrente; a terra é que oscilará em cambio, estando hoje abaixo do par; depois ao par; e depois acima do par. Exemplo: hoje está a 100 réis o metro quadrado, depois a 200 réis o metro quadra, do, depois a 200 réis, depois a 500; a 1000, a 2000, etc. Para informações detalhadas a Raul Dias, na rua do Rosario n. 138, Tabellião, das 10 ás 4 horas. (H 15309)

### EM PRESTAÇÕES

A longo prazo vendem-se terras a 100 réis o metro quadrado, com abundancia de agua corrente, servindo para peculios de menores, de familias, presente de casamento, etc. Ficam essas terras no Entroncamento, suburbio da Leopoldina Railway e por só agora começar-se a retalhar essas terras, é o motivo desse preço barato, o preço de propaganda e por isso mesmo para reclame de peculios. — Raul Dias, na rua do Rosario 138, tabellião; vendem-se das 10 ás 4 horas. (H 15308)

### ANNEL PERDIDO

Perdeu-se argolão de ouro, com pedra azul. Pede-se entregal-o ao Sr. Adão, no "Jornal do Commercio", que será gratificado. (H 15311)

### PAPEL BRANCO

Aspero, formatos AA e BB, vende-se a 38$ e 28$ respectivamente, a resma de 500fls. na rua Theophilo Ottoni, 20. (H15313)

### PAPELÃO PARDO

Vende-se um lote a 450 réis o kilo. na rua Theophilo Ottoni n. 20. (H 15314)

### ALUGA-SE

O predio da rua Voluntarios da Patria 357, as chaves na rua Real Grandeza 82; trata-se na rua Buenos Aires 151, loja. (H 15299)

### Hypnotismo Pratico

Lições e tratamento radical de todas as molestias nervosas, pelo hypno magnetismo. O Prof. Sper attende das 9 ás 19 horas, consultas gratuitas; R. Riachuelo 156. Tel. 2436, Central. (H 15294)

### MOVEIS

Vendem-se quatro estantes envidraçadas para livros (novas) e uma magnifica secretaria com oito gavetas; na rua Prudente de Moraes 72, Ipanema. (H 15295)

### PIANISTA

Acceitam-se chamados para tocar em bailes. Annibal, Tel. Villa 2177. Rua Lucidio Lago n. 46. (H 15288)

### CASA MOBILADA

Aluga-se uma, na Fabrica das Chitas, a quem pagar adeantadamente 4 ou 5 mezes de aluguel. Só serve para casal. Informações com Tinoco, á rua de S. Pedro, 14. (10071)

### CASA

Propria para familia; em centro de terreno, rua transversal á Conde de Bomfim. Vende-se por 50 contos. Tratar com o Sr. Oscar Ferreira, rua S. Bento, 3. (H 15219)

### TACHYGRAPHIA

A' 10$ mensaes, ensino rapido, no "Gymnasio Olavo Bilac"; á rua Barão de Iguatemy, 57. (P. da Bandeira). Diploma. (H 15216)

### DACTYLOGRAPHIA

A' 10$ mensaes, ensino rapido, no "Gymnasio Olavo Bilac", á rua Barão de Iguatemy, 57 (P. da Bandeira). Diploma. (H 15217)

### HYDROCELE

Cura radical sem operação cortante. DR. LEONIDIO RIBEIRO. Diariamente de 1 ás 2, 33, Rua 7 de Setembro; tel. 3.170, Central. (H 15230)

### Acção Entre Amigos

Por motivo de força maior, fica transferida para 15 de setembro, a de uma machina photographica Premo 9 x 12, que devia correr hoje. (H 15231)

### MOTORES

Vendem-se motores de: 6, 5, 3, 2, 1, 1|2 e etc., á rua Mariz e Barros n. 123, das 2 ás 4 horas. (H 15226)

### LOJA

Aluga-se uma esplendida loja na rua Buenos Aires, entre 1° de Março e Quitanda. Trata-se com Boldrin & Comp. Rua Buenos Aires n. 27, sobrado. (H 15355)

### O Desejo do Rei Belga!

Bruxellas (Retardado) — Desejo assim que chegar ao Rio, pedir ligação para Villa 4153, afim de apreciar a linda collecção de projectos do constructor Tavares — Villa 4153 para Arte, como Elegantes, e diminuto preço da sua construcção! Tavares — Villa 4153. (H 15203)

### CASA

Precisa-se de uma, 5 ou 6 dormitorios, com commodidades para familia de tratamento, e que seja situada da Praça José de Alencar até o Largo dos Leões e todas as suas ruas transversaes e vizinhas; até o aluguel de 450$000. Responder a PALAVRA, nesta folha. (H 15207)

### CASA MOBILADA

Aluga-se, completamente mobilada, á rua Joaquim Murtinho 27, Santa Thereza. Aluguel, 1:000$000. Telephone Centra. 3801. Pode ser vista das 14 ás 18 horas. (H 15201)

## COMPREM

Theophilo & C. — Dessudatorio Ló — Marca Registrada — Rio — PARA MATAR O CHEIRO DO SUOR

## E' INFALIVEL

### VENDE-SE

NAS PERFUMARIAS — Silva, rua Theatro, 9; Nunes, L. S. Francisco de Paula, 25; Gustavo Silva & C.ª, Av. Rio Branco 114; Garrafa Grande, rua Uruguayana, 66; Lopes, Uruguayana 44; "Casa Cirio", Ouvidor 183; Kanitz, 7 de Setembro 127; Casa Bom, Av. Central 131; Grashley, Ouvidor 58.
NAS CASAS DE MODAS — "A Capital", Av. Central 136; "Casa Leitão", L. Santa Rita, 2; A' Brasileira, L. de S. Francisco de Paula, 38 a 42.
NAS DROGARIAS — Granado, rua 1° de Março, 14; Silva Araujo, 1° de Março, 11; Werneck, Ourives, 7; Granado, Filhos & C.ª, Uruguayana, 91; Pacheco, Andradas, 43; A. Gesteira & C.ª, Gonçalves Dias, 59.
NOS SALÕES DE BARBEIRO — A. F. Pinto, rua dos Andradas; Pinto & Figueiredo, Av. Central, 59 e Quitanda, 128; S. Pinto Castro, Quitanda, 87; A. P. de Paiva, Gonçalves Dias, 53; D. Lobato, Av. Central, 103; Santos & Irmão, Alfandega n. 162.
E NAS PHARMACIAS — Souza, rua Frei Caneca, 55; Minerva, S. Francisco Xavier n. 983.

### As pessoas fracas e convalescentes

Devem usar o STENOLINO que faz engordar, augmenta o vigor dos musculos e dos nervos. Fortalece o sangue nas pessoas anemicas. Evita a tuberculose, cicatriza os pulmões doentes com pontadas, tosse, dores no peito e nas costas, pernas fracas, lingua suja. Cura a neurasthenia, o rachitismo e a dyspepsia, e a convalescença é rapida.
Depositarios: Carvalho, Lino & C.ª, rua Uruguayana, 91. Pharmacia Carioca, rua da Carioca, 33. Casa Huber, rua 7, n. 61. Drogaria Rodrigues, rua Gonçalves Dias n. 59. (H 15...)

### CASA A' VENDA

Vende-se em Copacabana, uma bôa casa nova com muito conforto e garage. Trata-se á Av. Rio Branco 46, terreo. (H 15297)

### STUDEBAKER

Vende-se um novo, 7 logares, tel. Villa 3596. (H. 15439)

### PHARMACIA

Precisa-se de um pratico de meia edade, que abone a sua conducta, na rua Leopoldina Rego n. 20. A. E. de Ramos. (H. 15440)

### PHARMACIA

Precisa-se de um pratico de abonada conducta; Trata-se na rua da Quitanda 96, das 3 ás 4 1|2. (H. 15448)

### TERRENO NO ANDARAHY

Vende-se o lote n. 9 da rua Borda do Matto, medindo 12 x 36, já murado de dois lados e prompto a edificar, junto e antes do n. 52. Preço de occasião. Tratar com o proprio, na rua S. José 61 — Pharmacia. (H. 15405)

### Pensão Excellente

RUA DOIS DE DEZEMBRO 124
CATTETE

Alugam-se quartos luxuosamente mobilados para familias e cavalheiros de distincção. Casa cercada de jardim. Telephone Beira Mar 680. (10550)

### CHAPAS PRETAS

R. do Rosario 68. Vaz Salleiro & Comp. (1055)

### Perseverança Internacional

(Banco de Descontos e Credito Predial)

Faz todas as operações bancarias. Emitte saques sobre todas as cidades do mundo, ás melhores taxas do dia. Recebe dinheiro em conta corrente, pagando os seguintes juros:
5 °|° em conta corrente de movimento;
6 °|° idem, com aviso prévio de 30 dias;
8 °|° em letra a prazo de 6 mezes;
10 °|° em letra a prazo de 12 mezes.

Avenida Rio Branco, 171
(Em frente ao Hotel Avenida)
Rio de Janeiro (10329)

### CAIXA D'AGUA

Compra-se uma, até 2.000 litros, usada, em bom estado; informações, S. Pedro, 86. (H 15208)

### Machina de Picotar

Perdeu-se a Machina — TODD PROTECTOGRAPH MACHINE — N. 674.029, para escrever e picotar algarismos. Gratifica-se generosamente a quem encontral-a; na Rua de S. Pedro n. 69, sob. (H 15241)

### Para desoccupar logar

Vendem-se uma armação propria para botequim de caneca, uma vitrine movel para porta, uma mesa elastica para sala de jantar, uma mesa redonda com pedra marmore, um balcão com duas portas de vidro, um moinho para café e uma machina para limpar talheres; tratar á Praia de Botafogo n. 360. (H 15261)

### Só não compra um automovel novo Ford ou de qualquer marca, quem não quer!

Porque na Agencia Geral de Automoveis "A Americana", na Rua 1° de Março n. 20, 2° andar, vende-se em prestações e á vista, nas melhores condições possiveis. (H 10670)

### PORTA

Traspassa-se por 6:000$000 uma porta com pequena loja e armação nova, na rua 7 de Setembro 48, Livraria. (H. 15376)

### Dentaduras joias

Dentes, joias usadas, ouro, prata, platina, compram-se, pagando bem; no beco do Rosario n. 4, proximo ao largo de S. Francisco. Tel., N., 4898. (H 15371)

### PHARMACIA

Vende-se uma bem montada em optima situação. Informações na drogaria America — rua da Carioca 25. (H 15...)

### MALA

Vende-se barato, por 1/3 do custo, linda mala, fabricação franceza "Primtemps" — propria para roupas finas. Ver e tratar á rua 13 de Maio n. 25. Em frente ao Theatro Municipal. (H. 15...)

### V. Ex. JA' LEU!

Grupos, 1 sofá, 2 poltronas, luxo 190.000, lustrado e assentos estofados, do 180.000. Reformam-se mobilias estofadas, material e trabalho de 1ª ordem. Inform. Tel. C. 2301. (H. 15...)

### PHARMACIA

Precisa-se de um moço com alguma pratica e boa calligraphia e attestado de conducta, S. Pompeu 99. (H. 15...)

### BOA OCCASIÃO

Traspassa-se uma optima pensão familiar, completamente cheia e com licença paga até o fim do anno, a 5 minutos da avenida Rio Branco. Trata-se na mesma, á rua Rodrigo Silva n. 6, 2° andar. (H. 15...)

### EMPREGADO

Precisa-se de um moço de 18 a 20 annos, que saiba ler e escrever; para casa commercial, quem estiver nas condições queira escrever para este jornal com as iniciaes M. N. (H. 15...)

### Fabrica de Roupas Brancas

Vende-se uma, em boas condições, muito bem montada e com capacidade para 20 duzias de camisas diariamente ou tambem se admitte um socio com capital superior a 50 contos. Está em activa laboração. Quem pretender escreva a J. S., neste jornal. (H. 15...)

### CHAUFFEUR

Precisa-se para carro Ford, que dê referencias de sua conducta. (H. 15...)

### ZIMMER

Möbliert, mit separatem Eingang ist an einzelnen Herrn zu vermieten. Rua Dona Eugenia, 9. (Rio Comprido). (H. 15...)

### CARPINTEIROS

Precisam-se de bons officiaes para officina de esquadrias; na Serraria Moss; á rua Barão de S. Felix n. 148. (H. 15...)

### Aos Fabricantes de Perfumarias

Tubos de 60 grs. para pasta de dentes Stiligottas de chumbo. Oxydo de zinco. Vendem-se. Avenida Passos n. 32, sobrado. (H. 15...)

### "INVISIVEIS"

S. B. Caridade e Virgem Maria. Qualquer pessoa que depois de muitos cuidados com a sua saude, não tenha conseguido melhoras satisfatorias, deve pedir uma consulta á Sociedade Beneficente acima, para obter o beneficio desejado. E' preciso mandar o nome, filiação, edade, endereço e um enveloppe sellado para resposta. Cartas para a caixa postal 1916. Rio de Janeiro. (4022)

### "Um novo rôlo para arame e semelhante"

Contrata-se o fornecimento de um novo rôlo para arame e semelhante, privilegiado pela Patente de invenção n. 6.727, decreto de 14 de ... de 1911. Para todas as informações trata-se com a firma Hasenclever & Cia., á avenida Rio Branco ..., Rio de Janeiro, Brazil. (H. 15...)

### VENDEDOR

Precisa-se de um bom vendedor de folhinhas. Trata-se das 2 ás 4 horas com o sr. Cardozo, á rua da Assembléa n. 95, 2° andar. (H. 15...)

### OCCASIÃO UNICA

Convido a todas as senhoras de gosto para visitarem a Exposição da ELEGANTE, onde encontrarão lindos modelos de tafetá, crêpe da China, jersey de seda, tudo isto por preços ao alcance de todos.
Queiram verificar os preços da ELEGANTE, á Av. Gomes Freire 45 — Mme. BERNARD.

### Pensão Washington

No dia 15 inaugura-se excellente pensão, completamente nova, em lindo palacete, na rua ... n. 222, com optimos aposentos para cavalheiros e familias de tratamento. Tel. Beira Mar ...

# AVISOS MARITIMOS


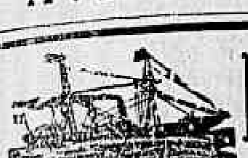

## Lloyd Brasileiro

Serviço geral de navegação brasileira — Praça Servulo Dourado (entre Ouvidor e Rosario).
Telephone, 2.401, Norte
LINHAS POSTAES

LINHA DO SUL
O PAQUETE
**SIRIO**
Saira a 20 do corrente, para: Santos, Paranaguá, Antonina, S. Francisco, Itajahy, Florianopolis, Rio Grande e Montevidéo.

LINHA DO NORTE
O PAQUETE
**PARA'**
Saira a 20 do corrente, para: Victoria, Bahia, Maceió, Recife, Cabedello, Natal, Maranhão e Pará.

LINHA DE SERGIPE
O PAQUETE
**Almirante Jaceguay**
Saira a 15 do corrente, para: Victoria, Caravellas, Ilhéos, Bahia, Aracaju' e Penedo.

O Lloyd Brasileiro não se responsabilisa pelas mercadorias que entrarem nos seus armazens sem as respectivas ordens de embarque, nas quaes serão declarados vapor e armazem respectivos.

## DEN NORSKE SYDAMERICA LINJE

SAL

(Linha Norueguesa Sul-Americana)

O vapor **Rio de La Plata**
Esperado de Buenos Aires no dia 16 do corrente, sairá depois da indispensavel demora para: COPENHAGUE e NORUEGA.

O vapor **Rio de Janeiro**
Esperado do Rio da Prata em Agosto-Setembro, carregará para a NORUEGA e DINAMARCA.

O navio-motor **Brasil**
Carregará em Setembro-Outubro, para NORUEGA e DINAMARCA

O vapor **Salonica**
Carregará em Setembro-Outubro, para NORUEGA e DINAMARCA

O vapor **Cometa**
Carregará em outubro, para a NORUEGA e DINAMARCA.

Estes vapores acceitam carga para a Finlandia, directamente, ou com transbordo em Kristiania á opção da Companhia.
Para cargas, fretes e mais informações com o agent
**Fredrik Engelhart**
AV. RIO BRANCO, 16—1º andar — Tel. N. 4.449.
(10605)

## Rederiaktiebolaget Nordstjernan

STOCKHOLM
**Johnson Line**

SAIDAS PARA O RIO DA PRATA:
*"Oscar Fredrick"*, principio de Setembro.
*"Prinsessan Ingeborg"*, meiados de Setembro.
*"Kronprins Gustaf Adolf"*, fins de Setembro.
*"Axel Johnson"*, principio de Outubro
SAIDAS PARA A EUROPA:
*"Valparaiso"*, 1ª quinzena de Setembro
*"Balboa"*, 2ª quinzena de Setembro.

O PAQUETE SUECO
**BUENOS AIRES**
Esperado da Suecia em principio de Setembro, sairá para SANTOS, MONTEVIDEO e BUENOS AIRES
Para cargas, fretes e mais informações, com o agente
**LUIZ CAMPOS**
Rio de Janeiro - Rua Visconde de Inhauma, 84
Telephone: Norte, 4814. (10606)


A LUGA-SE uma grande sala de frente, em predio novo; só a moço muito sério; casa de familia de muito respeito. R. Carlos Sampaio 70 sob. (Esplanada do morro do Senado). (H 15175) E

A LUGA-SE um quarto bem mobilado, a moço solteiro do commercio ou a casal sem filhos, que trabalhe fóra; em casa de familia, á rua Lavradio 188, loja. (H 15148) E

A LUGAM-SE, no centro, 2 andares por 100$000, a quem fizer algumas obras. Inf. largo Carioca 12, sob. (H 15382) E

A LUGA-SE na rua do Rezende sobrado com 10 quartos e 4 salas, a quem comprar alguma mobilia. Inf. largo Carioca 12, sob. (H 15382) E

A LUGA-SE no centro sobrado com 3 quartos, 3 salas, por 300$000. Inf. largo Carioca 12, sob. (H 15382) E

A LUGA-SE no centro casa com tres quartos e duas salas, por 250$000, a quem comprar alguma mobilia. Inf. Largo da Carioca 12, sob. (H 15382) E

A LUGAM-SE escriptorios para medicos, dentistas, modistas, etc., nas ruas S. José, Assembléa, Sete de Setembro, avenida Rio Branco, Uruguayana, Ouvidor, Quitanda, Gonçalves Dias, Ourives, etc. Inf. no Largo da Carioca 12, sobrado. (H 15382) E

A LUGAM-SE quartos mobilados para casaes sem filhos, com ou sem pensão, só a pessoas de fino tratamento e de respeito. R. Constituição n. 47. (H 15213) E

A LUGA-SE no centro 1 predio, sendo sobrado e loja. Infor. á rua 7 de Setembro 211, sobrado. (H 15359) E

A LUGA-SE no centro sobrado c/ 3 quartos e 2 salas. Infor. á rua 7 de Setembro 211, sobrado. (H 15359) E

A LUGA-SE, proximo á praça Tiradentes, 1 sobrado com 2 quartos e 2 salas. Infor. á rua 7 de Setembro 211, sobrado. (H 15359) E

CASA — Precisa-se na avenida Mem de Sá, H. Valladares ou Riachuelo; faz-se contrato; informações á rua da Carioca 63, sobrado, sala 6. (H 15336) E

CASAL estrangeiro, sem filhos, procura quarto mobilado com pensão, em casa de familia brasileira. Resposta indicando preço, etc., á H. A. 59, nesta redacção. (H 15367) E

CASAL — Precisa um aposento mobilado, boa pensão, em casa de familia, não muito longe da cidade, todas informações por carta para A. M. Largo da Carioca n. 6. (H 13915) E

## FILTRO FIEL

O MAIS PRATICO E HYGIENICO

Approvado e recommendado pela Exma. Directoria de Saúde Publica.
AGUA SEMPRE FRESCA
O unico filtro de resultados praticos e duração infinda
A' venda nas mais importantes casas de louças e ferragens e especialmente:
CASA VIANNA — Ouvidor, 56. Tel. 1468, N.
AGOSTINHO FERREIRA & IRMÃO — R. 1º de Março n. 19. Tel. N., 17.
C. MIRANDA & Co. — 48, 50 e 51, Rua da Quitanda, Tel. 1026. C.
LUIZ FERREIRA BARBOSA —Rua da Constituição, 29. Telephone C. 5684.
BETENCOR CORREIA & C.ª — Rua dos Ourives, 115. Telephone N. 5091.
JOSE' SILVA & Cª — Rua S. Pedro, 64. Telephone.
ALBERTO D'ALMEIDA & C.ª — Avenida Central 99. Tel. N. 473.
FREITAS COUTO & C. — R. dos Ourives 23. Tel. N. 2134.
CASA MUNIZ — Ouvidor 71 —Tel. N. 4170.
AO JUDEU ERRANTE — R. do Rosario 163. Tel. N. 2456.
RICARDO AUGUSTO BIATO — R. dos Andradas 79. Tel. N. 5039.
BARBOSA & MELLO — R. do Hospicio 154.

FABRICA:
**CASA FIEL**
J. R. NUNES
RUA 24 DE MAIO 162.
Telephone, Villa 41.
Remettem-se para qualquer ponto do Brasil, devidamente embalados.
Pedidos á CASA FIEL.
(650)


## Leilão de penhores

Em 16 de Agosto de 1920
Transferido de 9 de Agosto de 1920
R. CERQUEIRA
54, Rua Luiz de Camões, 54
Roga-se aos srs. mutuarios reformarem suas cautelas até a vespera do leilão. (H14384)

## Leilão de Penhores

em 18 de agosto
DELGADO SILVA & C.ª
179 — RUA SETE DE SETEMBRO — 179
Rogam aos Srs. mutuarios reformarem até a vespera do leilão as suas cautelas vencidas. (H 13433)

## Supplicando a caridade

ANGELA PECORARO, viuva, com ... paralytica;
AMANCIA, viuva, com 58 annos ...;
BERNARDINA, 74 annos;
CARLOTA, pobre velhinha sem recursos;
ELVIRA DE CARVALHO, pobre ...;
ENTREVADA, r. do Chichorro n. ... de trabalhar, tendo duas filhas, sendo uma tuberculosa.
FRANCISCA DA CONCEIÇÃO BARROS, cega de ambos olhos e aleijada;
JOÃO DA CRUZ — Menino cégo, paralytico e mudo, sem recursos;
JULIETA e EMILIA, duas pobres irmãs.
MARIA EUGENIA, pobre velha, sem o menor recurso para a sua subsistencia;
THEREZA, pobre ceguinha sem auxilio de ninguem.
VIUVA SOARES, velha sem poder trabalhar;
VIUVA SANTOS, com 68 annos de idade, gravemente doente de molestias incuraveis;
VIUVA DE UM JORNALISTA, sem o menor amparo;

## Amas seccas e de leite

A LUGA-SE uma boa ama secca, de cor, muito limpa, 50$. Tel. C. 867. (H 15253) A

A LUGA-SE uma ama de leite, á rua D. Marciana, 60, Botafogo. (H 13930) A

## Cozinheiros e cozinheiras

A LUGA-SE. V. ex. precisa boa empregada afiançada? Telephone para Norte 5608, ou dirija-se á rua da Alfandega n. 157, Empresa de Informações e de sua encommenda. Não ... A commissão que cobra. Se a empregada não agrade, é restituida. Casa muito séria. Dá outras informações. (H 15332) A

A LUGA-SE cozinheira do trivial ... forno e fogão; rua da Alfandega n. 157, tel. Norte, 5608, Empresa de Informações. (H 15330) B

A LUGA-SE uma perfeita cozinheira de forno e fogão, faz massas de ... doces para sobremezas e para ... dá informações; ordenado 130$. Só vae para casa de familia. Rua de S. Clemente 2.., casa 11. (H 1832) B

A LUGAM-SE boas cozinheiras, moças e outras, honestas e da roça. ... para Pavuna, Est. do Rio, a Senhor Portugal (enviem sellos). (H 15273) B

A LUGA-SE uma optima cozinheira do trivial variado, afiançada, 60$. Rua do Senado 36. Tel. C. 867. (H 15252) B

A LUGA-SE boa cozinheira do trivial, lavando roupa; dá referencias de sua conducta, 50$. Tel. C. ... (H 15252) B

COZINHEIRAS, copeiras, meninas e outras creadas — Precisa-se urgente. ... Hospicio 214. (H 14805) B

COZINHEIRA — Precisa-se de uma boa cozinheira para casa de familia de tratamento, e que durma no emprego. Rua Mariz e Barros n. 178. (H 13781) B

PRECISA-SE de uma cozinheira que durma no aluguel; rua ... (H 15269) B

PRECISA-SE de uma cozinheira branca, de 20 a 30 annos de edade, que seja muito limpa e que se recommende; ordenado é de 60$000, casa e comida e trata-se á rua Francisco Muratori n. 21, das 7 ás 12. (H 15411) B

PRECISA-SE de uma perfeita cozinheira do trivial, que saiba fazer doces; rua Paysandú n. 152. (H 15361) B

PRECISA-SE de uma cozinheira para o trivial. Rua Larga 207, 2º e 3º andar. (H 15177) B

PRECISA-SE cozinheira e lavadeira para casa de um casal estrangeiro, de preferencia estrangeira. Rua Senador Furtado 97, casa II, Alameda Guedes. (H. 14965) B

PRECISA-SE de 12 cozinheiras; paga-se 50$, 60$, 70$, 90$; rua 13 de Maio 40, T. 2888 C., Rodrigues. (H 15064) B

PRECISA-SE de uma perfeita cozinheira para pequena familia de tratamento. Rua Major Avilla 84. (H 14954) B

PRECISA-SE de uma boa cozinheira do trivial e que faça outros serviços; rua General Camara n. 306, sobrado. (H 14863) B

PRECISA-SE de uma cozinheira que faça bem o trivial, na rua Conde Bomfim, 762. (H 15461) B

## Creados e creadas

A LUGA-SE uma arrumadeira e uma moça, costureira, podendo fazer alguns serviços leves. Empreza de Informações, tel. Norte, 5608, rua da Alfandega n. 157. (H 15331) C

A LUGA-SE uma moça portugueza, para copeira ou arrumadeira. Trata-se na rua Faria n. 47. E. de Ferro. (H 15198) C

A LUGA-SE pratica copeira e arrumadeira, afiançada, 50$. Rua do Senado 36, Tel. C. 867. (H 15254) C

A LUGA-SE uma boa lavadeira e engommadeira, afiançada, 60$. Rua do Senado 36, Tel. C. 867. (H 15253) C

CASAL sem filhos precisa creada de conducta afiançada, para ajudar em todo o serviço domestico. Não engomma nem cozinha. Rua Taylor n. 58. (Lapa). (H 15232) C

PRECISA-SE de uma creada para arrumadeira e copeira, casa de pouca familia; rua Santo Henrique n. 57 — Fabrica das Chitas. (H 15337) C

PRECISA-SE de uma empregada que abone sua conducta e durma no aluguel, á rua dos Artistas n. 56 — Aldeia Campista. (H 15205) C

PRECISA-SE uma boa creada para cozinhar e serviços de casa; rua Santa Alexandrina n. 278. (H 15296) C

PRECISA-SE de uma creada para todo serviço de um casal; rua Magalhães Castro n. 59 — Est. do Riachuelo. (H 15276) C

PRECISA-SE, na rua 24 de Maio n. 123, de um bom jardineiro que se preste á lavagem da casa e outros serviços domesticos. Exige-se referencias á sua conducta. (H 15239) C

PRECISA-SE de uma arrumadeira, na rua Conde de Bomfim n. 850. Tel. 1132, Villa. (H 15235) C

PRECISA-SE de uma copeira e arrumadeira, casa de pequena familia; Palmeiras n. 27 — Botafogo. (H 15214) C

PRECISA-SE de uma creada para todo o serviço de casa de familia; rua José Bonifacio n. 39. Todos os Santos. (H 15417) C

PRECISA-SE de uma creada para serviços domesticos; paga-se 30 mil réis por mez. Rua Visconde Itamaraty 11, casa 2, Villa Alliança. (H 15082) C

PRECISA-SE de uma creada para casa de familia, á rua Mariz e Barros n. 372. (H 15012) C

PRECISA-SE, para casa de familia de um creado de toda confiança para todo serviço da casa, bom ordenado; inutil se apresentar sem ter boas referencias. Dirigir-se em Santa Thereza, á rua Dona Luiza n. 297, das 9 ás 2 horas. (H 14826) D

PRECISA-SE de uma creada. Rua Turf-Club, 22 (Largo do Maracanã). (9713) C

PRECISA-SE de uma copeira e arrumadeira para casa de familia, na rua D. Luiza 67, Gloria. (H 15156) C

PRECISA-SE de um rapaz para copeiro e que saiba bem encerar casa, á rua General Caldwell 83, sobrado. (H 15451) C

UMA moça suissa procura collocação como copeira. Ordenado 70$. Cartas a G. T., nesta folha. (H 15327) C

## Empregos diversos

COSTUREIRAS para camisas e collarinhos, precisam-se habilitadas, na Fabrica Coutinho; á rua Haddock Lobo 408; acceitam-se algumas costureiras para aprenderem. (H 10747) D

OFFERECE-SE um senhor para cobrador, dando as referencias que lhe forem exigidas. Resposta por esta folha, a C. I. (H 15016) D

PRECISA-SE um official de limador mecanico e um meio official; na rua Sen. Pompeo n. 75. (H 13931) D

PRECISA-SE de boa arrumadeira, em casa de familia de tratamento, á rua Dr. Aristides Lobo n. 112. (H 13893) C

PRECISA-SE de uma pequena de 12 a 15 annos, para serviços leves, pequena familia; na rua Francisco Muratori n. 13. (H 13884) D

PRECISA-SE de um rapaz para lavador de casa, pratos e outros serviços que se combinar, que seja recommendado, na rua Haddock Lobo num. 181. (H 14919) D

PRECISA-SE de um bom official de sapateiro para calçados de homens e senhoras, á rua do Rosario 86. (H 14943) D

PRECISA-SE um servente de pharmacia. Carta conducta; rua Mariz e Barros n. 164. (H 14853) D

PRECISA-SE de uma empregada, para serviços leves, á rua Barão Bom Retiro n. 150-A, casa I. (H 13851) C

PRECISA-SE de uma copeira e arrumadeira para casa de pequena familia, á rua Muniz Barreto n. 13. (H 14550) C

PRECISA-SE de costureiras de vestuarios de creança, nas officinas; rua Frei Caneca 59. (H 9147) D

PRECISA-SE de agentes; dá-se boa commissão; rua dos Andradas 85, sobrado. (H 14258) D

A LUGA-SE uma sala interna, com direito a sala de espera, a um medico ou escriptorio de consignações, á rua Rodrigo Silva n. 28, sobrado. (H 14949) E

A LUGAM-SE em casa de familia um quarto e sala, a rapazes do commercio ou a um casal que trabalhe fóra; na rua Frei Caneca 46, sob. (H 15105) E

A LUGAM-SE quartos mobilados com pensão, a casaes de tratamento e rapazes, em casa de todo respeito. Avenida Mem de Sá, 349. (Pensão Mem de Sá). (H 15435) E

A LUGA-SE um commodo com pensão, em casa de familia, a rapazes do commercio. Rua S. Pedro 48, 2º andar. (H 15434) E


## ANTES A MORTE DO QUE TANTO SOFFRER

### é o que se houve de milhares de doentes

Um individuo neurasthenico tem insomnias, dôres de cabeça, palpitações, prisão de ventre, dôres no peito, falta de ar, indisposição para o trabalho, irritabilidade, dôres e enchimento no estomago, gazes, falta de memoria, mêdo de tudo e de todos. No entanto tudo isto corre por conta do systema nervoso. Nas senhoras então este cortejo mais se avoluma trazendo innumeras perturbações no utero, ovarios e annexos, enfraquecendo estes orgãos e dando logar a dôres, corrimentos, inchações e muitos outros soffrimentos; e a causa é sempre a mesma, *systema nervoso*.

Estes doentes principiam por uzar para as dôres de cabeça milhares de capsulas, para a prisão de ventre, purgativos que cada dia mais os enfraquecem, para o estomago elixires e apperitivos que mais lhes relaxam este orgão — emfim uzam mil e uma drogas para curar estes symptomas descurando, a causa de todo o mal.

E' por demais conhecido o axioma *curada a causa cessa o effeito;* assim sendo estes doentes devem tomar sómente Dynamogenol — na dóse de 3 a 4 colheres por dia — e em curto lapso de tempo estes encommodos desapparecem, voltando a saúde, alegria, bôas côres, augmento de peso, socêgo de espirito e optima vontade na eterna luta pela vida.

Em todas as molestias nervosas o alcool é um veneno — no entanto a maioria dos remedios aconselhados o contém; o Dynamogenol é um corpo phospho-glycerinado, isento de alcool e que os doentes tomam por prazer — perguntae ao vosso medico a sua opinião sobre este producto e elle será o primeiro a aconselhar-vos o seu uso.

Deixae de usar drogas, tomae sómente Dynamogenol e encontrareis nelle Saúde, Força e Vigor.

(9947)


PRECISA-SE de um carroceiro á rua Carolina Machado n. 224, estação de Madureira. (H 13724) D

PRECISA-SE de uma empregada para todo o serviço, á rua Lucidio Lago n. 33 — Meyer. (H 14713) C

PRECISA-SE de 5 copeiras arrumadeiras; paga-se 40$, 50$, 60$; rua 13 de Maio 40, T. 2888 C., Rodrigues. (H 15065) C

PRECISA-SE, na rua Barão do Sertorio 81, uma empregada para uma senhora só, para fazer seus serviços; não faz questão de côr; que seja de meia edade. (H 13962) D

PRECISA-SE de um jardineiro na travessa dos Araujos 30, Fabrica das Chitas; trata-se até 7 1/2 da manhã, com Pinto. (H 15006) C

PRECISA-SE de aprendizes com pratica. S. José 68, encadernação. (H 15030) D

PRECISA-SE, urgente, das pessoas sem emprego, com direito, á rua do Hospicio n. 214. (H 14805) D

PRECISA-SE de uma lavadeira e engommadeira na rua Bella S. João 143; paga-se bem. (H 15178) C

PRECISA-SE de um rapazinho para servente de pharmacia, com pratica e de boa conducta; á rua Camerino n. 3. (H 15183) D

PRECISA-SE de um jardineiro na rua da Passagem, 46. (H 13989) D

PRECISA-SE de uma senhora branca para ajudar em todo o serviço domestico, mediante pequeno ordenado. Trata-se com consideração. Rua D. Anna Nery 317, Rocha. (H 15029) C

PRECISA-SE de um rapaz para servente de pharmacia, á rua 24 de Maio n. 373. (H 15202) D

PRECISA-SE de boas costureiras e bordadeiras a mão. Rua Gonçalves Dias 68, 1º andar. (A Fama). (H. 15115) D

PRECISA-SE de um machinista e torneiro para fabrica de gelo e lacticinios, na estação de Pinheiro. E. Rio. Informa-se na rua Dr. João Ricardo 53, sobrado, com Antonio Lopes. (H 15028) D

PRECISA-SE de um homem que saiba de jardim e horta. E' para os arrabaldes. Exigem-se referencias. Falar das 10 ás 5 horas, na rua Visconde Inhauma n. 82 — Armazem. (H 15345) D

PRECISA-SE de um bom official de bombeiro e um ajudante; rua do Riachuelo n. 396. (H 15310) D

PRECISA-SE de uma senhora de meia edade para serviços de pequena familia, podendo ser tratada como pessoa da mesma, mediante modesta remuneração, não dormindo fóra; á rua Figueira de Mello n. 454 — S. Christovão. (H 15211) D

PRECISA-SE de officiaes de serralheiro e aprendizes, na rua Lins de Vasconcello n. 283. (H 15197) D

PRECISA-SE de uma boa cozinheira, á rua Barão de Petropolis 52. (H 15401) B

PRECISA-SE de uma cozinheira á rua Paysandu' 196. (H 15400) B

PRECISA-SE de um rapaz para fabrica de perfumaria. Av. Gomes Freire, 63. (H 15406) D

PRECISA-SE um empregado para entrega de mercadorias, na rua, e que dê fiador á sua conducta. Informações, praça Saenz Pena n. 15, casa de ferragens. (H 15234) D

PRECISA-SE de pedreiros na rua Conde de Bomfim 1.253; paga-se 9$000. Pagamento aos sabbados. (H 15446) D

PRECISA-SE de um menino para servente de pharmacia, na rua Bella de S. João 13, S. Christovão. (H 15449) D

PRECISA-SE de um menino, que saiba ler e escrever, para pequenos serviços de escriptorio, exigindo-se referencias. Av. Rio Branco 137, 4º andar, sala 11. (H 15447) D

PRECISA-SE de um rapaz de 16 a 18 annos, para limpeza e recados para um negocio limpo, com boas referencias, á rua 7 de Setembro 95, 1º andar; para tratar ás 10 horas da manhã. (H 15403) D

UMA moça de côr, séria, sabendo cozer, deseja casa de familia, ou fazer companhia a uma senhora; é favor vir á rua das Laranjeiras 281, c. 24. (H 15315) D

VIRADEIRAS de collarinhos, precisa-se na Fabrica Coutinho, á rua Haddock Lobo 408. Acceitam-se algumas aprendizes. (H 10748) D

## Casas e commodos centro

A LUGA-SE um confortavel commodo a senhores decentes. Rua do Rezende, 198. (H 14831) E

A LUGAM-SE boas salas mobiladas para casal e solteiro, com toda hygiene e conforto; esquina da rua Marechal Floriano, rua Gomes Carneiro n. 12 (Atlas-Apartamento). (H 14307) E

A LUGAM-SE duas bellas salas de frente, com tres sacadas, proprias para consultorio, escriptorios ou coisa analoga; á rua da Carioca 46, sob., das 9 ás 10 horas da manhã e das 2 ás 5 da tarde. (H 15419) E


## Acabou-se a velhice!... Não se envelhece mais!...

Não é necessario gabinetes de Belleza; o tratamento feito em casa custa muito menos.
USANDO sempre AGUA BRANCA NEVAL, SABONETE e PO' DE ARROZ. Isto para o rosto pescoço, collo, braços e mãos; no BANHO a AGUA de COLONIA NEVAL, na cabeça a BRILHANTINA CONCRETA, OLEO ou a LOÇÃO.
O resultado é certo. VENDE-SE EM TODO O MUNDO!
Não ha outros productos que substituam os NEVAL.
NEVAL é a MARCA REGISTRADA que os garante como legitimos em toda a parte que estes productos estejam á VENDA. Seu preço no RIO DE JANEIRO é um só em todas as casas que o tiverem a venda, nos Estados do BRASIL o preço varia por causa das despesas de transporte.
PREÇOS: Agua Branca Neval, 8$; pelo Correio, 10$. Agua de Colonia Neval, 12$; pelo Correio, 18$. Sabonete de Luxo Neval, 2$500; pelo Correio, 3$200. Pó de Arroz Neval, 5$; pelo Correio, 6$500. Brilhantina concreta Neval, 3$500; pelo Correio, 4$500. Oleo Neval, 4$; pelo Correio, 5$. Loção NEVAL, 7$; pelo Correio, 10$000.
DEPOSITO GERAL: CASA GASPAR
Praça Tiradentes ns. 18 e 20 e Rua 7 de Setembro ns 237 e 239 — Rio de Janeiro —:— A. E. GASPAR & C
(10008)


A LUGA-SE, em casa de muito socego e respeito, um quarto para descanso. Carta a U. P. A., no escriptorio deste jornal. (H 13856) E

A LUGA-SE um grande armazem á rua do Cattete n. 59. Trata-se no mesmo. (H 15441) E

A LUGA-SE um quarto independente, casa de familia, á rua General Caldwell n. 210, sobrado. (H 15458) E

A LUGA-SE um bom quarto, com pensão, na Avenida Central 35-A, 2º andar. (H 15454) E

A LUGA-SE 1 armazem de 1.000 m. quadrados, na av. Cáes do Porto e dois outros juntos ou separados, com 500 m. quadrados cada a 500$, proximo do Estacio. Informações: 55 Marechal Floriano. (H. 13591) E

A LUGA-SE uma sala mobilada. Rua dos Invalidos, 20. (H 14641) E

QUARTO. Aluga-se arejado e grande com janella para a rua, casa de familia de tratamento; pedem-se informações; só a pessoa de tratamento. Rua da Constituição n. 45. (H 15022) E

RAPAZ brasileiro, educado, empregado do commercio, precisa de quarto mobilado, com pensão, em casa de familia brasileira, até 150$000 mensaes; não muito distante do centro; carta a S. L. Silva Torres, neste jornal, por obsequio. (H 13992) E

SALA para casal ou 3 rapazes, em casa nova, de familia de todo respeito e com o maximo conforto, aluga-se á rua Riachuelo, 220. (H 15425) E


O Maximo do Resultado no minimo tempo com KOLA CARDINETTE o Rei dos Fortificantes. (7769)


A LUGA-SE a rapaz do commercio um quarto mobilado, arejado e com entrada independente, com direito a telephone. R. Cassiano 193, sob. Curvello, Santa Thereza. (H 15111) F

## Cattete, Laranjeiras, Botafogo e Gavea

A LUGA-SE uma boa sala, frente de rua, entrada independente, só a cavalheiro, em casa de familia; sem moveis. 208, rua Marquez de Abrantes. (H 13623) G

A LUGA-SE, em casa de familia de respeito, uma sala de frente, sem mobilia, com uma sacada e duas janellas. Rua do Cattete 3, 1º andar. (H 14511) G

A LUGA-SE um quarto bem mobilado, a um senhor, á rua do Cattete n. 50, sobrado. (H 14909) G

A LUGA-SE um bom quarto sem mobilia e boa pensão, a senhora distincta. R. Sorocaba 62, Botafogo. (H 13906) G

A LUGA-SE, em casa particular acabada, consultorio dentario ou cirurgico, sala de frente, mobilada e sem pensão, a senhor do commercio; na rua Andrade Pertence, 24. (H 15107) G

A LUGAM-SE bella sala de frente e quartos mobilados, com pensão, a preços muito reduzidos. Pensão Familiar, praça José de Alencar 14, Cattete, junto dos banhos de mar. (H 14960) G

A LUGA-SE a senhor do commercio, em casa de familia muito socegada, um bom quarto mobilado, na rua Corrêa Dutra, 71. (H 15108) G

A LUGAM-SE excellentes quartos com janella, juntos ou separados, para casal ou cavalheiros distinctos, á rua do Cattete 246. (H 15158) G

A LUGA-SE na r. Voluntarios da Patria predio novo, com 5 quartos, 4 salas, etc. Inf. r. Carioca 63, sobrado, sala 6, das 9 horas em deante. (H 15335) G

A LUGA-SE nas Laranjeiras boa casa propria para negocio, com moradia. Inf. r. Carioca 63, sobrado, sala 6, das 9 horas em deante. (H 15335) G

A LUGA-SE na Gloria casa com 7 quartos, 8 salas e jardim. Inf. r. Carioca 63, sobrado, sala 6, das 9 horas em deante. (H 15335) G

A LUGA-SE em Botafogo casa com 4 quartos, 2 salas, por 300$. Infor. á rua 7 de Setembro 211, sobr. (H 15359) G

A LUGA-SE em Botafogo 1 predio em centro de terreno, tendo 8 quartos, 3 salas e garage, por 600$. Infor. á r. 7 Setembro 211, sobrado. (H 15359) G

A LUGA-SE uma casa no Cosme Velho 236, preço 350$000. Trata-se nas Laranjeiras, 235. (H 15265) G

A LUGA-SE na Gloria casa com 8 quartos, 8 salas, quintal, 600$. Inf. largo Carioca 12, sob. (H 15381) G

FLAMENGO — Alugam-se bonitos quartos e salas, juntos ou separados, com ou sem moveis (sem pensão), construcção nova, hygienico, independente. Casa estrangeira de tratamento, (onde se fala 4 idiomas), tres minutos do melhor ponto da praia, bonde na porta. 44, Rua 2 de Dezembro, 44. (H 14571) G

MOÇA, protegida, educada e de tratamento, precisa de um quarto sem mobilia e com pensão, em casa de familia de todo o respeito, que não tenha outros inquilinos, nas proximidades da rua do Cattete. Resposta para Carmen L. Escriptorio desta folha. (H 15011) G

QUARTO. Aluga-se com pensão em casa de familia. Largo do Machado, 11. (H 15300) G


### VIAS-URINARIAS

De volta da Europa, com pratica nos melhores hospitaes e estudos especiaes.
DR. ESTELLITA LINS
emprega os methodos mais modernos e efficazes no tratamento das doenças da urethra, prostata, bexiga, rins e orgãos genitaes, venereas ou cirurgicas, (Syphilis, blenorrhagia, estreitamentos, hydroceles, etc.). Consultas diarias, das 9 ás 11 e das 13 ás 18. Aos domingos, das 10 ás 12. — Rua S. JOSE' N. 81. (7600)


A LUGAM-SE quartos mobilados, com pensão, a cavalheiros, em casa de familia, á rua Guanabara n. 34, Laranjeiras. (H 14979) G

A LUGAM-SE uma sala de frente e quarto, mobilados, juntos ou separados, com pensão, a casal distincto; rua da Passagem 93, Botafogo. (H 14411) G

A LUGA-SE uma sala a rapaz do commercio ou casal distincto. Rua Corrêa Dutra, 80. (10530) G

A LUGAM-SE no Cattete casa com quinze aposentos e jardim. Inf. Largo da Carioca 12, sobrado. (H 15382) G

A LUGA-SE em boa rua transversal de Botafogo, esplendida casa mobilada, com quatro quartos e duas salas, por 600$000. Inf. no Largo da Carioca n. 12, sobrado. (H 15382) G

A LUGA-SE perto de Marquez de S. Vicente casa com tres quartos e duas salas, por 200$. Inf. no Largo da Carioca 12, sobrado. (H 15382) G

A LUGAM-SE 1º e 2º andares, juntos ou separados, do predio da rua do Cattete n. 59; trata-se no mesmo. (H 15443) G

A LUGA-SE uma boa casa para pequena familia, no Cattete, Becco do Rio; para ver e tratar na rua do Cattete n. 59. (H 15442) G

A LUGA-SE em Botafogo casa com vinte aposentos, jardim e chacara. Inf. no Largo da Carioca n. 12, sobrado. (H 15382) G

A LUGA-SE na Praia de Botafogo casa com sete quartos, tres salas e jardim, por 600$000. Inf. no Largo da Carioca 12, sobrado. (H 15382) G

A LUGA-SE em casa de familia um bom quarto, proprio para uma só pessoa, situado defronte dos banhos de mar; na praia do Russell, 158. (H 15408) G

A LUGA-SE, digo, traspassa-se linda casa mobilada, transversal ao Cattete. Inf. no Largo da Carioca n. 12, sobrado. (H 15382) G

PRECISA-SE, no largo do Machado n. 36, de uma cozinheira que cozinhe bem, dando attestado da sua conducta, solteira ou viuva, pelo aluguel de 60$ mensaes, morando em casa dos patrões. Sem estas condições, não se apresente. (H 13866) B

QUARTOS para estrangeiros: alugam-se com linda vista sobre a bahia, mesmo de S. Thereza, estando bem mobilados, espaçosos (70$000) para dois cavalheiros ou tanto tambem uma vasta e luxuosa sala para casal de tratamento, desejando café completo e bom jantar para (100$000) uma pessoa. Rua Tavares Bastos 153, bonde Real Grandeza, primeira parada Bento Lisbôa. (H 15007) G

QUARTO. Aluga-se para cavalheiro distincto, um bem mobilado, com pensão de 1ª ordem, em casa de familia. Tel. particular, na rua Paysandu' 84. (H 13898) G


O Maximo do Resultado no minimo tempo com KOLA CARDINETTE o Rei dos Fortificantes. (7769)


## Leme, Copacabana e Leblon

A LUGA-SE, com contrato de um anno, uma casa á rua de Copacabana, com sete quartos, duas salas copa, etc., etc., casa em centro de terreno. Aluguel 350$000. Só se aluga a quem ficar com parte do mobiliario que a guarnece. Cartas á Caixa n. 62 do "Jornal do Commercio". (H 14502) H

A LUGA-SE o confortavel predio á r. Oscar Silva 43, com 4 quartos, 3 salas, entrada para automovel; acha-se aberto. Armazem Moderno, r. 20 Novembro 104, Ipanema. (H 15176) H

A LUGA-SE em Copacabana casa com quatro quartos e duas salas por 320$000. Inf. no Largo da Carioca n. 12, sobrado. (H 15382) H


## TRATAE-VOS

Numerosos attestados nacionaes e estrangeiros comprovam a efficacia dos especificos "MURE"

BOM SUCCESSO
Facilita e auxilia o parto.

SENHORINA
(Mure n. 11)
Molestias de senhoras, doenças do utero.

NAUSEINA
(Mure n. 26)
Nauseas e vomitos da gravidez, enjôo em viagem; enjôo de mar.

LEUCORRHEINA
(Mure n. 55)
Leucorrhéa, corrimento branco.

ANEMIA
(Mure n. 78)
Anemia, falta de sangue.

DENTIFRICIO MURE
(Uso externo)
Antiseptico; preventivo da carie dos dentes e de todas as molestias da bôca

E muitas outras especialidades deste laboratorio.
Peçam o nosso CATALOGO GERAL, com 208 paginas, que será remettido GRATUITAMENTE pelo Correio. Nelle se encontram todas as instrucções e preços.
Laboratorio Paulista de Homoeopathia
ALBERTO SEABRA
30 — Rua Marechal Deodoro — 30 (Largo da Sé)
Teleph., Cent., 2798 — S. Paulo (Brasil).
Depositarios no Rio de Janeiro: — TEIXEIRA NOVAES & Cia. — Rua Gonçalves Dias, 61. (8717)


A LUGAM-SE escriptorios bons e baratos, á rua Primeiro de Março n. 20, proximo á rua do Ouvidor. (H 13947) E

A LUGAM-SE, juntos, dois magnificos quartos de frente, mobilados, boa pensão e commodidades, por preço modico, a casal distincto ou familia de 3 a 4 pessoas, na rua Larga 207, 1º. (H 13923) E

A LUGA-SE um quarto mobilado em casa de familia. Rua Silva Manoel 134. (H 14436) E

A LUGAM-SE bons escriptorios em 1º andar, na rua Marechal Floriano Peixoto n. 114, sobrado. (H 15050) E

A LUGA-SE uma parte de um escriptorio na rua Marechal Floriano 114, sobrado. (H 15058) E

A LUGA-SE uma sala de frente para consultorio dentario ou cirurgico, á rua S. José 41, 1º. (H 14986) E

QUARTO. Aluga-se um quarto arejado, de 2 saccadas e uma janella, mobilado, com pensão, a 2 rapazes distinctos, em casa de familia de tratamento, á rua da Quitanda 14, 2º andar, esquina de Assembléa. (H 15412) E

## Lapa e Santa Thereza

A LUGA-SE na Lapa casa com 6 quartos, 3 salas. Inf. largo Carioca 12, sob. (H 15381) F

A LUGA-SE uma pequena sala de frente, sem mobilia, a um rapaz decente, do commercio, á rua do Curvello n. 7-A, Santa Thereza. (H 15093) F

A LUGA-SE em Santa Thereza predio c/ 7 quartos e 2 salas. Infor. á rua 7 de Setembro 211, sobr. (H 15359) F


### Agua Sulfatada Maravilhosa

INDISPENSAVEL EM TODA A CASA DE FAMILIA
Previne e cura as diversas DOENÇAS DA VISTA
A' venda em todas as bôas Pharmacias e Drogarias
DEPOSITARIOS GERAES GRANADO & C. RIO DE JANEIRO
(45'5)


A LUGA-SE bonita sala e quarto de frente, a moços ou casal de tratamento, predio novo, r. dos Arcos 11. Com ou sem pensão de casa de familia. (H. 14088) E

A LUGA-SE uma sala de frente, mobilada, para casal, com ou sem pensão, na rua Evaristo da Veiga, 47. (H 15133) E

A LUGA-SE um pequeno escriptorio de frente. Rua Marechal Floriano numero 3. (H 15102) E

A LUGA-SE no centro predio com 2 andares, tendo 12 quartos e 5 salas. Infor. á rua 7 de Setembro 211, sobrado. (H 15359) E

A LUGA-SE boa sala; praça Tiradentes n. 16, sobrado. (H 15333) E

A LUGA-SE uma boa sala de frente, mobilada, com pensão, para tres rapazes; rua do Hospicio n. 150, sobrado. (H 15163) E

A LUGA-SE uma sala com optima pensão, em casa de familia, a dois ou tres rapazes de tratamento; rua da Lapa n. 93. Telephone, Central, 3772. (H 14728) F

A LUGA-SE em Santa Thereza predio mobilado, tendo 5 quartos e 2 salas. Infor. á r. 7 de Setembro 211, sobrado. (H 15359) F

A LUGA-SE em Santa Thereza casa luxuosamente mobilada com cinco quartos, tres salas e jardim. Inf. no Largo da Carioca 12, sobrado. (H 15382) F

A LUGA-SE em Santa Thereza casa com quatro quartos, duas salas e jardim, por 400$000. Inf. no Largo da Carioca n. 12, sobrado. (H 15382) F

A LUGA-SE, em Santa Thereza, linda casa mobilada, com 5 quartos, 3 salas e jardim; inf. largo da Carioca 12, sob. (H 15382) F


### Tossís? Tomae BRONCHITAL

Deposito: — RUA URUGUAYANA, 111
PHARMACIA BITTENCOURT. (4847)


A LUGA-SE uma boa sala de frente em casa de familia, com pensão. Rua Correa Dutra 154. (H 15426) G

A LUGA-SE, no Cattete, sobrado com quatro quartos e duas salas, 460$; inf. largo da Carioca n. 12, sobrado. (H 15382) G

A LUGA-SE, nas Laranjeiras, casinha com 3 quartos, por 250$; inf. largo da Carioca 12, sobrado. (H 15382) G

A LUGA-SE, em Botafogo, casa com 4 quartos, 2 salas e jardim, 300$; inf. largo da Carioca 12, sob. (H 15382) G

A LUGA-SE, nas Laranjeiras, casa com 13 aposentos e jardim; inf. largo da Carioca 12, sobrado. (H 15382) G

A LUGA-SE no Flamengo um predio mobilado, tendo 7 quartos e 4 salas. Infor. á rua 7 de Setembro 211, sobrado. (H 15359) G

A LUGA-SE em Botafogo predio com 2 pavimentos, tendo 6 quartos e 2 salas, por 600$. Infor. á rua 7 de Setembro 211, sobr. (H 15359) G

A LUGA-SE em Botafogo casa mobilada, com 3 quartos e 2 salas. Infor. á rua 7 de Setembro 211, sobr. (H 15359) G

A LUGA-SE em Botafogo predio c/ 16 quartos e 4 salas. Infor. á r. 7 de Setembro 211, sobrado. (H 15359) G

A LUGA-SE em Voluntarios da Patria predio c/ 6 quartos e 2 salas. Infor. á rua 7 de Setembro 211, sobr. (H 15359) G

A LUGA-SE no Cattete casa c/ 14 quartos e 2 salas. Infor. á rua 7 de Setembro 211, sobrado. (H 15359) G

A LUGA-SE nas Laranjeiras 1 predio c/ 9 quartos e 4 salas. Infor. á rua 7 de Setembro 211, sobrado. (H 15359) G

A LUGA-SE em Botafogo boa casa com 3 quartos, 2 salas e quintal. Inf. r. Carioca 63, sobrado, sala 6, das 9 horas em deante. (H 15335) G

A LUGA-SE um quarto mobilado, com pensão, em casa de familia, na rua Miguel Lemos n. 48. (H 14503) H

A LUGA-SE, á rua Barroso 10, a cavalheiro distincto, uma sala com frente para o mar. (H 15100) H

A LUGA-SE em Copacabana, perto da praia, uma casa mobilada, com 2 salas, 3 quartos, banheira, etc., etc. Póde ser vista das 9 horas em deante, á rua Julio de Castilhos, 46. (H 15027) H

A LUGA-SE, no Leme, casa com 4 quartos, 3 salas e jardim; inf. largo da Carioca 12, sobrado. (H 15382) H

A LUGA-SE, em Copacabana, casa com 2 quartos e 3 salas, 200$; inf. largo da Carioca 12, sobrado. (H 15382) H

A LUGA-SE no Ipanema casa com 3 quartos, 2 salas, jardim, 350$. Inf. largo Carioca 12, sob. (H 15382) H

A LUGA-SE em Copacabana casa com 7 quartos, 3 salas, jardim, 550$000. Inf. largo Carioca 12, sob. (H 15382) H

A LUGA-SE em Copacabana casa com 3 quartos, 4 salas, 350$000. Inf. largo Carioca 12, sob. (H 15382) H

A LUGA-SE em Copacabana casa com 4 quartos e 3 salas, por 300$. Infor. á rua 7 de Setembro 211, sobr. (H 15359) H

A LUGA-SE no Ipanema casa com 5 quartos, 3 salas. Inf. largo Carioca 12, sob. (H 15381) H

A PARTAMENTO de luxo, de frente ao mar: aluga-se a pessoas distinctas, em casa de pequena familia de tratamento. Avenida Atlantica 142, ou Gustavo Sampaio, 115. (H 15398) H

A LUGA-SE, em Copacabana, sobrado, com 2 quartos, 2 salas, etc.; inf. r. da Carioca 63, sobrado, sala 6, das 9 horas em deante. (H 15336) H


## AOS PORTUGUEZES LEIAM NO

## "JORNAL DA EUROPA"

As mais recentes noticias da vossa terra

Dirigido em Portugal por ARMANDO FERREIRA e na America pelo DR. MARIO MONTEIRO. — Interessa a todos os Portuguezes, residentes no Brasil. Enviam-se amostras gratis a quem as pedir. A' venda em todos os pontos de jornaes. — Agentes geraes no Brasil: JOSE' MARTINS & IRMÃO — Rua do Carmo, 59. 1º.—RIO DE JANEIRO. (H 15260)


(33) FOLHETIM DO "CORREIO DA MANHÃ"

MAXIME VALORIS

# TENTAÇÕES DO OURO

— Onde estás tu alojado? perguntou o coronel.

— Em uma pequena casa de hospedes da rua Traverse.

— Mas tu não pódes ficar ahi, disse o sr. de Libourg. Deves installar-te aqui, em casa de teu tio. Desde este momento ponho teu quarto á tua disposição.

Cesar parecia hesitar. Recordava-se de que o dr. Giraud havia de ir procural-o na rua Traverse, para fixar a data do casamento.

O coronel, sendo que elle se calava, imaginou que se envergonhava de aceitar a hospitalidade que lhe era offerecida, e apressou-se a accrescentar:

— Não, por actualmente és rico, meu caro Humberto.

— Rico, eu!... exclamou Cesar. Oh! o meu caro tio confunde-me com a sua generosidade.

— Enganas-te; não ha generosidade da minha parte. Existe a fortuna de teu pae, que o sr. de Circey me legou em testamento, por te julgar morto. Pela mesma razão herdei tambem a fortuna de tua mãe. Ora, vivendo tu, é evidente que tudo te pertence. E portanto, neste momento, possues uma fortuna superior a um milhão de francos.

— Um milhão de francos!... repetiu o antigo spahi.

O coronel proseguiu sorrindo:

— Já vês, que estou longe de dar uma esmola quando te offereço residencia provisoria em minha casa.

— Oh! meu tio, mas eu acceito muito de bom grado o seu convite tão cordial e affectuoso.

— ... n d...io, deves lembrar-te de que, sendo eu viuvo e não tendo filhos, és tu o herdeiro dos meus quarenta mil francos de renda... tu, filho da minha irmã. E por tanto, fica tudo combinado. Volta sem perda de tempo á tua casa de hospedes da rua Traverse, e faz transportar para aqui os objectos que desejes conservar.

— Amanhã de manhã virei installar-me aqui.

— Encontrarás prompto o teu quarto.

Ao mesmo tempo que pronunciava estas palavras, o coronel tinha aberto uma gaveta da secretaria, tirando de dentro uma carteira cheia de notas bancarias, que apresentou a seu sobrinho, dizendo:

— Recebe isto por conta dos teus rendimentos. E não me agradeças, porque sou eu que te devo, e não tu a mim.

Cesar, meio aturdido, guardou a carteira, e despediu-se em seguida do sr. de Libourg, retirando-se acompanhado pelo Terra Nova. Em vez de caminhar a pé, entrou em uma carruagem, na qual o seu camarada tomou tambem logar sem cerimonia.

Este ultimo acontecimento, que acabava de transformar a sua vida, tinha lançado o ex-spahi em uma estupefacção profunda. Afigurava-se-lhe tudo aquillo um sonho!...

Mas não, não era sonho!... Apalpava no bolso a carteira cheia de notas bancarias. Tinha visto o retrato de sua mãe, até então desconhecida para elle. O velho coronel tinha reconstituido todos os acontecimentos com admiravel precisão.

Era pois verdade: chamava-se Humberto de Circey, e o seu registro de nascimento estava inscripto nos livros do estado civil da "mairie" de Versailles!

Além disto, era já millionario, e tinha em perspectiva a avultada herança de seu tio.

Pensou então em Mireille, por causa de quem se regosijava de ser rico. Agora já ninguem poderia dizer que casava com ella por causa dos seus milhões, e ficaria assim muito mais á vontade para lhe provar quão grande era o amor, que ella lhe inspirava.

Agora tinha um nome, e a sua noiva não desceria de jerarchia trocando pelo seu o nome de Meilhan.

XX

### A capella de São Victor

Cesar apeou-se na rua Vaneau, em face de uma casa de pasto. Era a hora do jantar. Agora, que era rico, não precisava já ir tomar as suas refeições nas Halles.

Jantou pois ali em um gabinete reservado em companhia do seu cão, e em seguida regressou á rua Traverse.

Só ahi pensou em inventariar o conteúdo da carteira, que recebera das mãos de seu tio, e encontrou ali vinte e cinco mil francos em notas bancarias

Depois tratou de escolher os objectos que deveria levar para casa de seu tio, e o exame não foi muito prolongado. Com excepção do seu uniforme de spahi, de alguma roupa, do vestuario que comprára no Temple, e de uma duzia de livros, nada mais possuia que valesse a pena conservar, e deixaria todo o resto ao velho Garnier, guarda-portão do predio.

No dia seguinte Cesar levantou-se muito cedo, agitado por grande inquietação. O dr. Giraud não tinha dado noticias suas.

Precisava pois prevenil-o da sua mudança subita de residencia. Como explicar por carta o que lhe tinha acontecido?

Não tinha ainda tomado uma resolução, quando ouviu que alguem batia na porta do seu quarto, que correu a abrir.

Achou-se em face do dr. Giraud, e o antigo spahi mostrou no semblante a expressão de grande alegria. O Terra Nova começou a dar saltos, festejando a seu modo a chegada do tutor de Mireille.

Este ultimo assentou-se, e disse com ar grave:

— Meu caro Cesar, precisamos conversar longamente, e não temos tempo a perder.

— Ha acaso alguma novidade? perguntou Cesar, já assustado.

— Nenhuma; desejo porém que reflicta bem.

— Em que?

*(Continúa)*

ALUGA-SE em Copacabana 1 predio mobilado, tendo 7 quartos e 2 salas, por 500$. Infor. á rua 7 de Setembro 211, sobr. (H 15359) H

## Saude, Praia Formoza e Mangue

ALUGA-SE no Estacio, pequena casa por 100$000. Inf. largo Carioca 12, sobr. (H 15381) J

ALUGA-SE no Mangue casa com tres quartos, duas salas e quintal, por 250$000, Inf. no Largo da Carioca n. 12, sobrado. (H 15382) J

ALUGA-SE na Saude casa com tres quartos, duas salas e quintal. Inf. Largo Carioca 12, sobrado. (H 15382) J

ALUGA-SE na Saude casa com 3 quartos, 2 salas. 150$000. Inf. largo Carioca 12, sob. (H 15381) J

ALUGA-SE no Mangue loja e sobrado com tres quartos e duas salas, por 300$000. Inf. no Largo da Carioca n. 12, sobrado. (H 15382) J

## Catumby, Estacio e Rio Comprido

ALUGA-SE no Estacio sobrado com 3 quartos, 2 salas e quintal. Inf. Carioca 63, sobrado, sala 6, das 9 horas em deante. (H 15335) J

ALUGA-SE no Estacio [illegible] 24 uma casa com 3 quartos e 2 salas. Infor. á rua 7 de Setembro 211, sobr. (H 15359) J

ALUGA-SE no Rio Comprido casa com sete quartos, tres salas e jardim, por 400$000. Inf. no Largo da Carioca n. 12, sobrado. (H 15382) J

## Haddock Lobo e Tijuca

ALUGA-SE na Tijuca casa com 4 quartos, 2 salas, mobilada, 400$. Inf. largo Carioca 12, sob. (H 15381) K

ALUGA-SE na Tijuca casa com 3 quartos, 2 salas, jardim 300$000. Inf. largo Carioca 12, sobrado. (H 15381) K

ALUGA-SE na Tijuca casa com 3 quartos, 2 salas, jardim, 300$. Inf. largo Carioca 12, sob. (H 15381) K

ALUGA-SE um esplendido quarto á rua Haddock Lobo 94, só a pessoas decentes e respeitaveis. (H 15319) K

ALUGA-SE um bom quarto, com ou sem pensão, em casa de familia á rua Dr. Aristides Lobo n. 189. Bondes Bispo, Estrella e Santa Alexandrina. (H 15244) K

ALUGA-SE proximo ao H. Lobo, casa com 4 quartos, 2 salas e jardim. Inf. r. Carioca 63, sobrado, sala 6, das 9 horas em deante. (H 15335) K

A' PESSOA de tratamento aluga-se um quarto bem mobilado e arejado, em casa de familia, 199, rua Aristides Lobo. (H 15222) K

ALUGA-SE na Tijuca predio, tendo o sobrado 4 quartos e 2 salas e a loja para negocio. Infor. á rua 7 de Setembro 211, sobr. (H 15359) K

ALUGA-SE no Hadd. Lobo casa com 5 quartos, 3 salas, jardim. 625$000. Inf. largo Carioca 12, sob. (H 15381) K

ALUGA-SE em Conde Bomfim excellente e grande casa. Faz-se contracto. Inf. no Largo da Carioca n. 12, sobrado. (H 15382) K

ALUGA-SE, em casa de familia de todo o respeito, um espaçoso quarto, com pensão, a casal sem filhos. Rua Aristides Lobo 85, proximo da rua Haddock Lobo. (H 13911) K

ALUGA-SE um bom quarto com excellente pensão, a casal ou a 2 cavalheiros distinctos, no bom predio da rua Haddock Lobo, 181. (H 14920) K

ALUGA-SE a um casal distincto, em casa de familia respeitavel, um ou dois optimos aposentos completamente independentes. Rua Alzira Brandão, 58-A, proximo á Conde de Bomfim. (H 13854) K

THERMOMETROS clinicos de Casellas legitimos, lisos e prismaticos. Casa Geraldes, rua Uruguayana numero 142. (10578)

## SUBURBIOS

ALUGA-SE uma boa casa, tendo uma grande e boa chacara, na rua do Governo 409, no Realengo. Preço, 40$000 por mez. Trata-se na rua General Caldwell n. 88, sobrado. (H 15452) M

ALUGA-SE casa de tratamento, a concluir no fim do mez; ver e tratar á rua Columbia n. 85, E. Quintino Bocayuva. (H 15321) M

ALUGA-SE, no Eng. de Dentro, casa com 2 quartos e 2 salas, por 94$; inf. r. da Carioca 63, sobrado, sala 6, das 9 horas em deante. (H 15336) M

ALUGA-SE, no Rocha, casa com 4 quartos, 2 salas e quintal; inf. r. da Carioca 63, sobrado, sala 6, das 9 horas em deante. (H 15336) M


# Seios

DESENVOLVIDOS, FORTIFICADOS e AFORMOSEADOS, com A PASTA RUSSA do Doutor G. Ricabal. O unico REMEDIO que em menos de dois mezes assegura o DESENVOLVIMENTO e a FIRMEZA dos SEIOS sem causar damno algum a saude da MULHER. "Vide os attestados e prospectos que acompanham cada Caixa". DEPOSITO — Rua General Camara, Sobrado Nº 225 Rio de Janeiro. (9865)


ALUGA-SE, no Rocha, casa com 3 quartos, 2 salas e quintal; inf. r. da Carioca 63, sobrado, sala 6, das 9 horas em deante. (H 15336) M

ALUGA-SE no Rocha casa com 4 quartos, 2 salas, quintal, 250$000. Inf. largo Carioca 12, sob. (H 15382) M

ALUGA-SE no Meyer casa com tres quartos, duas salas e jardim, centro de terreno. Inf. Largo da Carioca n. 12, sobrado. (H 15382) M

ALUGA-SE em Jacarépaguá casa com tres quartos, duas salas e quintal, por 150$000. Inf. no Largo da Carioca n. 12, sobrado. (H 15382) M


**Impotencia**

Neurasthenia, insomnias, Espermathorréa. — Cura certa, radical e rapida, no gabinete Electrotherapico do: DR. NEVES DA SILVA LARGO DA CARIOCA 10. De 1 ás 6. (4657)


ALUGA-SE, no Meyer, casa com 2 quartos e 2 salas, 120$; inf. largo da Carioca 12, sobrado. (H 15382) M

ALUGA-SE, no Rocha, casa com 2 quartos e 2 salas, até 130$; tem quintal; inf. largo da Carioca n. 12, sobrado. (H 15382) M

ALUGA-SE, no Sampaio, casa com 3 quartos, 2 salas e jardim 165$; inf. largo da Carioca 12, sobrado. (H 15382) M

ALUGA-SE, em T. dos Santos, casa com 3 quartos, 2 salas e jardim, 150$; inf. largo da Carioca 12, sob. (H 15382) M

ALUGA-SE no Meyer casa assobradada, com 2 quartos, 2 salas e jardim. Infor. r. Carioca 63, sobrado, sala 6, das 9 horas em deante. (H 15335) M

ALUGA-SE no Riachuelo casa assobradada, com 3 quartos e 2 salas, jardim. Inf. r. Carioca 63, sobrado, sala 6, das 9 horas em deante. (H 15335) M

ALUGA-SE em S. Francisco Xavier casa com 8 quartos, 3 salas e chacara. Inf. r. Carioca 63, sobrado, sala 6, das 9 horas em deante. (H 15335) M

CASAS e terrenos — Quer comprar ou vender algum, ou obter dinheiro com garantia hypothecaria a juros modicos? Procure Mourão dos Santos, á rua do Rosario 161, sob., telephone n. 3166, pois tem sempre compradores, bons negocios e capitaes para collocar; tratando tambem de negocios federaes e municipaes. (H. 13504) N

COMPRA-SE até 4 contos, uma casa com 4 commodos, em prestações de 50 ou 60$, entrando com 500$ á vista; nos suburbios de Bomsuccesso á Penha; tratar á rua João Rego n. 154, Olaria. (H 15346) N

CASA — Vende-se uma á rua Lisboa, em centro de jardim, 8x40. Trata-se com Antonio Damaso. Rua Rodrigo Silva n. 5, 1º. (H 15289) N

COMPRA-SE até 30 contos uma casa moderna que tenha pelo menos 3 dormitorios, 2 salas, banheiro e mais dependencias, etc. Cattete, Botafogo, Laranjeiras, transversaes, Leme até Copacabana. Cartas no escriptorio desta folha para Alberto. (H 15301) N

COMPRA-SE uma casa até 30:000$000; cartas para Coronel Gonçalves. Rua Felix da Cunha n. 26, Tijuca. (H 13613) N

COMPRA-SE 1 casa, proxima do centro, até 15:000$000; trata-se com Beraldo, á rua dos Andradas n. 85, sob. (H 15255) N

CASAS — Vende-se, 11 contos, á rua Viuva Claudio n. 506, um minuto dos bondes de Cascadura, 12 x 95, gradil e jardim, 2 janellas de frente, varanda, 2 salas, 2 quartos, cozinha, banheiro, W. C. e boa chacara; este predio está vasio; a chave por favor no n. 504; e será o mesmo entregue logo que o comprador dê o signal; para mais informações, com Mourão dos Santos, Rosario, 161. (H 15325) N

CASAS — Precisam-se para diversas encommendas, em Villa Isabel, Aldeia Campista e Andarahy, com respectivas ruas transversaes. Mais informações com Mourão, Rosario n. 161, ou Souza Franco 47. (H 14591) N

COMPRA-SE uma casa na Tijuca, Aldeia Campista e Villa Isabel, de 15 a 20 contos, informe á rua Monte Alegre n. 29, no 1º andar, com o sr. Vieira; não se admitte intermediarios. (H 13889) N

COMPRA-SE uma casa em S. Christovão, até dez contos, que tenha no minimo tres quartos. Trata-se, rua Alzira Brandão, 25, casa 4, Tijuca. (H. 14998) N

COMPRA-SE um terreno no Andarahy, com 16 m. de frente; propostas para a r. Barão de S. Felix n. 205. (H. 15048) N

FAZENDOLA — Compra-se uma que não diste mais de uma a duas horas desta capital ou de Nictheroy, com boa casa, grande pomar, cocheiras, abundante pasto com agua, boas terras para diversas culturas, matta para lenha, com algum gado, etc. Informações minuciosas e preço, para M. Machado, rua Uruguayana n. 107. Engenho Novo. (H 14822) N

PREDIOS — Vendem-se os seguintes: rua 24 de Maio a boa casa com 5 quartos, 3 salas, luz, jardim, quintal 11 x 50; Uruguay, 4 quartos, 3 salas, quarto para creados, banheiro, agua quente e fria, fogão a gaz, dito economico, bom quintal, e etc.; Professor Gabizo, grande predio com todo conforto, 6 quartos, grandes salas, banheiro com esquecedores, lavanderia, bom quintal; Sampaio Vianna, casa nova, com 2 pavimentos, com 5 quartos, grandes salas, luz, banheiro, bom quintal, etc., 24 de Maio, 2 predios, sendo um para negocio, outro para morada, com boas accommodações para familia, com terreno 11 x 1.000; Pereira Nunes, boa casa com 3 quartos, 2 salas, quintal, etc., bonde á porta; General Polydoro, 2 quartos, 2 salas, quintal, luz, etc.; confortavel e luxuoso palacete em Nictheroy; idem em Botafogo, superior terreno em Santa Thereza, 6,30 x 30. Idem Ipanema, 17 x 35. Grande olaria mecanica com todos os machinismos, fabricação diaria superior a 10 mil tijolos, com um terreno de mais de dois milhões de metros quadrados. Superiores sitios no Districto Federal. Informa-se, rua da Quitanda n. 60, das 2 ás 5 da tarde. (H 15421) N

**Predios** e terrenos. Aluguel, compra, venda e hypotheca; administração, pagamento de impostos e negocios relativos nas repartições federaes e municipaes; informa J. Pinto, rua da Quitanda 73, loja, tel. Norte 2969. (H 13943) N

VENDE-SE por 52:000$000 casa moderna, jardim, varanda, 3 salas, 4 quartos; 3:200$000, terreno de 20 x 49, Jacarépaguá. Casa travessa Derby Club 12; trata-se no 8. (H 12767) N

VENDE-SE, na estação Engenheiro Neiva, á rua Justina n. 13, a 3 minutos da estação, uma casa forrada e assoalhada, com agua e electricidade e bom pomar; outra em ponto menor; para tratar, na mesma, E. de F. C. B. (H 12364) N

VENDEM-SE em leilão, segunda-feira, 16 do corrente, ás 4 1/2 horas, o esplendido predio e cocheira á travessa Souza Valente 11, São Christovão, em frente ao mesmo. O leilão será effectuado pelo *Leiloeiro Ernani de Carvalho*. (H 13646) N

VENDEM-SE barato 2 casas na rua 15 de Novembro (Madureira); tratar r. General Camara 391, sr. Trindade. (H 15078) N

VENDE-SE uma casa nova, de dois pavimentos, no Campo de São Christovão; trata-se na rua General Argolo, 20, casa 10. (H 14849) N

VENDE-SE a casa da rua Farme de Amoedo n. 107, Ipanema; trata-se á rua 1º de Março n. 43, sobrado, das 10 ás 11 horas, e no sabbado, das 3 ás 4; negocio directo. (H 13963) N

VENDE-SE na rua dos Artistas, proximo ao bonde da Aldeia Campista, um predio, centro de terreno, de construcção solida, com 4 quartos, 2 salas, cozinha, etc.; preço 22:000$; trata-se na rua do Rosario 142, sobr. Candido. (H 13899) N

VENDE-SE na rua Pereira Nunes um bom predio, com 3 quartos, 2 salas, cozinha, etc. e bom quintal; preço, 24 contos. Trata-se na rua do Rosario n. 142, sobrado, Candido. (H 13899) N

VENDE-SE na Fabrica das Chitas uma linda chacara, com um predio solido, boas accommodações; preço de occasião; trata-se na rua do Rosario n. 142, sobr., Candido. (H 13899) N

VENDEM-SE 2 chacaras na Linha Auxiliar, uma por 5:000$000 e outra por 2:500$, com plantações fructiferas e bons terrenos; trata-se na rua Rosario n. 142, sob., Candido. (H 13899) N

VENDE-SE na rua Dias da Cruz um terreno com 22 x 100. Pagamento parte á vista e parte a prestações. Trata-se na Companhia Predial, rua da Alfandega n. 28. (10402) N

VENDE-SE um predio na rua Duque de Caxias, com 2 quartos e 2 salas, cozinha, e bom quintal, predio isolado; preço, 11:500$000; trata-se na rua Rosario 142, sob., Candido. (H 13899) N

VENDE-SE, na rua Conselheiro Autran, Villa Isabel, casa com 2 quartos, 2 salas, cozinha, etc., entrada ao lado, preço 10:500$000; trata-se na rua do Rosario 142, sobr., Candido. (H 13899) N

VENDEM-SE dois predios em centro de terreno que mede 36 m. por 40, na Tijuca, acima da Muda, muito proximo dos bondes. Para tratar com Eduardo, Rosario 116. (H 13893) N

**VENDEM-SE magnificos lotes de terrenos, a prestações ou a dinheiro, a 2:000$, 2:500$, 3:000$, 4:000$ e 5:000$; logar alto e saluberrimo. Trata-se no local com o sr. Daniel Areias, nos dias uteis das 15 ás 17 horas e nos domingos, das 8 ás 17 horas; estes terrenos estão localizados na Estação do Rocha á rua Carolina n. 66. (H15369) N**

VENDEM-SE em leilão, no dia 17 do corrente esplendidos terrenos na ladeira Manoel Carneiro, recentemente aberta entre as ruas Joaquim Silva e ladeira de S. Thereza. Empolgante vista. Quasi no largo da Lapa e do centro commercial. Optimas moradias. Innumeras vantagens. Pagamento no acto da escriptura ou 50 % á vista e o resto como se combinar. Informações e planta com o leiloeiro Virgilio, rua S. José n. 70. (H 14566) N

VENDE-SE barato o predio da rua de São Carlos 62, ou aluga-se por contrato a quem quizer fazer as obras de que carece. Acceitam-se offertas ou propostas no beco das Cancellas n. 10, com Ismael Moita, de 12 ás 17. (H 14325) N


# AGUA INGLEZA GRANADO

Desconfiar das imitações

Nas convalescenças dos partos e longas enfermidades, estimula a digestão, evita as febres intermittentes e tonifica o organismo

PREPARADA COM ESPECIAL VINHO GENEROSO DA QUINTA DA SAPINHA (ALTO DOURO) PROPRIEDADE DO S.R J. A. C. GRANADO

Com o mesmo vinho são tambem preparados os:

VINHO TONICO-RECONSTITUINTE
VINHO NOZ DE KOLA
VINHO IODO-TANNICO PHOSPHATADO
VINHO DE QUINIUM
FORMULA LABARRAQUE

Estes productos são os que melhores resultados offerecem

EXIJAM A NOSSA MARCA — RECUSEM AS PREPARAÇÕES SIMILARES

A VENDA EM TODAS AS PHARMACIAS E DROGARIAS DO BRAZIL

(9366)


VENDE-SE uma casinha habitavel, com 2 salas, 2 quartos, cozinha, grande terreno [illegible] saudavel; preço, 3:500$. Trata-se [illegible] lado esquina [illegible] 64, Jacarépaguá. (H 15245) N

VENDE-SE grande area de terreno, proximo á cidade e suburbios da Central; trata-se na rua do Rosario 142, sobr., sala 3, Candido. (H 13899) N

VENDE-SE [illegible] predio [illegible] construcção [illegible] baixo salas [illegible] vestibulo [illegible] banheira de [illegible] e quarto [illegible] bons dormitorios [illegible] alegre e [illegible] ção de Olaria [illegible] Trata-se com [illegible] nador Euzebio [illegible] manhã, ás [illegible] (4129) N

VENDEM-SE [illegible] novas, alugadas pelos alugueis antigos, rendendo [illegible] dentro do [illegible] tar á rua [illegible] do, das 8 [illegible] (9681) N

**VENDE-SE uma casa com 33 x 60 de terreno, com logar alto e com bella vista; trata-se com o sr. Daniel Areias, á rua Carolina 66, E. do Rocha. (H 15370) N**

VENDEM-SE 6 predios, sendo [illegible] com um bom armazem [illegible] murado e com [illegible] predios são [illegible] urgencia [illegible] Estrada do [illegible] tações de [illegible] sr. Alves. (H 15236) N

VENDE-SE uma casa na travessa Laurinda n. 19, estação de Ramos; trata-se na mesma. (H 15254) N

VENDEM-SE em pequenas prestações de 5$, 8$, 10$, etc., mensaes, magnificos lotes de terreno da magnifica localidade denominada Sapé [illegible] Auxiliar [illegible] alguns lotes nas [illegible] Saphiras [illegible] dis[illegible] da Alfandega 28, Companhia Predial. (4129) N

VENDE-SE [illegible] magnifico [illegible] "Campo [illegible] melho[illegible] dos em [illegible] rens da [illegible] estações [illegible] Leal", [illegible] ada de [illegible] de Cascadura [illegible] Cardosos [illegible] m plan[illegible] Compa[illegible] (4132) N

[illegible] casas [illegible] na Es[illegible] trata-se [illegible] da Real [illegible] informa[illegible] Companhia Predial. (4126) N

[illegible] no En[illegible] ente, á [illegible] lotes [illegible] prospectos [illegible] rua da [illegible] (4042) N

[illegible] :000$ [illegible] junto [illegible] centro [illegible] 14:000$, [illegible] 10:000$ [illegible] 70:000$, [illegible] Medi[illegible] Alfandega [illegible] (9681) N

[illegible] barracão [illegible] to plan[illegible] em terreno de esquina, todo plantado, com 11 m. x 50, á rua Cesaria n. 64, E. de Dentro; 1:800$, um terreno com 19 m. x 60, á rua Tenente França 101, T. Santos; com F. R'heiro, á rua S. José 87. (H 15259) O

VENDE-SE um automovel "Delaye" 12 x 16 H. P. Completamente reformado e pintado, com capota nova, pneumatico e taximetro. Está trabalhando na praça e pode ser visto das 7 ás 12 da manhã, na Garage Haddok Lobo. (H 14908) O

VENDE-SE uma machina de bordar a cordonnée e ponto de cadeia. Ver e tratar á rua Sant'Anna 223, loja. (H 14824) O

VENDE-SE vinho verde especial, recebido particular, na rua Visconde do Rio Branco n. 12. (H 14876) O

VENDEM-SE engradados para conduzir criações. Rua Fernandes Marinho n. 34, Rio das Pedras. (H 14812) O

VENDEM-SE ternos de casemira fina, de paletot sacco, frack, casaca, smoking a 40$, 55$, 70$, 80$ e 115$, e paletots finos, de casemira desde 15$, sobretudos a 40$, 50$, 65$ e vestidos finos para senhora, de 250$, por 40$, 60$, 75$ e 130$, grande liquidação. Rua Evaristo da Veiga 69, e rua S. Luiz Gonzaga 132. (H 14423) S

VENDEM-SE tecidos de arame para cercas e gallinheiros. R. Constituição, 82. (H 14146) O

VENDEM-SE, para desoccupar logar, 3 boas cabras leiteiras; estão todas com crias novas, muito mansas e comem de tudo. Ver e tratar, rua Martins Lage 132, Engenho Novo. (H 14496) O

VENDEM-SE mesa elastica e 6 cadeiras austriacas. Tel. Villa 5967. (H 13611) O

VENDEM-SE: um motor a gaz, Otto, força 1/2 cavallo; uma machina de grampear, nova; uma dita de picotar, 2 facões para papelão, um numerador a pé, uma pequena machina de imprimir cartão, manual; um motor a gazolina, novo, e alguns braços de metal para gaz; na rua de S. Pedro n. 142, Nictheroy. (H 14742) O

VENDE-SE, digo, chama-se a attenção dos interessados para o leilão do dia 13 do corrente, ás 4 horas, da fabrica de sabão incendiada, á rua Corrêa de Oliveira 5, pelo leiloeiro Ernani, que mesmo se fazendo a demolição do predio, para no terreno reconstruir-se, nelle se encontrará mais de 8 toneladas em trilhos, typo 16, vergalhões e outros ferros. (H 14544) N

VENDE-SE um piano "Bluthner", novo, com 88 notas. Rua Maxwell n. 50, bonde Aldeia Campista. (H 15013) O

VENDEM-SE barato 2 bons pianos, sendo um allemão e um francez, para estudos, por 700$000; na Avenida Salvador de Sá 195. (H 15039) O

VENDEM-SE ovos de gallinhas Leghorn, 5$000 a duzia; presta-se fiança. Telephone Norte 6517. (H 15080) O

VENDEM-SE um guarda casacas com espelho e um guarda vestidos. Rua Visconde Santa Izabel, 263. (H. 15025) O

VENDE-SE em conta uma burrica (jumenta), com arreios, etc.; é muito mansa. Ver e tratar á rua Conde de Bomfim 926. (H 15161) O

VENDE-SE, pela metade do seu valor, um piano 1/4 cauda, perfeito, á rua Bella S. João 245. (H 15136) O

VENDE-SE magnifico Pleyel, quasi novo; á rua Carmo Netto, 267. (H. 15014) O

VENDE-SE magnifico piano, de cepo de metal, cordas cruzadas, com superiores vozes. Tem pouco uso e vende-se em conta, devido retirada do dono. Barão Mesquita 507, bonde de Andarahy. (H. 14966) O

VENDE-SE um bom piano quasi novo, de autor francez, 3 cordas e 7 oitavas, boas vozes, por preço razoavel, de particular, rua Rezende n. 49. (H. 15125) O

VENDE-SE muito barato, um bom piano. Rua G. Caldwell 162. (H. 13119) O

VENDEM-SE: uma boa mobilia sala visitas, 9 peças, 100$; 1 toilette, 50$; um guarda pratos de desarmar, 85$; 1 mesa elastica canella, 60$; um étager, 50$; 1 machina costura Singer, 1 cofre Fichet e mais moveis, á rua S. Francisco Xavier 910, estação de S. Francisco. (H 15109) O

VENDE-SE. Por ter de ausentar-se do Brasil, uma senhora vende chapéos, vestidos, manequins 44. Rua Pedro Americo 66. (H 13976) O

VENDEM-SE diversos moveis e um bom gramophone allemão, com 2 cylindros, em perfeito estado, na rua Gonzaga Bastos n. 72, Aldeia Campista. (H 15374) O


# VERMIFUGO ROYAL

Preparado com o principio activo usado pela commissão [illegible] para combate os vermes intestinaes.—V. Werneck & C., Granado & C. e R. Carmo Netto, 58.


**A 3$000** — Pelos ultimos figurinos se reformam os chapéos de senhoras, ficando como novos, assim como os Chiles, Panamás, Feltro e Castor, pelo mesmo preço; beco do Rosario 2, largo de S. Francisco. (H 15116) S

AUTOMOVEL francez, Panhard, 6 cyl., 19 cavallos, machina sem uso vende-se á praia Botafogo 330. (H. 15085) O

BORDADOS a mão — Faz perfeitissimos, em seu domicilio, uma senhora do norte; tratar com d. Magdalena, rua do Cattete 198. Tel. B. M. 4167. (H 13936) S

**Casamentos** — Trata-se dos papeis, com rapidez, seriedade e de accordo com a lei. Dr. R. Moreira, rua S. José 31, 1º andar.) (H 12978) S

**Compram-se** moveis e pianos, moveis avulsos e casas mobiladas, tapetes, louças, crystaes, cortinas, machinas, cofres, prata e metaes, e tudo que represente valor; negocio decidido seja qual fôr o valor. Chamados a Rocha á rua da Quitanda n. 24, telephone 2211, Central. (H. 7988) O

COMPRA-SE roupa usada de homem. Paga-se bem. Attende a chamados; rua da Carioca n. 61. (H. 11681) S

COMPRA-SE 1 mobilia para sala de jantar, paga-se bem; rua dos Andradas n. 85, sob. (H 15256) O

**DINHEIRO** para hypothecas [illegible] 12 % ao anno; [illegible] certidões e impostos [illegible] Pinto, rua da Quitanda 73 [illegible] Tel. Norte 2969. (H [illegible])

DACTYLOGRAPHIA [illegible] Escola Remington [illegible] conhecimentos de [illegible] collocação. Cartas para [illegible] redacção. (H [illegible])

DINHEIRO [illegible] penhor [illegible] caução de titulos [illegible] presta-se a juro modico [illegible] tiva Sul Brasil; [illegible] sob., das 11 á [illegible]

ESCOLA de côrte e chapéos [illegible] garantido, [illegible] 25$ a lição; fornece-se [illegible] ra aprender; r. Sete de Setembro [illegible] sobrado. (H [illegible])

ENJOOS de DE MAR — [illegible] curam-se com a [illegible] tholada. A' venda [illegible] ço n. 10 — [illegible] C. Vidro, 3$500. (H [illegible])

**GRAVIDEZ** [illegible] facilmente, sem perigo algum [illegible] forma-se com o Dr. [illegible] Wolff. Caixa Postal [illegible] te sello de 100 réis. (H [illegible])

MACHINAS de escrever [illegible] na de concertos [illegible] das melhores machinas [illegible] dega 137. Tel. Norte [illegible] galhães. (H [illegible])


**A. MILLIET** CONSTRUCTOR CIVIL Rua Senador Eusebio, 154, sob. Telephone Norte 61[illegible]


COMPRAM-SE e vendem-se moveis e pianos usados, paga-se bem, attende-se a chamados pelo telephone Norte 6305. Rua Visconde de Itauna n. 175. (H 13785) O

**Contas** da Light e outras, impostos, etc.; pagamento immediato; com J. Pinto, rua da Quitanda 73, loja. (H 8975) S

COMPRAM-SE moveis, louças e qualquer objecto de uso, paga-se bem; rua Buenos Aires n. 174, antiga do Hospicio. Chamados, tel. 4405, Norte. (H 15357) S

CHAPEOS. Alugam-se cartolas e clakes, novos e modernos, avenida Henrique Valladares, 18, terreo. (H. 13077) S

COMPRAM-SE roupas usadas, de homens, paga-se bem, attende-se a chamados pelo telephone Villa 2981. (H 14425) S

**Copias** á machina, traducções, traslados, relatorios, correspondencias e outros trabalhos, menor preço, maximo sigillo; com J. Pinto, rua da Quitanda 73, loja. (8975) S

COMPRAM-SE roupas usadas de homens e senhoras, e plumas, boás, aigrettes, pelles, chapéos, paga-se mais 30 % que noutras casas, mas não se attende a chamados. Rua Evaristo da Veiga n. 69, e rua S. Luiz Gonzaga n. 132. (H 14424) S

**Cães Colleys** — Vendem-se, baratissimo um casal, sadio, com 2 mezes, por falta de espaço. Negocio urgente. R. da Passagem 40, casa III. Tel. S., 2264. (H 15410) O

**CABO DE AÇO de ¼", ⅜", ½", ⅝", até 1". Vende-se em Bobinas, um lote de 9 toneladas junto ou retalhado. Praça da Republica 199. — Tel. N. 3285. (H15185) O**

CHEGOU de Blumenau, Estado de Santa Catharina, melle. Elizabeth Corrêa, precisando encontrar Estefania Elza Corrêa, pede que esta se dirija á Avenida Henrique Valladares n. 23, sob. Tel. Central 1915. (H15221)S

HOJE liquidação de fracks, casacas, smokings de 150$, por [illegible] 45$, 60$, e vestidos finos para [illegible] theatro, passeios, de [illegible] desde 45$. Rua Evaristo da Veiga n. 69. (H [illegible])

**Impotencia--Espermatorrhéa**

Esgotamento, inappetencia, [illegible] gestão, curam-se com NEUROVYN. A' venda: Granado & Filhos, [illegible] Uruguayana n. 91, rua da [illegible] n. 25 e S. Bento n. 3. (H [illegible])

LINDOS ABATJOURS [illegible] tiçes para meza [illegible] padas para meza, com base de [illegible] more e delicados bichos, [illegible] cachorrinhos, gatinhos, [illegible] seda a 25$000 — Casa Braga, [illegible] Gonçalves Dias 83, junto ao Café Rio. ([illegible])

MACHINAS SINGER, vendem-se [illegible] prestações, fazendo-se desconto [illegible] com lições de bordar, [illegible] gratis. R. do Rezende 34 [illegible] Av. Gomes Freire, Telephone [illegible] 4903. (H [illegible])

MME. ANTONIETTA, modista, vestidos, faz com chic, [illegible] de luxo. Rua Correa Dutra [illegible] Beira Mar 2612. (H [illegible])

MOVEIS, pianos, auto-pianos, cofres, objectos de arte, louças, metaes, crystaes, tapetes e tudo que guarneça uma casa de familia ou commercial; não vendam sem chamar Fernandes; é só telephonar para [illegible] Central; é quem melhor paga e [illegible] da immediatamente, seja qual fôr o valor. (H [illegible])

MEDICO em pharmacia. [illegible] de um como se combinar. ([illegible] Nova). Cartas nesta redacção a [illegible]

MOÇO habilitado, dispondo de [illegible] mas horas por dia, offerece-se para levar escripta de pequenas casas commerciaes, por hora, ou como combinar; quem precisar dirija-se por carta a M. Martins, rua João [illegible] riz 117, Ramos. (H [illegible])

M. CAMARA — Viuvo e successor da notavel cartomante Mme. Zizina, previne que continua á [illegible] Presidente Pedreira n. 101. Nictheroy. (H [illegible])


# ZINCO LISO 2×1 • TUBOS DE FERRO GALVANIZADO DE 1" • RUA DO ROSARIO, 57 —TEL. N. 3485—


QUARTO. Aluga-se um a cavalheiro de respeito, com ou sem mobilia. Rua Alzira Brandão 41. (H 15199) K

SALA de frente, com 4 sacadas, entr. indep., em casa de familia de tratamento, aluga-se mobilada ou não. Conde Bomfim, 240. (H 13910) K

ALUGA-SE na Tijuca casa com 2 quartos, 2 salas, jardim, 250$000. Inf. largo Carioca 12, sob. (H 15381) K

**O Maximo do Resultado no minimo tempo com KOLA CARDINETTE o Rei dos Fortificantes. (7769)**

## São Christovão, Andarahy e Villa Isabel

ALUGA-SE, a pessoa séria, um quarto com pensão, á rua Barão de Mesquita 242. (H 15247) L

ALUGA-SE uma casa nova com 4 quartos e 2 salas, jardim, fogão a gaz, despensa, banheira e bom quintal. Rua Visconde Abaeté 131, V. Isabel; por 250$000. (H 15229) L

ALUGAM-SE sala e quarto de frente para familia, quintal, tanque, cozinha, electricidade, Senador Alencar n. 95. (H 15220) L

ALUGA-SE no Pedregulho casa com 1 quarto, sala, quintal, por 50$. Infor. r. Carioca 63, sobrado, sala 6, das 9 horas em deante. (H 15335) L

ALUGA-SE em S. Christovão boa casa, com 2 quartos, 2 salas e quintal. Inf. r. Carioca 63, sobrado, sala 6, das 9 horas em deante. (H 15335) L

ALUGA-SE em S. Januario um sobrado e loja, tendo o sobrado tres quartos, duas salas, e a loja para negocio. Infor. á rua 7 de Setembro n. 211, sobrado. (H 15350) L

ALUGA-SE no Andarahy casa com quatro quartos, duas salas e jardim, por 350$000, Inf. no Largo da Carioca n. 12, sobrado. (H 15382) L

ALUGA-SE em Villa Isabel sobrado com seis salas, chacara e garage. Inf. Largo da Carioca 12, sobrado. (H 15382) L

ALUGA-SE em S. Christovão grande casa para familia de tratamento, por 400$000. Inf. Largo da Carioca n. 12, sobrado. (H 15382) L

ALUGA-SE em casa de familia um bom quarto a casal ou a senhora só; rua Bella S. Luiz 49, Andarahy. (H 1.823) L

ALUGA-SE um predio assobradado na rua Vinte e Quatro de Maio n. 491, estação de Sampaio, completamente reformado, tendo quatro salas e dez quartos, grande terreno nos fundos e ao lado, todo arborizado de arvores frutiferas; contrato por tres annos; trata-se no proprio, das 2 ás 5 horas, e para mais informações, com o sr. Pougy, na rua do Hospicio n. 47, das 11 ás 5 horas. (H 15152) L

ALUGA-SE, em casa de pequena familia de tratamento, casa propria e sem creança, por preço commodo, uma boa sala de frente, com janellas e jardim independente, mobiliario novo e moderno, com pensão de 1ª ordem, todo conforto e hygiene, em logar saudavel e muito socegado, em S. Christovão, propria para casal ou cavalheiro. Para mais informações, cartas a W. X. B., neste jornal. (H 13012) L

ALUGA-SE em S. Christovão casa com 4 quartos, 2 salas, quintal. 250$000. Inf. largo Carioca 12, sob. (H 15381) L

ALUGA-SE no Andarahy casa com 9 quartos, 2 salas, jardim, 350$. Inf. largo Carioca 12, sob. (H 15381) L

ALUGA-SE um bom quarto independente a rapaz solteiro, empregado no commercio, ou a cavalheiro de tratamento, em casa de uma senhora nas mesmas condições, com ou sem mobilia; tem telephone; á rua Jorge Rudge n. 39. (H 15340) L

ALUGA-SE uma casa com 2 quartos e uma sala, á rua S. Luiz Gonzaga n. 346 A. (H 15378) L

ALUGA-SE, em casa de familia, um quarto com janella a uma senhora que trabalhe fóra; [illegible] de Almeida n. 50, Aldeia Campista. (H [illegible]) L

QUARTO. Aluga-se um, amplo e arejado, em casa de pequena familia de tratamento. Só se aceitam pessoas de respeito. Rua Ibiturana (Campo Alegre) n. 120. (H 15040) L

ALUGA-SE no Encantado, casa com 2 quartos, 2 salas e chacara, 130$. Infor. r. Carioca 63, sobrado, sala 6, das 9 horas em deante. (H 15335) M

ALUGA-SE no Rocha casa assobradada, com 4 quartos, 2 salas, quintal. Inf. r. Carioca 63, sobrado, sala 6, das 9 horas em deante. (H 15335) M

ALUGA-SE no Rocha casa com 3 quartos e 2 salas e quintal. Inf. r. Carioca 63, sobrado, sala 6, das 9 horas em deante. (H 15335) M

ALUGA-SE no Meyer, casa com 3 quartos, 2 salas e jardim. Inf. r. Carioca 63, sobrado, sala 6, das 9 horas em deante. (H 15335) M

ALUGA-SE no Rocha, casa com 3 quartos, 2 salas, jardim e quintal. Inf. r. Carioca 63, sobrado, sala 6, das 9 horas em deante. (H 15335) M

ALUGA-SE no Meyer casa com 2 quartos, 2 salas e quintal. Inf. r. Carioca 63, sobrado, sala 6, das 9 horas em deante. (H 15335) M

ALUGA-SE o predio da rua Maranhão n. 90, estação do Meyer, em centro de terreno, com tres quartos, duas salas e installação electrica interna e externa, pelo prazo de tres annos; aluguel 250$000 e taxas. As chaves no mesmo ou no n. 92; trata-se na rua da Alfandega n. 92, loja, das 3 ás 5 horas, com o sr. Maia. (H 15243) M

ALUGA-SE, em casa de familia distincta, um espaçoso commodo com janellas, dando-se pensão, comida muito bem feita, a dois rapazes distinctos ou a casal; a casa tem jardim, varanda ao lado e terraço, banhos de chuveiro e quentes; só se aluga a pessoa de muito respeito; é na rua 24 de Maio e trata-se na Pharmacia Solimões, rua de S. José. Apezar de ser suburbio a morada offerece todo conforto e tem dois bondes á porta. (H 15272) M

ALUGA-SE uma sala a moços do commercio ou casal sem filhos; rua Carolina Meyer 29, Meyer. (H 15293) M

ALUGA-SE com contrato o palacete da rua Bella Vista n. 51, Eng. Novo; ver e tratar com o proprietario, no mesmo. (H 15074) M

ALUGA-SE a casa da rua Enéas Galvão 79 (Meyer), com dois quartos, duas salas, cozinha e electricidade. Trata-se na mesma rua n. 77. (H 15026) M

ALUGAM-SE em Todos os Santos bons quartos, com pensão. Logar alto e saudavel, proprio para convalescentes; á rua das Dôres 17. (H 15045) M

QUARTO. Precisa-se um mobilado, em casa séria, para descanso duma pessoa de compromisso. Prefere-se que seja situado nos suburbios, entre Meyer e Piedade, proximo do bonde. Cartas á redacção deste jornal, a P. M. M. S. (H 14922) M

THERMOMETROS clinicos de Casellas legitimos, lisos e prismaticos. Casa Geraldes, rua Uruguayana numero 142. (10578)

## ILHAS

ALUGA-SE em Paquetá, á rua de S. João n. 12, uma boa casa, em centro de jardim arborizado, com banhos de mar á porta, tendo 8 quartos, 4 salas, banheiros, cozinha, etc. Trata-se na rua 1º de Março 66, sala 20, ou D. Marianna 186, Botafogo. Telephones 4381 Norte e 1115 Sul. As chaves na mesma. Preço 230$, com contrato. (H 14959) T

## CARTAS DE FIANÇA

CARTAS DE FIANÇA — Na Empreza do Inquilinato, Limitada unica neste genero e que é indicada pelos srs. proprietarios, dá-se carta de fiança mediante garantia e modica commissão. Rua do Rosario n. 172, sobrado. (9931)

## Compra e venda de predios e terrenos

A' RUA Dr. Costa Ferraz (Rio Comprido), vendem-se 2 predios, novos, feitio moderno, assobradado, alto, porões de cantaria, 2 janellas de frente, entrada ao lado, 2 salas, corredor da sala de visitas, sala de jantar, 3 quartos, cozinha, quarto com chuveiro, W. C., tanque e quintal cada predio, tambem vende-se em separado; para tratar com Mourão, Rua Rosario n. 161. (H 15322) N

**VENDEM-SE na estação do Encantado 2 predios com grande terreno e uma pedreira trabalhando, tudo por 12 contos; rua da Carioca 47, 1º andar, sala 3. (H 14559) N**

VENDE-SE lindo e confortavel predio, de construcção solida e moderna, bellas installações, rico quarto de banho, fogão a gaz, 2 entradas, varanda, jardim, cascata, etc. para pequena familia de tratamento e de gosto; rua Conde Porto Alegre 56, transversal da Dr. Garnier, bonde de Cascadura; preço, 18:500$000. (H 15155) N

VENDE-SE, na Boca do Matto, estação do Meyer, um optimo predio, de construcção moderna, para pequena familia de tratamento, com duas salas, dois quartos regulares, cozinha com fogão a gaz, W. C., banheira; jardim á frente e aos lados e grande quintal. Preço 13:000$000. Para mais informações á rua S. Christovão 650, com o sr. Oliveira, das 7 ás 17 horas. (H 13236) N

VENDE-SE, no bairro da Boca do Matto, uma esplendida chacara, 46 x 70, tendo confortavel casa com 5 quartos, 2 salas, etc., por preço razoavel. Informa-se á rua Cabuçu' 123, bond Lins Vasconcellos. (H 14821) N

VENDE-SE por 15 contos, na r. S. Luiz Gonzaga, bom predio, 3 quartos, 2 salas, etc. Carta a O. G. (H. 15010) N

PREDIO e terrenos. Quer comprar ou vender algum ou obter dinheiro com garantia hypothecaria, a juros modicos? Pereira de Souza, a r. do Rosario 69, sob., Tel. Norte 6890, tem sempre compradores; bons negocios e capitaes para collocar. (H 8850) N

PREDIO. Vende-se um por 20 contos, liquido, livre e desembaraçado, á rua Imperial, Meyer. Informa-se á rua do Rosario n. 86, loja. (H 13665) N

PREDIO. Compra-se para renda embora juros de 5 ou 6 ao anno, nas ruas transversaes da rua Uruguayana para rua 1º de Março; resposta pelo tel. 1503, Villa. (H. 15143) N

VENDE-SE o predio 144 da rua do Cassiano em S. Thereza, parte a prazo e parte á vista. Preço, 24:000$. Tem 5 quartos, 2 salas, cozinha, etc. Trata-se na Companhia Predial, rua da Alfandega n. 28. (H 14568) N

VENDE-SE um pequeno predio, de construcção moderna, na rua Roberto Silva, estação de Ramos. Trata-se á rua Alzira Brandão n. 58-A, com F. Oliveira. (H 13852) N

VENDE-SE um magnifico predio em uma das ruas transversaes á de Haddock Lobo. Trata-se á rua Alzira Brandão 58-A, com F. Oliveira. (H 13853) N

VENDE-SE o predio da travessa do Torres 11; trata-se na rua Bambina, 65. Telephone Sul 3170. (H 15140) N

**VENDE-SE á rua Barão de Mesquita, ponto de 200 rs. um lote de terreno de 20 metros de frente, por 8 contos; rua da Carioca 47, 1º andar, sala 3. (H 15459) N**

VENDE-SE a casa da rua das Neves n. 31, Santa Thereza, tendo dois andares e porão, em centro de terreno, com jardim, varanda ao lado e excellente terraço com vista para a bahia. Trata-se á rua do Ouvidor n. 187, 2º andar. (H 13926) N

VENDE-SE, no melhor local da cidade de Nova Iguassu', uma bella vivenda, com uma boa casa, tendo tres quartos e duas salas, com agua e luz electrica, com um bom pomar, tendo mil e tantos pés de laranjeiras de diversas qualidades já dando fructos. Para mais informações com o proprietario, á rua Malvino Reis n. 57, casa 1. (H 15140) N

VENDE-SE sitio, a 1 hora desta capital, com casa, cocheira, 2 bananaes, laranjal e outras plantações, pasto, matto para lenha, 3 vaccas de leite, 3 vitellas, um touro, 1 boi com carroça, 70 gallinhas, 9 porcos e diversos utensilios e ferramentas. Trata-se com Freire, á rua de S. Pedro 33, sobrado. (H 14504) N

VENDE-SE por 6:500$ um predio novo, com 2 salas, 2 quartos, cozinha e porão habitavel, na E. do Riachuelo. Informa-se com o proprietario, rua Imperial n. 271, casa 14, Meyer. (H. 15024) N

VENDE-SE um terreno com duas frentes, na Boca do Matto, á rua Pedro de Carvalho 149, com 48m,00 x 107m,00, proprio para uma avenida ou fabrica; trata-se á mesma rua, 133. (H 15264) N

VENDE-SE o barracão e respectivo terreno da rua Tenente França, n. 53, Cachamby, Meyer; tratar no mesmo. (H 15233) ?

VENDEM-SE com urgencia os predios da rua Sára 54 e Bomfim 183, S. Christovão, preço barato; trata-se á r. Constituição 15, 1º, das 2 ás 5. (H 15223) N

VENDE-SE uma casa na travessa Barreiros, 74. Ramos. (H 15279) N

VENDE-SE um bom terreno na Avenida Suburbana, junto ao numero 2.760, E. de Bocayuva. T. na r. Vieira n. 19. (H 15292) N

## REMEDIOS

Quando necessitarem não comprem sem verificar os preços da DROGARIA TEIVE, á rua Buenos Aires n. 114, em frente á rua Gonçalves Dias. (5399)

VENDE-SE predio em Ipanema, construcção de luxo, 2 pavimentos. Trata-se á av. Rio Branco n. 90, 1º, com Oliveira. (H 15312) N

VENDEM-SE em 60 prestações mensaes sitios a 100 réis o metro quadrado, estação do Entroncamento, trens de Petropolis, uma hora distante da Praia Formosa, sitios com rio de agua corrente das vertentes da serra de Petropolis; planta e mais informações, com Raul Dias; r. do Rosario, 138, tabellião, das 10 ás 4 horas. (H 15307) N

VENDE-SE uma casa acabada de construir, com duas salas, dois quartos, cozinha, com luz electrica, agua, quintal arborizado, terreno de esquina, logar alto, distante do bonde 3 minutos e 5 do trem; preço de occasião. Rua Caetano da Silva n. 68, Campo dos Cardosos, Cascadura. (H 15290) N

VENDEM-SE quatro lotes de terrenos na rua Barão de Petropolis, com 10 x 35 cada, e um na rua São Luiz Gonzaga; trata-se com o proprietario, na rua Carioca 50, 2º andar. (H 15320) N

VENDE-SE muito barato uma pequena casa com 2 salas, 2 quartos, cozinha e bom terreno, proximo a Cascadura; informa-se na rua dos Cardosos n. 312, officina de carpinteiro. (H 15323) N

VENDE-SE por preço de occasião uma esplendida mobilia de sala de jantar, á rua Frei Caneca n. 11. (H 15375) O

VENDEM-SE magnifica commoda de vinhatico, 50$, e um étager de canella, marmore escuro, 40$; á rua General Pedra, 22. (H 15422) O

VENDE-SE por 50$000 uma vitrine para porta, na praça dos Arcos, 38, esq. da avenida Mem de Sá, Lapa. (H 15385) O

VENDEM-SE 2 toldos com 5 metros cada um, na rua de Santa Luzia 81. (H 15450) O

VENDE-SE um bom piano, um quarto de cauda. Rua Rodrigo Silva 18, esquina Assembléa. (H 15455) O

## TRASPASSES

TRASPASSAM-SE as lojas da rua Haddock Lobo, canto de Mattoso. Trata-se no sobrado. (H 15171) P

TRASPASSA-SE uma esplendida casa mobilada. Informações com o sr. Reis, rua dos Invalidos 15, loja. (H 14642) P

## Achados e perdidos

EXTRAVIARAM-SE 5 apolices da Divida Publica, de 1:000$000 cada uma ns. 278331 á 278335, das "Diversas emissões de 5 % papel" (antes compromissos do Thesouro), pertencentes á Roque Domingues de Araujo, brasileiro, casado.

Pede-se a quem as tiver encontrado entregal-as á rua General Camara 38, loja ao abaixo assignado.

Rio de Janeiro, 31 de julho de 1920. p. p. Horacio Aguiar. (H. 12260) Q

GRATIFICA-SE bem a quem entregar nesta redacção, a caneta de ouro com as iniciaes dr. M. J. F., e a data 6-11-917, perdida no dia 3 do corrente. (H 14612) Q

JOSE' CAHEN — Rua Silva Jardim n. 7 — Perdeu-se a cautela n. 171.837, desta casa. (H 13652) Q

JOSE' CAHEN — Rua Silva Jardim n. 7 — Perdeu-se a cautela n. 146.265, desta casa. (H 13752) Q

M. GOMES & C., 13, travessa do Rosario. Perdeu-se a cautela numero 31.110 desta casa. (H 15277) Q

PERDEU-SE a cautela do Monte Soccorro, com o numero 28.816, de 1919. (H 13965) Q

PERDERAM-SE as apolices de reis 1:000$000 cada uma, de numeros 139.235 e 130.239, uniformizadas, de juros de 5 % ao anno, pertencentes ao abaixo assignado. Rio de Janeiro, 1 de agosto de 1920 — *Antonio Amaral Paes*. (H 11605) Q

PERDEU-SE, num taxi que levou uma senhora á rua D. Maria, relogio-pulseira, ouro. Gratifica-se a quem devolver, 79, r. H. Valladares, sobrado. (H 15358) Q

PERDEU-SE uma pulseira no percurso do Estacio de Sá ao Rio Comprido. Gratifica-se, na rua Viscondessa Pirassinunga 42, quem entregar. (H 15356) Q

PERDEU-SE a caderneta numero 479.306 da Caixa Economica. (H 15291) Q

PERDEU-SE a caderneta da Caixa Economica do Rio de Janeiro n. 455.685, da 3ª série, pertencente a C. Conceição de Oliveira. (H 13904) Q

PERDEU-SE a cautela n. 11.982 da Caixa Economica. (H 13868) Q

VIANNA IRMÃO & C. Rua Esp. Santo 28 e 30. Perdeu-se a cautela n. 23.618 desta casa. (H 15033) Q

## DIVERSOS

ANTES de comprar o remedio aconselhado, saiba o preço, na Drogaria André; 7 de Setembro, 30. (1840) S

AVIAMENTOS para chapéos de senhoras. A' Dama. Rua Uruguayana n. 14. (H 14419) O

**Alugam-se** a casaes e cavalheiros, luxuosos aposentos, pensão de primeira ordem, proximo aos banhos de mar, em predio novo, á rua Ferreira Vianna n. 58. Telephone B. M. 298. (H 10455)

ALUGAM-SE cadeiras e cortinas para bailes e casamentos; rua Buenos Aires n. 174, antiga do Hospicio. Tel. 4405, Norte. (H 15357) S

ADMITTEM-SE officiaes para calçado de creança. Rua da Alfandega, 16. (H 14916) S

COMPRAM-SE 4 pedras marmores, para pias de cozinha, sendo 2 com 1m,50 e 2 com 1m,20. Offertas á r. Marechal Floriano, 55. (H 15445) S

**CURA RADICAL** DE GONORRHÉA CHRONICA ou RECENTE em poucos dias, por processos modernos, sem dôr; garante-se o tratamento. Electricidade. Vaccina 606 e 914. Assembléa, 54. Das 10 ás 18. Serviço nocturno, 8 ás 9. DR. PEDRO MAGALHÃES. (H 15436) G

COMPRA-SE um piano velho, que não esteja muito bichado; proposta com preço á Kantz. V. 3228. (H 15268) S

CAVALLO mineiro — Vende-se um tordilho claro, com 6 palmos 1/2 de altura; edade 4 annos, de bella estampa, de bons andares; ver e tratar na rua Conde de Bomfim n. 415, fundos. (H 15304) O


**ASTHMA!...**

Cura certa e immediata pelo Elixir anti-asthmatico de Bruzzi, em poucos dias. Especifico vegetal. Deposito: Drogaria Pacheco. (H 9188)


DAMA DE COMPANHIA. Uma moça orphã, seria e educada, entendendo um pouco de costura, deseja fazer companhia a uma senhora de tratamento, só, ou a uma moça. Trata-se das 12 ás 2 horas da tarde, rua Sorocaba n. 81. (H. 13971) S

**Dinheiro** — B. Souza, á rua São José, 55, 1º andar, empresta sob hypotheca de predios (mesmo sendo partes), inventarios, alugueis, promissorias, cauções e juros de apolices. (H 14923)

**DINHEIRO** Empresta-se no mesmo dia, sem fiador e sem promissorias as *Pensionistas do Thesouro, Aposentados*, Officiaes *reformados* do C. de Bombeiros, Policia, a funccionarios *titulados* dos Telegraphos, Correios e a todos que recebam na 1ª Pagadoria do Thesouro. Fazem-se quitações. Avenida Passos, 9, 1º andar. (H 15347) S

**DINHEIRO — Juros de 7 á 12 % ao anno, sob hypothecas e sob promissorias, juros modicos, emprestimos diversos, com M. Santos Leão, Rua da Quitanda 24, sobrado. (H 15316) S**

**DINHEIRO** á funccionarios publicos, pensionistas, Guarda-Civil, Corpo de Segurança, etc.; fazem-se quitações. Praça Tiradentes, 51. (H 15080) S

**DINHEIRO** á funccionarios publicos, pensionistas, Guarda-Civil, Corpo de Segurança, etc.; fazem-se quitações. Praça Tiradentes, 51. (H 15339) S

DINHEIRO — Sociedade anonyma, recentemente organizada — Empresta a pensionistas do Thesouro e funccionarios publicos, activos e aposentados em geral; guarda civil, agentes e commissarios de policia, Telegraphos e Correios. Juros modicos. Fazem-se quitações para todos os Bancos. Empresta-se sobre promissorias. Avenida Passos n. 61, 1º andar, sala da frente. (H. 13675) S

**DINHEIRO** Empresta-se a prazo longo, sem fiador, na S. B. "União Nacional", é preciso ser socio. Mensalidade 2$; joia de 5$ a 50$. R. Frei Caneca, 5, sob. (H 15368) S

**DINHEIRO— Particular empresta a juros desde 7 % ao anno, sob hypothecas de predios, alugueis, para construcções e compra predios. Cartas, Caixa 1 do "Jornal do Commercio". (H 13693) S**

MOCINHA que tem boa calligraphia, escrevendo com correcção, conhecendo, por alguma pratica, varios serviços de escriptorio, procura collocação. Recado para Lena, "Correio da Manhã". (H [illegible])

MOTOCYCLETTA quasi nova, Indian, vende-se, praia de Botafogo n. 330. (H [illegible])

MOTOCYCLETA. Vende-se em bom estado, N. S. U., 6 H. P., por 600$000, na rua da Lapa, 8. (H [illegible])

MACHINAS SINGER novas a prestações, trocam-se [illegible] Senador Euzebio n. 97, Tel. N. 1608. (H [illegible])

MANICURE. Mme. Helena [illegible] a domicilio. Rua Dois de Dezembro 150, teleph. 952 B. M. (H [illegible])

MME. MISSICK — Collets, [illegible] tas e soutiens gorges, 12 — [illegible] da Carioca — 12 1º andar. Tel. [illegible] Central. (H [illegible])

**MODISTA DE VESTIDOS — Mme. Sá; Pereira Franco n. 70, Estacio de Sá. V. 5191. (H 15062) S**

MODISTA. Mme. Sá, rua Pereira Franco 70 (Estacio de Sá), Villa 5191, faz vestidos por figurinos desde o commum ao mais fino [illegible] para passeios, theatres, soirées, [illegible] tenux, costumes, lutos e reformas. (H [illegible])

MME. Vaguimar Lauzony previne suas amigas e pessoas de sua amizade que se mudou para a rua Santo Antonio n. 118, no [illegible] bonde do Fonseca na esquina. (H [illegible])

MME. TAGILD modista [illegible] r. S. Luiz Gonzaga [illegible] (H [illegible])

MODISTA chegada da Europa [illegible] vestidos pelos ultimos figurinos com gosto e elegancia; r. Sete de Setembro 176, sobrado. (H [illegible])

**Não** se fiem em cantigas [illegible] Palmira, é a unica casa que vende a manteiga [illegible] Ouvidor, 149. ([illegible])

NEGOCIANTE chegado de S. Paulo compra qualquer piano [illegible] melhor paga. Teleph. 4951 [illegible] (H [illegible])

OVOS da raça "Rhode Island Red" vendem-se a 8$000 a duzia. Entrega-se a domicilio mediante encommenda pelo correio para Alvaro [illegible]va; rua Campo das Flores 22, Jacarépaguá. (H [illegible])

PENSÃO. De casa de familia [illegible] tratamento, fornece-se muito farta e variada, por preço modico, [illegible] Copacabana 992. (H [illegible])

PIANOS de diversos autores, [illegible] todos os preços. Vende-se [illegible] gente). Rua V. Itauna 75. (H [illegible])

PENSÃO mineira. Fornece-se [illegible] sa e a domicilio, farta e variada. Rua do Senado 398, sobrado. (H [illegible])

PIANOS. Affinam-se por [illegible] concertos baratos. Chamados [illegible] telephone 4280 Central. (H [illegible])

PHARMACIA. Vende-se [illegible] do Pirahy, a pharmacia [illegible] Trata-se na mesma. (H [illegible])


# Feridas

EMPINGENS, DARTROS, ECZEMAS, PELLADAS, MANCHAS DA PELLE, SARDAS, PANNOS e COMICHÕES, Curam-se COM A

POMADA LUSITANA

Vende-se nas boas pharmacias e drogarias. Caixa, 1$000; pelo Correio, 1$400. Deposito geral: — PHARMACIA TAVARES — Praça Tiradentes n. 62.

## Um remedio que se impõe á confiança dos doentes e dos medicos

O Dr. Humberto de Mello (Assistente da Casa de Saúde Dr. Pedro Ernesto), attesta a efficacia do poderoso Tonico **Vidalon** e diariamente o receita.

Todos os que se sentem enfraquecidos não só pela molestia como tambem pelo trabalho intellectual ou physico, devem usar o poderoso tonico VIDALON, certos de que obterão optimos resultados.

Unicos depositarios em todo o Brasil:

**Nelson Sampaio & C.**

RUA URUGUAYANA N. 119 — Rio de Janeiro. — Tel. Norte, 5565. (10560)

PIANO, compra-se um com urgencia para particular, de bom fabricante, ainda que precise concerto; paga-se bem. Chamados tel. 241 Villa. (H 14617) S

QUASI de graça, para desembaraçar a casa, vendem-se armarios, vitrines, vidros; servem para deposito de e gabinete de medicos. S. Leopoldo n. 248 (Mangue). (H 13700) O

REI ALBERTO. Vende-se um riquissimo manto de verdadeiras rendas de Malines, proprio para as recepções reaes. Preço, 4:000$. Cartas a Elisabeth, neste jornal. (H 15282) O

**Registro** indicador de residencia individual; completas informações e esclarecimentos; guarda e remessa de correspondencia privada; com J. Pinto, rua da Quitanda 73 loja. (H 8975) S

SALA DE VISITAS — Vende-se uma bella e nova mobilia de sala de visitas, toda esculpturada e forrada de velludo carmezim, casa de familia. Rua Uruguayana n. 139, 2º andar. (H 13957) O

SENHORA modesta, independente, sem familia, séria e de confiança, agradavel e de boa apresentação, cuidadosa e branca, até 45 annos, querendo fazer companhia e cuidar dos serviços, junto das filhas, casa de um viuvo de edade, será tratada como se fosse da familia; favor deixar carta nesta redacção, para ser procurada, com o endereço certo, para X. X. X. (H 13875) S

THERMOMETROS clinicos de Casellas legitimos, lisos e prismaticos. Casa Geraldes, rua Uruguayana numero 142. (10578)

SENHORA de familia distincta, dispondo de pequeno capital, acceita sociedade em uma pequena pensão familiar. Cartas para M. Rezende, no escriptorio desta folha. (H 15005) S

SABÃO LIQUIDO perfumado, kilo 2$000, sem vasilhame. Alfredo de Carvalho & C. Rua 1º de Março, 10. (6757) S

TYPOGRAPHIA. Vende-se uma completa, para jornal e obras, comprehendendo typos, caixas, cavalletes, fios systematicos, vinhetas de estylo moderno, etc.; para ver e tratar á Avenida Passos n. 46, casa Jacob Kossinski, especialista em machinas e materiaes para typographia e artigos congeneres. (H 14298) O

TINTURARIA e Alfaiataria S. Marcos. Rua Buenos Aires n. 251. Telephone 1.055 Norte. (H 11770) S

VIOLINO, completo, com arco e capa, compra-se á rua Santo Henrique, 80. (H 14530) S

**100** RS., pont ajour, picot, em algodão; 200 rs. em seda, com pontualidade e perfeição. Rua 7 de Setembro 176, sobrado. (H 15431) S

## MEDICOS

DR. CARMO PEREIRA — Molestias internas, molestias de creanças e syphilis. Das 12 ás 15 horas, r. 1º de março 10. Tel. 1531 Norte. Res.: rua Club Athletico n. 33. Tel. Villa 4109. (H. 12452) R

### Casa de Saude Dr. Poggi

Em centro de grande parque, ao abrigo da poeira, está apparelhada para qualquer operação cirurgica ou obstetrica. Preços modicos.

Director: Dr. Jayme Poggi, com longa pratica nos hopitaes da Europa, rua Marquez de Abrantes, 192. Tel. Sul, 155. (5774)

DR. MARTINS TEIXEIRA — Molestias das creanças e das vias urinarias. — Gonzaga Bastos, 30. Tel. 917 V. Cons.; r. 7 de Setembro n. 94. Terças, quintas e sabbados, 1 ás 4. Tel. 2960, C. (H 13625) R

### VIAS URINARIAS

Syphilis, molestias venereas e da pelle.
DR. BELMIRO VALVERDE
Da Academia de Medicina
Tratamento rapido e garantido dos estreitamentos da uretra, gonorrhéas, cystites, hydroceles e hemorrhoidas. Exame directo da urina, por apparelhos proprios. Cons.: largo da Carioca, 10, de 2 ás 6. (4883)

**Molestias das Senhoras** — Dr. Octavio de Andrade, especialista dos hospitaes da Europa, trata de suspensão, hemorrhagias uterinas, corrimentos, ovarios, etc., sem operações e sem dôr. Nos casos indicados pela sciencia evita a concepção, sem prejudicar a saude. Rua Sete de Setembro n. 185, das 9 ás 11 e de 1 ás 4. Telephone 1.591, Central. (H 15015)

### Doenças dos Olhos

DR. RODRIGUES CAO', com longa pratica dos Hospitaes de Paris — Consultas: S. José 61. — De 2 ás 4. Tel. 4625, C. (1887)

### Dr. Alvino Aguiar

Pulmões, estomago e rins — Tratamento das anemias, esgotamento nervoso, etc. — Consultorio: rua S. José, n. 51. Telephone, 5868, Central. Residencia: travessa do Torres, 17. Telephone, 4263, Central. (4000)

### Dr. Caetano Jovine

das Faculdades de Medicina de Napoles e Rio de Janeiro.
Tratamento moderno e sem operação de molestias das senhoras, vias urinarias, pelle, syphilis, gonorrhéa chronica, estreitamentos urethraes, cystite, hydrocele, hemorrhoides. De 1 ás 5 da tarde. Rua S. José n. 56. Teleph. C., 2155. (7920)

**DOENÇAS DO ESTOMAGO, INTESTINOS, FIGADO E NERVOSAS** — *DR. RENATO DE SOUZA LOPES, docente na Faculdade. Exames pelos raios X, do estomago, intestinos, coração, pulmões, etc. R. S. José 39, de 2 ás 5, ás terças, quintas e sabbados. Res. Rua Voluntarios 33.* (384)

**Doenças do Coração — Pulmões, figado, intestinos e tratamento radical da Syphilis**
**DR. SAMUEL PRADO**
Diariamente, de 1 ás 3. Consultorio —Rua Marechal Floriano, 42. Tel. Norte, 5878. (H 15318)

**Molestias da nutrição**
*Arthritismo — Diabete — Obesidade — Rheumatismo.*
Tratamento electrico da prisão de ventre — Massagem electrica.
PROF. DR. EUTYCHIO LEAL
Rua Treze de Maio, 11 — Tel. 4982, C. — De 2 ás 5. (5916)

**MEDICINA** ESTRANGEIRA — Trata tudo e applica por 30$, o legitimo 914, allemão; cons. 10m, ás 7 noite, Mal. Floriano, n. 55. (H 12431) R

### VIAS URINARIAS

Cura radical da gonorrhéa aguda e chronica e suas complicações, com o desapparecimento da gotta militar e dos filamentos — Dr. Raul Rocha. Consultas para mulheres, das 10 ás 12 e para homens, das 2 ás 6, á rua 7 de Setembro 195. (H 10422)

## DENTISTAS

DENTISTA — Vende-se barato, um encosto, um braço e mesa, e uma cadeira de White, (disco). Inf. dr. Pinto, 162, rua 7 de Setembro, — das 12 ás 5. (H 13717) R

OFFICINA e prothese dentaria. Trabalhos perfeitos e rapidos. R. Sete de Setembro 176, tel. C. 4790. (H 15404) R

DR. SILVINO MATTOS — Extracções absolutamente sem dôr, a 5$; dentaduras a 8$ cada dente; concertos em dentaduras a 10$; obturações a 5$; trabalhos garantidos e pagamentos a prestações; á rua Uruguayana n. 3, esquina da rua da Carioca; das 7 da manhã ás 5 da tarde; telephone 1.555, Central. (H 15286) R

DENTISTA — Dr. Aldo Cunha — Tratamento rapido, garantido e completamente sem dor; por preços modicos. Faz pela technica norte-americana, chapas, bridge-work, e os demais trabalhos. Gabinete com installação electrica moderna. R. Andradas n. 85. (H. 12668) R

### "COMPRIMIDOS PERISSE"

Dôres de dentes e extirpação do nervo, sem dôr. Em todas as casas de artigos dentarios desta capital. (H. 8783.)

GABINETE dentario — Aluga-se ou vende-se. Ver e tratar á rua Marechal Floriano n. 55, ás segundas, quartas e sextas. (H 14241) R

DENTISTA — Vendem-se, 1 motor de S. S. W., inteiramente novo, e 1 mesa com prateleiras de crystal; rua da Constituição 15, 1º andar. (H 15224) R

DENTISTA — No grande laboratorio prothodontico do dr. Silvino Mattos, á rua Uruguayana 3, fazem-se com perfeição, garantia e brevidade, todos os trabalhos de prothese dentaria, por preços sem competencia e methodos aperfeiçoados. Tel 1555 — Central. (H 15287) R

DENTADURAS — Concertos rapidos e garantidos, por mais quebradas que estejam e por preços razoaveis, no laboratorio do dr. Silvino Mattos — Rua Uruguayana n. 3. (H 15284) R

DENTADURAS — Concertam-se, reformam-se e fazem-se novas, em horas, com perfeição, no consultorio do dr. Silvino Mattos, á rua Uruguayana n. 3. (H 15285) R

DENTISTAS — Vendem-se, uma cuspideira de fonte e um braço parede, com mesa Holmes, á rua Rodrigo Silva n. 18. (H 13948) O

DENTISTA — Vendem-se, uma cadeira de viagem S. S. W.; um motor Hasting, aperfeiçoado; um torno Niagara e um angulo recto. Ver e tratar na rua Carolina n. 51, casa n. 1. — Riachuelo. (H 14836) R

DR. J. TAVARES especialidade em trabalhos sem dor, cons. das 8 ás 21, tel. V. 5406. P. da Bandeira, R. Mariz e Barros 107. (H. 13987) R

**Dentista** — Heitor Corrêa mudou-se para á rua 7 de Setembro n. 211, proximo á Praça Tiradentes. Tel. 3440 Central. (9660) R

## PARTEIRAS

PARTEIRA e enfermeira diplomada. Mme. Elvira, 17 annos de pratica, faz partos e trata suspensões; consultas gratis, de 1 ás 4, e preços sem egual. Rua dos Andradas n. 149. T. Norte 4770. (H 9047) S

**GRAVIDEZ** — Evita-se facilmente, e com segurança, sem perigo algum. Bons medicos. Cons.: das 10 ás 5; r. Lavradio n. 9, sob. (H 11717)

PARTEIRA e enfermeira. Mme. Cravo, ha sete annos nos hospitaes da Europa, faz partos e trata de molestias do utero e suspensão, por um processo rapido, preço sem egual; consultas gratis á rua Fernandes 19, estação do Engenho Novo. Attende a chamados. (H 15004)

### Mme. BRESCIANI

PARTEIRA MASSAGISTA
Executa manual ou por electricidade. Especialista em tratamento de molestias de senhoras e suspensões, processo novo, sem dôr, rapido e garantido. Attende a chamados a qualquer hora. Consultorio resid. Rua do Cattete n. 288. Telephone Beira Mar n. 38. (H. 15.018.)

### Gravidez

EVITA-SE, usando os PESSARIOS AMERICANOS; são inoffensivos, commodos, de effeito seguro e antisepticos. Encontram-se á venda no DEPOSITO, rua General Camara nº 225, 1º andar — Rio de Janeiro.

*AVISO* — Remette-se registrado pelo Correio, para qualquer parte do Brasil, mediante a quantia de 8$000, enviada em carta com VALOR DECLARADO, ao Agente Geral — J. DE CARVALHO — CAIXA POSTAL Nº 1724. — Rio de Janeiro. (8503)

### GONORRHEA-

e suas complicações. Cura radical por processos seguros e rapidos. Dr. JOÃO ABREU, das 11 ás 20 horas. Teleph. 5803, N. Rua de S. Pedro n. 64. (4890)

## CASA GUIOMAR

CALÇADO DADO — 120, Avenida Passos, 120

ULTIMA NOVIDADE

Sapatinhos de kanguru' amarello, artigo fortissimo, para casa e collegio, modelo "Guiomar", creação nossa.

De 17 a 26 ... 4$500
» 27 a 32 ... 5$500
» 33 a 40 ... 7$500

Sapatos Alpes, em kanguru', preto e amarello, creação exclusiva da casa "Guiomar", recommendados para uso escolar e diario, pela sua extrema solidez e conforto.

De 17 a 26 ... 5$000
» 27 a 32 ... 6$300
» 33 a 40 ... 8$000

— Pelo Correio mais 1$000, em par —

... se acham promptos os novos catalogos illustrados, os quaes se remettem inteiramente gratis a quem os solicitar, ... —PEDIDOS A GRAEF & SOUZA—120, AVENIDA PASSOS, 120.

AVISO IMPORTANTE — Estando, ha muito tempo, acabada a censura postal, e persistindo muitos freguezes em mandar as importancias separadas das cartas — Talvez porque os agentes do correio não avisem, como é de sua obrigação — pedimos aos nossos clientes, afim de facilitar o serviço e para evitar frequentes EXTRAVIOS no correio, que incluam a correspondencia as respectivas importancias, quer esta seja em dinheiro, quer em vale postal, ordem ou cheque. (1815)

(9957)

**CURA AS MOLESTIAS das SENHORAS, FRAQUEZA PULMONAR, RACHITISMO, ESCROPHULOSE, ANEMIAS E LYMPHATISMO.**

PURAMENTE VEGETAL — 4 Grandes Premios

### Elixir de Baicurú — VALIOSOS ATTESTADOS

..... O ELIXIR DE BAICURU' é o melhor preparado iodo-tannico que conheço. Rio de Janeiro, 3 de Abril de 1908—Dr. NABUCO DE GOUVEA.

..... é uma preparação iodo-tannica, de origem vegetal excellente e que deve ser applicado em caso de lymphatismo, anemias, escrophulose e quiçá mesmo em certos casos de tumores e neoplasias. Rio de Janeiro, 31 de Maio de 1901—DR. JOÃO E. DE LACERDA SOBRINHO.

..... minha esposa soffrendo ha 4 annos de incommodos uterinos, em que medicamento algum lhe aproveitasse, ella melhorou sensivelmente, depois de ter tomado apenas dois vidros do ELIXIR DE BAICURU', concebendo em seguida, o que não succedia durante todo o periodo de seus soffrimentos e acaba de dar á luz nas melhores condições, tendo tido um parto natural. Rio Grande, 17 de Abril de 1901 — 1º Tenente JOSÉ DA COSTA BARBOSA.

Licenciado pela Saude Publica — A' venda nas boas pharmacias e drogarias e, para quantidades no Laboratorio Goulart. Caixa postal, 99 — Rio Grande do Sul. (2773)

## Professores e professoras

AULAS de preparatorios para Pedro II, E. de Commercio, exames parcellados e concursos. Preparo rapido e garantido. Mens. 10$000. R. Theophilo Ottoni 155, (esq. Uruguayana). (H 14955) Z

ARITHMETICA, portuguez, francez para o Pedro II; arithmetica pratica para o commercio. Aulas diurnas e nocturnas. Rua S. Pedro n. 145. Sala 14, sobrado. (H 14815) Z

AULAS primarias, gymnasiaes e commerciaes. Lyceu Americano r. D. Maria n. 67, Aldeia Campista. (H 14662) Z

A young man, 30 years old, good appearance, well situated, wishes to make acquaintance with a serious educated young english lady, to live and accompany him on his voyages in the interior. Letters to this paper box to S. S. (H. 13906) Z

DACTYLOGRAPHIA — Senhora estrangeira ensina em sua residencia, por dez mil réis mensaes, desde 1 hora da tarde até 9 da noite, ás pessoas moradoras no Leme, Copacabana, Ipanema, Leblon; informa-se pelo telephone 1864 Ipanema. (H 15215) Z

### CURSO FREYCINET

Preparatorios
Dactylographia—Tachygraphia
Diurno e Nocturno
Director: Dr. Sinesio de Farias
47—Rua Uruguayana—47

ESCRIPTURAÇÃO Mercantil, arith. alg., pratica de todos os calculos commerciaes e bancarios, pratica de correspondencia estrangeira. Largo de S. Francisco n. 36, sala 4. Das 8 ás 10 e das 17 ás 21. (H 12541) Z

ESCOLA AMERICA — Dactylographia, tachygraphia, escripturação, linguas e pratica commercial geral. Visitem-na e matriculem-se. Edificio do "Jornal do Brasil" 4º andar. Ascensores. (0433) Z

ESCOLA "ROYAL" de Dactylographia. Avenida Central 151 e Archias Cordeiro 192. (H 14910) Z

ESCREVER á machina — Curso completo em 30 dias, com os dez dedos: 10$000 mensaes. R. Theophilo Ottoni 155. (Esq. Uruguayana). (H 14955) Z

ESCREVER A' MACHINA — Curso completo em 30 lições, com os dez dedos e em todas as machinas, ESCOLA "VELOX" largo de São Francisco n. 36, 1º. Quem não aprender em 30 lições tem direito á repetição gratuita. (H. 11722) Z

INGLEZ, Geometria, Physica, Chimica, H. Natural e Francez, Alfandega 65, sob. (H. 12702) Z

INGLEZ — Quereis falar e escrever correctamente a lingua ingleza, processo rapido e pratico. Matriculae-vos nas aulas da Escola Commercio e Industria, á rua Barão do Rio Branco n. 14. (antiga travessa do Senado). (H 15274) Z

**INGLEZ** Inglez pratico, 10$000 mensaes. Informações, rua da Quitanda 36, sobrado. (H15399) Z

INGLEZ — M. Rodgers (americano) — Ensina este idioma todos os dias das 6 da manhã ás 10 da noite, preço modico; rua da Alfandega n. 199, sob. Tel. Norte 4657. (H 15212) Z

ITALIANO — Professora ensina o seu idioma em casa das alumnas e na sua residencia; Avenida Mem de Sá n. 301, 2º andar. (H 13800) Z

O CURSO de Preparatorios, para ambos os sexos sob a direcção do prof. Carlos Valle de Albuquerque, ex-prof. do "Collegio Aldridg, Lycée Français e Escola Remington, prepara em todas as materias no Pedro II e commercio. Corpo docente, do Pedro II e doutros estabelecimentos de ensino. Ensino rapido de linguas e dactylographia. Peçam prospectos. Alfandega 65, 2º andar. (H. 4965) Z

PROFESSOR Barbosa. Lecciona portuguez, francez e arithmetica, a preços modicos; rua da Alfandega n. 199. Tel. N. 4657. (H 12368) Z

PIANO. Alumna do Instituto (9º anno), lecciona piano e theoria, indo a domicilio. Informações pelo telephone Beira-Mar n. 3112, com mme. Rocha, das 9 ás 11 e das 4 ás 6 horas. (8311) Z

## Emprestimos e descontos

MONTEIRO DE CASTRO & C.
Rua Sete de Setembro n. 44 — Sobrado (Esquina da Rua da Quitanda). (H11592)

### Pequenos emprestimos

SOBRE CAUÇÕES OU BONS ENDOSSANTES

Compra-se saldos e adeanta-se dinheiro sobre alugueis e mercadorias á consignações etc. C. PEREIRA. Rua General Camara 26, sob. de 11 á 8 4. (10515)

## Não ha mais feridas

Cura-se com o conceituado Unguento Antiseptico de l'Etoile

### ASSOMBROSO

**Não ha mais feridas — Cura-se com o Unguento de l'Etoile (Un guento Estrella)**

Cura rapida e certa das feridas antigas ou recentes, fundas ou leves, ulceras chronicas e syphiliticas, fistulas, hemorrhoidas, queimaduras, antraz, panaricios, abcessos, furunculos, espinhas e tumores, quaesquer que sejam.

O Unguento de l'Étoile é um antiseptico poderoso que mata infallivelmente todos os microbios que dão origem a estas affecções ulcerosas.

Peçam nas drogarias onde tenha exposto os quadros de feridas, o prospecto mais explicativo que é gratuito e onde se encontram attestados das principaes summidades medicas que comprovam as maravilhosas curas desta sensacional descoberta.

A' venda em todas as pharmacias e drogarias do Brasil. (7594)

### PHENIX HOTEL

LARGO DO MACHADO, 31
Inaugurado com todo conforto e bom gosto para familias e cavalheiros de fino tratamento. — Cozinha á franceza. (151..)

PROFESSORA distincta e educada lecciona, em sua residencia, piano, desenho e pintura, garantindo bom aproveitamento. Recebe encommendas de pintura e riscos de toda a especie. Tambem pinta retratos. Rua Vinte e Quatro de Maio n. 46. (H 13448) Z

PROFESSORA — Canto, piano, declamação, grande premio de canto do Conservatorio de Paris. Excellente methodo que dá bonita voz ás pessoas sem voz e faz desapparecer todos defeitos; 31, rua Domingos Ferreira, Tel. Ipanema n. 433. (H 12501) Z

PIANO e theoria, ensina-se pelo programma do Instituto, a 10$ e a 15$; vae a domicilio; rua Frei Caneca n. 236, sob. (H 13023) Z

SENHORA brasileira ensina em sua residencia ou fóra, portuguez, francez, inglez e allemão. Informações rua Visconde de Abaeté, 33. (H 14827) Z

PROFESSORA de esmerada educação, recebida na Europa, ensina portuguez, francez, theorico e pratico, arithmetica, geogr., bordados, etc., r. Quitanda 72, 2º. Vae a domicilio. (H 13973) Z

TACHYGRAPHIA. Ensina professor competente, a domicilio. Teleph. C. 566. (H 14859) Z

UMA moça de familia, com exames do I. Nacional de Musica, lecciona piano, em sua residencia; preço 15$000 mensaes, sendo duas lições por semana. Praça Tiradentes n. 53, sobrado. (H 14625) Z

**SYPHILIS** e consequencias, cura radical; injecções indolores de sua preparação, 606 e 914. Assembléa 54, das 10 ás 21. — DR. PEDRO MAGALHÃES. (H 15437) S

## AO EDEN

SINAI & Cia

30 % DE ECONOMIA

Spartary francez-Folha ... 3$000
» » Duzia ... 27$00
Formas de tagal ... 8$500
» » arroz ... 6$000
Filó de seda - todas as cores metro ... 3$500
Aigretes - Fio ... $500
Croses » ... $800

Grande sortimento de fantasias
Preços de atacado por varejo
SENADOR EUZEBIO, 91
Telephone Norte 4188 (9974)

## GLYCEROPHOSPHATO GRANULADO ROBIN

(GLYCEROPHOSPHATOS de CAL e de SODA)
O unico Phosphato assimilavel
QUE NÃO FATIGA o ESTOMAGO
ADMITTIDO em todos os HOSPITAES de PARIS.
Infallivel nos casos de Rachitismo, Debilidade dos Ossos, Crescença das Creanças, Lactação, Gravidez, Neurasthenia, Excesso de Trabalho. Muito agradavel de tomar, n'um pouco de agua ou leite.
VENDA POR JUNTO: 13, Rue de Poissy, PARIS. ENCONTRA-SE NAS PRINCIPAES PHARMACIAS. (10153)

## NOSSA SENHORA DE PARIS

A NOTRE DAME DE PARIS

Chama a attenção de sua amavel freguezia para as NOVIDADES ultimamente recebidas de Paris, taes como VESTIDOS, CAPAS, CHAPÉOS, tecidos de SEDA e de LÃ, de fantasia, MEIAS, etc., que se acham expostos nas vitrines e no interior dos armazens. Acaba de receber tambem um lindo sortimento de LUVAS de pellica estrangeiras e bem assim uma grande variedade de ROUPA BRANCA para Senhoras.

RUA DO OUVIDOR, 182. (10475)

**Intermittentes** — PILULAS DE CAFERANA DE Abreu Sobrinho — CAIXA. . . 2$500 (10366)

## Os Callos Tiram-se N'um Só Pedaço

"Gets-It" Deixa os Dedos Tão Macios Como A Palma da Mão

Deite-lhe 2 gottas de "Gets-it" e sorria.

Existe apenas no mundo um remedio que tira os callos e durezas tão facilmente como s edescasca uma banana e esse remedio é "Gets-it".

A'quelles que caminham e permanecem de pé muito tempo, para os que fazem compras e dansarinos, dá allivio immediato ás dores dos callos e um fim rapido a qualquer callo ou dureza. "Gets-it" applica-se em dois ou tres segundos. Não dá trabalho nem se necessitam ataduras incommodativas; não se necessita empanar os dedos. "Gets-it" secca num ou dois segundos, e isto é tudo. Tão facil de fazer como assignar o seu nome. O callo desliga-se da verdadeira carne e tira-se com os dedos, cuja operação o maravilha ao mesmo tempo que lhe causa um sorriso. Por isto é que "Gets-it" é o remedio para callos que mais se vende hoje no mundo inteiro. Livre-se, por fim, de seus callos.

"Gets-it", o garantido tirador de callos, (ao contrario se devolverá o dinheiro) o unico meio seguro, custa uma insignificancia em todos os droguistas e casas commerciaes mais importantes.

Agentes geraes para o Brasil: — GLOSSOP & C.º — Rua da Candelaria, 57, sob., Rio. (3797)

## SORÈT

Sorèt é absolutamente Garantido. É inoffensivo. Nunca falha.

A Maravilha para a Impotencia!

O SEGREDO dos seculos! "Elixir Sorèt" está produzindo uma sensação por todo o mundo. É o mais poderoso reconstituinte genital e invigorador nervoso conhecido na sciencia medica. Contem ingredientes vegetaes concentrados por meio de um novo processo secreto para Debilidade Genital, Impotencia, Esgotamento Mental e Physico, Fastio, Neurasthenia, Nervoso, Cachexia Organica, etc. Approvado pela Directoria da Saúde Publica do Brazil. Fabricado por Jean Rousseau & Co. Paris, Londres, Chicago. Vendido em todas as pharmacias e drogarias. (3793)

## Agencia "Mercurio"

Despachos maritimos e terrestres por todas as companhias de Navegação e Estradas de Ferro

HUGO WOLTER & C.
Rua Th. Ottoni N. 1 — Rio de Janeiro
14330

### Liquidação final de joias CASA LACROIX

| | |
|---|---|
| Carteiras com escura de ouro de lei, desde | [illegible] |
| Cigarreiras, imitação de prata (alpaca) desde | 16$000 |
| Cigarreiras de prata de lei, desde | 45$000 |
| Collares de ouro de lei, desde | 12$000 |
| Bengalas com castão de ouro de lei, desde | 12$000 |

As joias com brilhantes soffrem grande abatimento.
PRAÇA TIRADENTES 36. Telephone C. 3711 (H. 14907)

## A. COSTA ARAUJO

Rua da Constituição n. 78
Junto á Praça da Republica — Teleph. Central, 4450
MADEIRAS E MATERIAES DE CONSTRUCÇÕES
Completo sortimento de madeiras serradas em todos os comprimentos, grossuras e qualidades. — PREÇOS MODICOS. (10359)

## As pessoas idosas ou não

que têm a bexiga preguiçosa e cuja urina se decompõe facilmente devido á retenção, encontram na UROFORMINA DE GIFFONI, um verdadeiro ESPECIFICO, porque ella não só facilita e augmenta a DIURESE, como desinfecta a BEXIGA e a URINA, evitando a fermentação desta e a infecção do organismo pelos productos dessa decomposição. Numerosos attestados dos mais notaveis clinicos provam a sua efficacia.

Encontra-se nas boas drogarias e pharmacias da capital e dos Estados, e no Deposito: DROGARIA GIFFONI — Rua 1º de Março n. 17. (5482)

## GONORRHENO

Unico que cura qualquer gonorrhéa e os corrimentos; para homens e senhoras. A' qualquer freguez que comprar o "GONORRHENO" no deposito — rua General Pedra n. 88. Pharmacia, restitue-se a mesma quantia se falhar a cura radical, o que é impossivel. Vidro 3$000. Pelo correio 5$000. (H 14999)

## IMPOTENCIA

Cura radical sem uso de remedios na propria residencia do doente
DR. M. T. SANDEN
RUA DA QUITANDA 51 — 1º andar — sala 2 — Rio de Janeiro — Caixa Postal 903. — Prospectos e informações gratis, verbaes ou por carta, das 10 da manhã ás 6 da tarde. (H 15342)

## LOTERIAS

Loteria do Estado do Rio de Janeiro

Resumo dos premios da extracção de 13 do corrente.

| | |
|---|---|
| 64426 (Capital) | 15:000$000 |
| 15991 | 3:000$000 |
| 26354 | 1:000$000 |
| 43465 | 1:000$000 |
| 40891 | 1:000$000 |

PREMIOS DE 200$000

| | | | | |
|---|---|---|---|---|
| 61730 | 26133 | 42749 | 21024 | 4444 |
| 6992 | 42414 | 3891 | 21244 | 69602 |
| 54951 | 29664 | 57650 | 65975 | 48863 |

| | | | | |
|---|---|---|---|---|
| 63355 | 13052 | 27075 | 65504 | 23962 |
| 14520 | 39657 | 31102 | 53373 | |

PREMIOS DE 100$000

| | | | | |
|---|---|---|---|---|
| 1230 | 48009 | 25255 | 48067 | 42319 |
| 20139 | 47649 | 49457 | 8213 | 13379 |
| 37954 | 41562 | 66286 | 52178 | 14602 |
| 20233 | 63419 | 36593 | 25516 | 9531 |
| 57948 | 44125 | 462 | 23886 | 57270 |
| 69699 | 6784 | 24836 | 55747 | 30004 |
| 53983 | 41610 | 34575 | 2167 | 48693 |
| 32773 | 20916 | 53438 | 48620 | 29162 |

Todos os numeros terminados em 26, têm 4$000; todos os numeros terminados em 6, têm 2$000; exceptuando-se os terminados em 26.

## COMPANHIA DE LOTERIAS NACIONAES DO BRAZIL

Extracções publicas, sob a fiscalização do Governo Federal ás 2 ¼ horas e aos sabbados ás 3 horas, á

RUA VISCONDE DE ITABORAHY, 45

Hoje --:-- A's 3 horas da tarde --::-- Hoje

GRANDE E EXTRAORDINARIA LOTERIA
363 — 4ª
SO' JOGAM 18.000 BILHETES

**100:000$000**

Por 22$000, em decimos

DEPOIS DE AMANHÃ 359 — 56ª — **20:000$000** — Por 2$400, em terços

Quarta-feira, 18 do corrente 297 — 139ª — **20:000$000** — Por 1$600, em meios

Sabbado, 21 do corrente, ás 3 horas da tarde — 309-111ª

**50:000$000**

POR 4$000, EM QUINTOS.

Os pedidos de bilhetes do interior devem vir acompanhados de mais 700 réis para o porte do Correio e dirigidos aos agentes geraes: NAZARETH & C., RUA DO OUVIDOR N. 94, CAIXA N. 817. End Teleg. LUSVEL e na CASA F. GUIMARÃES, RUA DO ROSARIO N. 71, esquina do beco das Cancellas, Caixa do Correio n. 1273.

## Loteria do Estado do Rio

SYSTEMA DE URNAS E ESPHERAS — FISCALISADA PELO GOVERNO DO ESTADO
EXTRACÇÕES A'S 15 HORAS

— TERÇA-FEIRA — **20:000$** | — SEXTA-FEIRA — **15:000$**

INTEIRO 1$200 — MEIOS a 600 réis.
— VENDE-SE EM TODA PARTE —
Concessionaria: Companhia Integridade Fluminense — Rua Visconde Rio Branco, 499 — Nictheroy. (10488)

**RAIOS X** — Consulta com exame pelos Raios X, 20$000, para o diagnostico e tratamento das doenças do estomago, intestinos, figado, pulmões, coração, rins, ossos, etc. — Photographias, 60$000. — DR. JORGE A. FRANCO, 15 Largo da Carioca, de 1 ás 6, todos os dias. Tel.: C. 2128.

## MANUFACTURA NACIONAL DE ARTEFACTOS DE BORRACHA

Rua do Lavradio 70 a 74 — Tel. Central 5357
Borracha em lençól, valvulas, arruelas, juntas, tubos, tubos WESTINGHOUSE, mangueiras, mangotes, etc.
Peças sob medida a preços modicos. (8065)

## XAROPE PEITORAL — DE — ANGICO COMPOSTO

CURA *Tosses, Bronchites Agudas ou Chronicas, Catarrhos, Constipações, Influenza, Asthma, Coqueluche, Defluxo, etc.*

Vende-se em todas as Pharmacias e Drogarias. — Deposito: *Pharmacia Bragantina* — Rua Uruguayana, 105. (5469)

## PENSÃO MONROE

14, SENADOR DANTAS
Em frente ao Palacio Monroe. Teleph., C. 1579.
Bellas salas e quartos exclusivamente para familias distinctas; cozinha de primeira ordem. Fala-se Inglez, Francez e Allemão. (10549)

## RODA DA FORTUNA

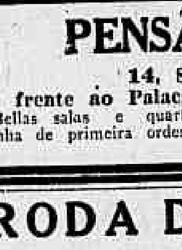

9463

8265 — 9575

5148 — 7454

GARANTIDA 165
AGAVE 046
NOITE 688
(H 15379)

| | |
|---|---|
| Nova Garantia | 027 |
| Hora | 519 |
| Real | 304 |
| Capital | 810 |

(H 15384)

Garantia Paulista

| | |
|---|---|
| A | 263 - 16 |
| M | 149 - 13 |
| R | 281 - 21 |

(H 15444)

UNIÃO 506 (15424)

| | |
|---|---|
| A Real | 538-16 |
| A Mineira | 874-19 |
| A Preferida | 373-19 |
| A Fortuna | 327- 7 |
| Americana | 871-18 |

(H 15366)

| | |
|---|---|
| FLUMINENSE | 859 |
| OPERARIA | 586 |
| NOITE | 634 |

Nictheroy, 13—8—920.
(H 15409) V. P.

## Chapéos chics!

Ultimas creações da Moda! Maior sortimento! Preços baratissimos! Só na casa PEREIRA DE SOUZA 4 - Rua Gonçalves Dias — (4845)

**Padaria Carioca** — PÃO FAMILIA — Kilo 800 Rs. — RUA LARGA N. 116 (9315)

## LUVAS

Carteiras, leques, bolsas e meias.
CASA CAVANELLAS
RUA OUVIDOR, 178 (19747)

### Legitimas laminas Gillette

Duzia, 3$800; meia duzia, 1$900; tres laminas 1$; uma lamina, 360 réis; só na rua da Carioca n. 28. Irmãos Amato. (7.003)

Nosso lemma: Para o melhor publico do Rio (o do Odeon) os melhores films do mundo.

# ODEON

O mais elegante do Rio

Companhia Brasil Cinematographica

Nosso proposito: Exhibir sómente films de qualidade e de preço.

E' lindo, mimoso e interessante este film da

**SELECT-PICTURES**

em que a trefega e meiga

## CONSTANCE TALMADGE

tem um dos seus melhores papeis

## A SUA LUA DE MEL

Imagine-se um pequenino coração ciumento a pulsar ligeiro, sem rythmo, enraivecido no proprio dia em que a sua dona se casou!

Calcule-se uma «lua de mel» que se inicia mas que verdadeiramente não começa nunca...

E que direis de um pedido de divorcio no segundo dia de uma viagem de nupcias?

Film de luxo,
Enredo admiravel,
Interpretação magnifica.

Passagens classicas do grande «TORERO»

Como novidade sensacional:

**JOSELITO - o celebre «torero»**

Os seus ultimos "passes de capa e espada"

O ultimo touro que matou.

Os seus imponentes funeraes.

Além de factos apanhados pelo ultimo numero do

GAUMONT ACTUALIDADES

Segunda-Feira — Mais um episodio da vida do **Conde de Monte Christo**, em "**As tres vinganças**"

**Depois** — Um trabalho que vae levantar bem alto o nome da industria nacional do film — Uma producção de A. BOTELHO, com encenação de **João de Deus** e interpretação de ABIGAIL MAIA, em Cecy de O GUARANY, a obra prima de JOSE' DE ALENCAR.

# CINEMA AVENIDA

Primeiro exhibidor, no Brasil, dos mais celebres films do mundo, os da **PARAMOUNT-ARTCRAFT**

**HOJE** — Continuação de um exito triumphal. — Uma artista ultra-celebre em um verdadeiro monumento da moderna cinematographia

## MARION DAVIES

surge, linda e gloriosa, encantadora e perfeita, na primeira e extraordinaria producção da serie **ULTRA ARS**, em uma obra estupenda, cujo maior elogio está em pertencer ao numero dos favores que a **Paramount-Arteraft** edita este anno, com a designação SPECIAL

## NA SCENA DO CRIME

e uma historia emocionantissima, enquadrada em scenarios luxtiosissimos, norteada por technica superior, servida por maravilhosa photographia, com effeitos de luz prodigiosamente artisticos, como jamais foram obtidos na confecção de outro film

Segunda-feira

**Charles Ray, em Camponez Athleta**

Na proxima semana, emfim, uma obra ultra-impressionante

**DOROTHY DALTON, em APACHINETTE**

Salão da Associação dos Empregados no Commercio

Segunda-feira, 16 de agosto

— A's 8 3/4 —

**DESPEDIDA**

DO TENOR

## Francell

da Opera Comique de Paris, com a

Conferencia-Concerto

MESDAMES, VOULEZ-VOUS CHANTER ?

Poltronas, 10$000; galeria, 3$000. A' venda na Casa Arthur Napoleão e Casa Mozart. (H 15270)

**Hoje no POLYTHEAMA**

L. do Machado. Beira-Mar 1143

Soirée — Sessão continua, principiando ás 7 horas. Entradas a qualquer momento.

— QUERER E PODER —

Comedia em 2 partes da Paramount, pelo Chico Boia

**Divida Inexigivel**

Grandioso drama da Universal, interpretado pelo insuperavel artista Sessue Hayakawa

**Mosqueteiro do Texas**

da Fox Film — WILLIAM FARNUM.

No palco — O querido ALBUQUERQUE, o Rei da gargalhada. Preços do costume. Domingo, 15 de agosto. Grandiosa matinée, ás 2 horas. (H 15298)

**ELECTRO-BALL-CINEMA** — Empresa Brasileira de Diversões

51, Rua Visconde do Rio Branco, 51

A mais popular e querida casa de diversões desta capital

HOJE — Programma novo — HOJE

## A Visão do Passado

Drama em cinco partes, da **Danmark-Film** de Copenhague

Ping-pong, bilhares e outras diversões

Bem installado Salão de Barbeiro

Artistica e abundante illuminação electrica

Banda de musica militar — HOJE

**Ao Electro-Ball-Cinema!**

As diversões começarão ás 5 horas da tarde. H 15420

WILLIAM FARNUM — STANDARD FOX FILM

# PATHÉ

6 actos da FOX STANDARD — WILLIAM FARNUM

HOJE — A consagração da arte muda — HOJE

O conluio do interesse da emoção e da maravilha!... O mais afamado e applaudido tragico americano, tão festejado da nossa platéa.

## WILLIAM FARNUM

O artista que com brilho inexcedivel, encarna todos os sentimentos da vida real, se apresentará pousado a sua ultima e assombrosa creação:

## Cordas do Coração

6 actos super-STANDARD FOX FILM CORPORATION

Nome symbolico que evoca a doçura, a sentimentalidade, as dores, as alegrias: o amor e o odio.

**WILLIAM FARNUM** com o seu gesto soberano, descreve uma pagina da vida real, plena de illusões, de peccados, de perversidade e de martyrios. Encarna a bondade e a energia, distribue o bem e inunda as nossas almas de enlevo e de sentimentalismo...

Aquella alma nobre transforma-se sob o insulto em um tufão de vingança e exige reparação!...

"Para maior realce, a sumptuaria peça que é a mais suggestiva até hoje apresentada será acompanhada de grande orchestra, sob a direcção do Maestro Marsicano.

# PARQUE CENTENARIO

Companhia Brasil Cinematographica

Noites limpidas, admiraveis para se ver este

Lindo programma de 2 films

## O CONDE DE MONTE-CHRISTO

a obra prima de **Alexandre Dumas**, feita para a tela pela **Pathé** com o trabalho de **Mathot**

5ª época

A CONQUISTA DE PARIS

Agora Edmundo Dantés vae enfrentar Danglars, Fernando de Mondego e Villefort! E elle revê Mercedes...

E o programma se completa com este film da WORLD

## O Ladrão

Film inedito — Drama lindissimo, em 5 partes, pelos queridos artistas **Carlyle Blackwell — Frank Mayo e Evelyn Greelley**

Amanhã — Na matinee — Pela troupe do **Theatro Infantil** a bella comedia

- ENSINAE A LER -

**Segunda-feira** — **CONSTANCE TALMADGE, no film da SELECT-PICTURES A SUA LUA DE MEL**

# CINEMA CENTRAL

Avenida Rio Branco 168 — Tel. C. 4218

EMPRESA PINFILDI

O maior cinema desta capital

HOJE — *Penultimo dia da apotheose a excelsa **Lyda Borelli**. O salão deste cinema não tem contido a multidão avida de rever a sua favorita, em a sua ultima creação estupenda e fascinante*

## RAPSODIA SATANICA

**Rapsodias de Nupcias**

*é o film delicado, amoroso, sentimental e cheio de atractivos outros que commove, embriaga e satisfaz*

## LYDA BORELLI

*é vigorosa nas minucias do seu difficil papel*

*Continua a exultar a todos a verve esfusiante do rei dos comicos **Charlie Chaplin**, em uma creação sua*

**CARLITOS MENDIGO**

O film Rapsodia Satanica é de propriedade da Empresa Pinfildi, acerca da sua locação dirijam-se á rua S. José 56.

*Preços: Poltronas 1$ - Camarotes 5$*

*Amanhã, domingo - Matinée infantil com entrada gratis ás creanças acompanhadas.*

*Quarta-feira - **De Atrocidade** em 5 actos por James G. Coberts (Universal)*

*Breve - Um sensacional reapparecimento da sensual **Pina Menichelli** em o film **Noris**.*

**Segunda-feira**

Vae afinal ser satisfeito o desejo incontido de um bom film.

Uma producção allemã do maior folego

## A paz seja convosco

Salam Aleickum

7 actos da «Oriente Film de Berlim» para «apresentação de uma nova estrella

## Clara Harten

cuja capacidade artistica é de molde a se lhe garantir um enorme exito

Apezar do alto custo deste film será exhibido a preços communs.

# AGENCIA GERAL CINEMATOGRAPHICA CLAUDE DARLOT

# CINE PALAIS

O Cinema dos grandes films e das legitimas celebridades!

Uma multidão que nos ultimos tres dias encheu os salões do CINE PALAIS, já consagrou

## Alla Nazimova

Como um verdadeiro idolo, como a mais representativa figura da arte muda

## Revelação!

E' a historia commovente de uma peccadora, uma sacerdotisa do amor, que a fé religiosa converteu pelas santas palavras de um padre. NAZIMOVA, proclamada a mais celebre artista do mundo, desenvolve magistralmente estes 7 actos da **Metro Pictures**.

*1 hora e 30 minutos de Projecção — Entrada 1$500*

Segunda feira — A «Triangle Film» apresenta

***MARGERY WILSON***

em uma das mais recentes producções

**NÃO TE CASES**

HOJE, EU; AMANHÃ, TU!

**Romance Sex!** — Protagonista; LOUISE GLAUM — Quarta-feira

# Hoje - PARISIENSE - Hoje

**Uma promessa anciosamente esperada**

A «regina maxima» da téla americana, a fascinante e ultra-querida

## DOROTHY DALTON

resurge em uma de suas melhores interpretações, ao lado do elegante, do brilhante artista

## H. B. WARNER

em cinco actos primorosos da TRIANGLE, a marca vencedora

## ASTUCIAS DE AMOR

Um espectaculo de fundas e vibrantes emoções.

Um programma cujo valor é inutil encarecer.

**EXTRA**

Uma pellicula do natural

**BREVEMENTE**

A gloriosa, a incomparavel, a triumphadora de sempre

## FRANCESCA BERTINI

em uma de suas ultimas interpretações.